

Folio: 2018\01 Enero\FF 01-2018\

**CNB**

**IMAGEN SENSIBLE**

Se puede visualizar acudiendo directamente a la Fiscalía General de su entidad federativa, a las Comisiones Locales de Búsqueda, o bien al Instituto Jalisciense de Ciencias Forenses

Folio: 2018\01 Enero\FF 02-2018\



IMG\_0482



IMG\_0489



IMG\_0490



IMG\_0501



IMG\_0510



IMG\_0511



Folio: 2018\01 Enero\FF 06-2018\

**CNB**

**IMAGEN SENSIBLE**

Se puede visualizar acudiendo directamente a la Fiscalía General de su entidad federativa, a las Comisiones Locales de Búsqueda, o bien al Instituto Jalisciense de Ciencias Forenses







Folio: 2018\01 Enero\FF 10-2018\



**CNB**

**IMAGEN SENSIBLE**

Se puede visualizar acudiendo directamente a la Fiscalía General de su entidad federativa, a las Comisiones Locales de Búsqueda, o bien al Instituto Jalisciense de Ciencias Forenses



**CNB**

**IMAGEN SENSIBLE**

Se puede visualizar acudiendo directamente a la Fiscalía General de su entidad federativa, a las Comisiones Locales de Búsqueda, o bien al Instituto Jalisciense de Ciencias Forenses





**CNB**

**IMAGEN SENSIBLE**

**Se puede visualizar acudiendo directamente a la Fiscalía General de su entidad federativa, a las Comisiones Locales de Búsqueda, o bien al Instituto Jalisciense de Ciencias Forenses**

**CNB**

**IMAGEN SENSIBLE**

Se puede visualizar acudiendo directamente a la Fiscalía General de su entidad federativa, a las Comisiones Locales de Búsqueda, o bien al Instituto Jalisciense de Ciencias Forenses

Folio: 2018\01 Enero\FF 11-2018\







**CNB**  
**IMAGEN SENSIBLE**

Se puede visualizar acudiendo directamente a la Fiscalía General de su entidad federativa, a las Comisiones Locales de Búsqueda, o bien al Instituto Jalisciense de Ciencias

**CNB**

**IMAGEN SENSIBLE**

Se puede visualizar acudiendo directamente a la Fiscalía General de su entidad federativa, a las Comisiones Locales de Búsqueda, o bien al Instituto Jalisciense de Ciencias Forenses

**CNB**

**IMAGEN SENSIBLE**

Se puede visualizar acudiendo directamente a la Fiscalía General de su entidad federativa, a las Comisiones Locales de Búsqueda, o bien al Instituto Jalisciense de Ciencias Forenses

**CNB**

**IMAGEN SENSIBLE**

Se puede visualizar acudiendo directamente a la Fiscalía General de su entidad federativa, a las Comisiones Locales de Búsqueda, o bien al Instituto Jalisciense de Ciencias Forenses

**CNB**

**IMAGEN SENSIBLE**

Se puede visualizar acudiendo directamente a la Fiscalía General de su entidad federativa, a las Comisiones Locales de Búsqueda, o bien al Instituto Jalisciense de Ciencias Forenses

**CNB**

**IMAGEN SENSIBLE**

Se puede visualizar acudiendo directamente a la Fiscalía General de su entidad federativa, a las Comisiones Locales de Búsqueda, o bien al Instituto Jalisciense de Ciencias Forenses





**CNB**

**IMAGEN SENSIBLE**

Se puede visualizar acudiendo directamente a la Fiscalía General de su entidad federativa, a las Comisiones Locales de Búsqueda, o bien al Instituto Jalisciense de Ciencias Forenses





**CNB**

**IMAGEN SENSIBLE**

Se puede visualizar acudiendo directamente a la Fiscalía General de su entidad federativa, a las Comisiones Locales de Búsqueda, o bien al Instituto Jalisciense de Ciencias Forenses

Folio: 2018\01 Enero\FF 19-2018\





**CNB**

**IMAGEN SENSIBLE**

---

Se puede visualizar acudiendo directamente a la Fiscalía General de su entidad federativa, a las Comisiones Locales de Búsqueda, o bien al Instituto Jalisciense de Ciencias Forenses

Folio: 2018\01 Enero\FF 21-2018\





**CNB**

**IMAGEN SENSIBLE**

Se puede visualizar acudiendo directamente a la Fiscalía General de su entidad federativa, a las Comisiones Locales de Búsqueda, o bien al Instituto Jalisciense de Ciencias Forenses



Folio: 2018\01 Enero\FF 22-2018\



IMG\_2431.JPG  
Tipo: Archivo JPG  
Tamaño: 1,02 MB  
Dimensión: 2199 x 3377  
píxeles

Folio: 2018\01 Enero\FF 24-2018\



Folio: 2018\01 Enero\FF 31-2018\

**CNB**

**IMAGEN SENSIBLE**

Se puede visualizar acudiendo directamente a la Fiscalía General de su entidad federativa, a las Comisiones Locales de Búsqueda, o bien al Instituto Jalisciense de Ciencias Forenses

**CNB**

**IMAGEN SENSIBLE**

Se puede visualizar acudiendo directamente a la Fiscalía General de su entidad federativa, a las Comisiones Locales de Búsqueda, o bien al Instituto Jalisciense de Ciencias Forenses

Folio: 2018\01 Enero\FF 41-2018\





Folio: 2018\01 Enero\FF 42-2018\







**CNB**

**IMAGEN SENSIBLE**

**Se puede visualizar acudiendo directamente a la Fiscalía General de su entidad federativa, a las Comisiones Locales de Búsqueda, o bien al Instituto Jalisciense de Ciencias Forenses**

**CNB**

**IMAGEN SENSIBLE**

Se puede visualizar acudiendo directamente a la Fiscalía General de su entidad federativa, a las Comisiones Locales de Búsqueda, o bien al Instituto Jalisciense de Ciencias Forenses



**CNB**

**IMAGEN SENSIBLE**

Se puede visualizar acudiendo directamente a la Fiscalía General de su entidad federativa, a las Comisiones Locales de Búsqueda, o bien al Instituto Jalisciense de Ciencias Forenses









**CNB**

**IMAGEN SENSIBLE**

Se puede visualizar acudiendo directamente a la Fiscalía General de su entidad federativa, a las Comisiones Locales de Búsqueda, o bien al Instituto Jalisciense de Ciencias Forenses



**CNB**

**IMAGEN SENSIBLE**

Se puede visualizar acudiendo directamente a la Fiscalía General de su entidad federativa, a las Comisiones Locales de Búsqueda, o bien al Instituto Jalisciense de Ciencias Forenses





**CNB**

**IMAGEN SENSIBLE**

**Se puede visualizar acudiendo directamente a la Fiscalía General de su entidad federativa, a las Comisiones Locales de Búsqueda, o bien al Instituto Jalisciense de Ciencias Forenses**



**CNB**

**IMAGEN SENSIBLE**

---

Se puede visualizar acudiendo directamente a la Fiscalía General de su entidad federativa, a las Comisiones Locales de Búsqueda, o bien al Instituto Jalisciense de Ciencias Forenses



**CNB**

**IMAGEN SENSIBLE**

---

Se puede visualizar acudiendo directamente a la Fiscalía General de su entidad federativa, a las Comisiones Locales de Búsqueda, o bien al Instituto Jalisciense de Ciencias Forenses

**CNB**

**IMAGEN SENSIBLE**

---

Se puede visualizar acudiendo directamente a la Fiscalía General de su entidad federativa, a las Comisiones Locales de Búsqueda, o bien al Instituto Jalisciense de Ciencias Forenses



**CNB**

**IMAGEN SENSIBLE**

---

Se puede visualizar acudiendo directamente a la Fiscalía General de su entidad federativa, a las Comisiones Locales de Búsqueda, o bien al Instituto Jalisciense de Ciencias Forenses



**CNB**

**IMAGEN SENSIBLE**

Se puede visualizar acudiendo directamente a la Fiscalía General de su entidad federativa, a las Comisiones Locales de Búsqueda, o bien al Instituto Jalisciense de Ciencias Forenses

**CNB**

**IMAGEN SENSIBLE**

Se puede visualizar acudiendo directamente a la Fiscalía General de su entidad federativa, a las Comisiones Locales de Búsqueda, o bien al Instituto Jalisciense de Ciencias Forenses

Folio: 2018\01 Enero\FF 46-2018\

**CNB**

**IMAGEN SENSIBLE**

Se puede visualizar acudiendo directamente a la Fiscalía General de su entidad federativa, a las Comisiones Locales de Búsqueda, o bien al Instituto Jalisciense de Ciencias Forenses



**CNB**

**IMAGEN SENSIBLE**

Se puede visualizar acudiendo directamente a la Fiscalía General de su entidad federativa, a las Comisiones Locales de Búsqueda, o bien al Instituto Jalisciense de Ciencias Forenses





**CNB**

**IMAGEN SENSIBLE**

**Se puede visualizar acudiendo  
directamente a la Fiscalía General de su  
entidad federativa, a las Comisiones  
Locales de Búsqueda, o bien al Instituto  
Jalisciense de Ciencias Forenses**

Folio: 2018\01 Enero\FF 61-2018\

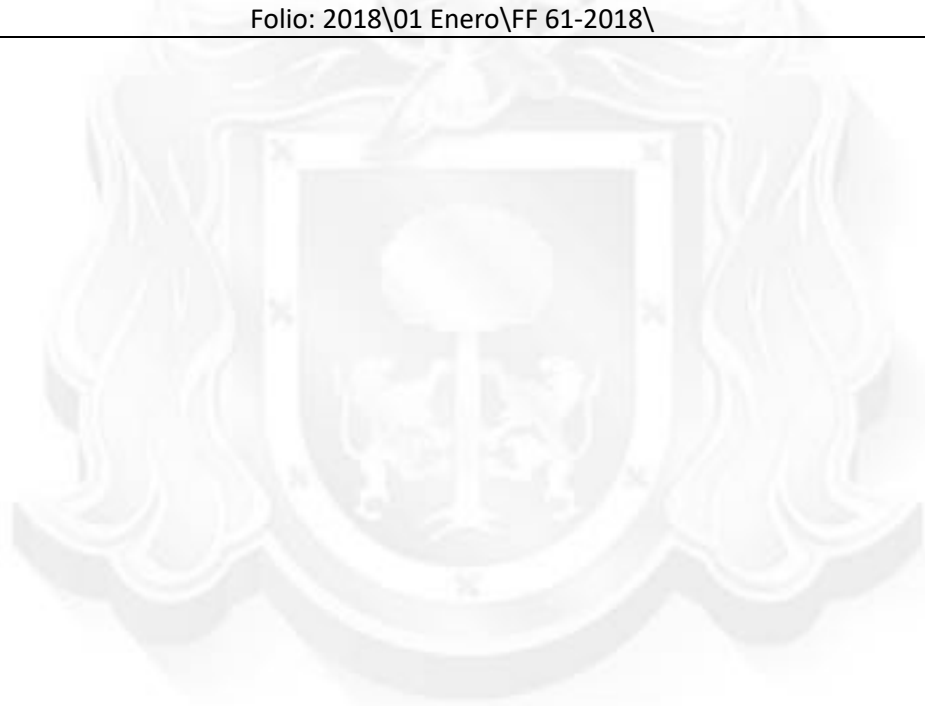

**CNB**

**IMAGEN SENSIBLE**

Se puede visualizar acudiendo directamente a la Fiscalía General de su entidad federativa, a las Comisiones Locales de Búsqueda, o bien al Instituto Jalisciense de Ciencias Forenses

**CNB**

**IMAGEN SENSIBLE**

Se puede visualizar acudiendo directamente a la Fiscalía General de su entidad federativa, a las Comisiones Locales de Búsqueda, o bien al Instituto Jalisciense de Ciencias Forenses



Folio: 2018\01 Enero\FF 62-2018\



Folio: 2018\01 Enero\FF 68-2018\



**CNB**

**IMAGEN SENSIBLE**

Se puede visualizar acudiendo directamente a la Fiscalía General de su entidad federativa, a las Comisiones Locales de Búsqueda, o bien al Instituto Jalisciense de Ciencias Forenses

**CNB**

**IMAGEN SENSIBLE**

Se puede visualizar acudiendo directamente a la Fiscalía General de su entidad federativa, a las Comisiones Locales de Búsqueda, o bien al Instituto Jalisciense de Ciencias Forenses

**CNB**

**IMAGEN SENSIBLE**

Se puede visualizar acudiendo directamente a la Fiscalía General de su entidad federativa, a las Comisiones Locales de Búsqueda, o bien al Instituto Jalisciense de Ciencias Forenses

**CNB**

**IMAGEN SENSIBLE**

Se puede visualizar acudiendo directamente a la Fiscalía General de su entidad federativa, a las Comisiones Locales de Búsqueda, o bien al Instituto Jalisciense de Ciencias Forenses

**CNB**

**IMAGEN SENSIBLE**

Se puede visualizar acudiendo directamente a la Fiscalía General de su entidad federativa, a las Comisiones Locales de Búsqueda, o bien al Instituto Jalisciense de Ciencias Forenses

**CNB**

**IMAGEN SENSIBLE**

Se puede visualizar acudiendo directamente a la Fiscalía General de su entidad federativa, a las Comisiones Locales de Búsqueda, o bien al Instituto Jalisciense de Ciencias Forenses

Folio: 2018\01 Enero\SF 01-2018\





**CNB**

**IMAGEN SENSIBLE**

**Se puede visualizar acudiendo directamente a la Fiscalía General de su entidad federativa, a las Comisiones Locales de Búsqueda, o bien al Instituto Jalisciense de Ciencias Forenses**



**CNB**

**IMAGEN SENSIBLE**

**Se puede visualizar acudiendo  
directamente a la Fiscalía General de su  
entidad federativa, a las Comisiones  
Locales de Búsqueda, o bien al Instituto  
Jalisciense de Ciencias Forenses**

Folio: 2018\01 Enero\SF 05-2018\





Folio: 2018\01 Enero\SF 09-2018\



Folio: 2018\01 Enero\SF 14-2018\



**CNB**

**IMAGEN SENSIBLE**

Se puede visualizar acudiendo directamente a la Fiscalía General de su entidad federativa, a las Comisiones Locales de Búsqueda, o bien al Instituto Jalisciense de Ciencias Forenses



**CNB**

**IMAGEN SENSIBLE**

Se puede visualizar acudiendo directamente a la Fiscalía General de su entidad federativa, a las Comisiones Locales de Búsqueda, o bien al Instituto Jalisciense de Ciencias Forenses

Folio: 2018\01 Enero\SF 15-2018\

**CNB**

**IMAGEN SENSIBLE**

Se puede visualizar acudiendo directamente a la Fiscalía General de su entidad federativa, a las Comisiones Locales de Búsqueda, o bien al Instituto Jalisciense de Ciencias Forenses

**CNB**

**IMAGEN SENSIBLE**

Se puede visualizar acudiendo directamente a la Fiscalía General de su entidad federativa, a las Comisiones Locales de Búsqueda, o bien al Instituto Jalisciense de Ciencias Forenses





Folio: 2018\01 Enero\SF 24-2018\



Folio: 2018\02 Febrero\FF 79-2018\



**CNB**

**IMAGEN SENSIBLE**

Se puede visualizar acudiendo directamente a la Fiscalía General de su entidad federativa, a las Comisiones Locales de Búsqueda, o bien al Instituto Jalisciense de Ciencias Forenses

Folio: 2018\02 Febrero\FF 91-2018\

**CNB**

**IMAGEN SENSIBLE**

Se puede visualizar acudiendo directamente a la Fiscalía General de su entidad federativa, a las Comisiones Locales de Búsqueda, o bien al Instituto Jalisciense de Ciencias Forenses



**CNB**

**IMAGEN SENSIBLE**

Se puede visualizar acudiendo directamente a la Fiscalía General de su entidad federativa, a las Comisiones Locales de Búsqueda, o bien al Instituto Jalisciense de Ciencias Forenses

Folio: 2018\02 Febrero\FF 96-2018\





Folio: 2018\02 Febrero\FF 107-2018\





**CNB**

**IMAGEN SENSIBLE**

Se puede visualizar acudiendo directamente a la Fiscalía General de su entidad federativa, a las Comisiones Locales de Búsqueda, o bien al Instituto Jalisciense de Ciencias Forenses



**CNB**

**IMAGEN SENSIBLE**

Se puede visualizar acudiendo directamente a la Fiscalía General de su entidad federativa, a las Comisiones Locales de Búsqueda, o bien al Instituto Jalisciense de Ciencias Forenses

**CNB**

**IMAGEN SENSIBLE**

Se puede visualizar acudiendo directamente a la Fiscalía General de su entidad federativa, a las Comisiones Locales de Búsqueda, o bien al Instituto Jalisciense de Ciencias Forenses



**CNB**

**IMAGEN SENSIBLE**

Se puede visualizar acudiendo directamente a la Fiscalía General de su entidad federativa, a las Comisiones Locales de Búsqueda, o bien al Instituto Jalisciense de Ciencias Forenses



Folio: 2018\02 Febrero\FF 116-2018\

**CNB**

**IMAGEN SENSIBLE**

Se puede visualizar acudiendo directamente a la Fiscalía General de su entidad federativa, a las Comisiones Locales de Búsqueda, o bien al Instituto Jalisciense de Ciencias Forenses



Folio: 2018\02 Febrero\FF 117-2018\



**CNB**

**IMAGEN SENSIBLE**

Se puede visualizar acudiendo directamente a la Fiscalía General de su entidad federativa, a las Comisiones Locales de Búsqueda, o bien al Instituto Jalisciense de Ciencias Forenses



**CNB**

**IMAGEN SENSIBLE**

Se puede visualizar acudiendo directamente a la Fiscalía General de su entidad federativa, a las Comisiones Locales de Búsqueda, o bien al Instituto Jalisciense de Ciencias Forenses



**CNB**

**IMAGEN SENSIBLE**

Se puede visualizar acudiendo directamente a la Fiscalía General de su entidad federativa, a las Comisiones Locales de Búsqueda, o bien al Instituto Jalisciense de Ciencias Forenses

**CNB**

**IMAGEN SENSIBLE**

Se puede visualizar acudiendo directamente a la Fiscalía General de su entidad federativa, a las Comisiones Locales de Búsqueda, o bien al Instituto Jalisciense de Ciencias Forenses

**CNB**

**IMAGEN SENSIBLE**

Se puede visualizar acudiendo directamente a la Fiscalía General de su entidad federativa, a las Comisiones Locales de Búsqueda, o bien al Instituto Jalisciense de Ciencias Forenses

**CNB**

**IMAGEN SENSIBLE**

Se puede visualizar acudiendo directamente a la Fiscalía General de su entidad federativa, a las Comisiones Locales de Búsqueda, o bien al Instituto Jalisciense de Ciencias Forenses

**CNB**

**IMAGEN SENSIBLE**

Se puede visualizar acudiendo directamente a la Fiscalía General de su entidad federativa, a las Comisiones Locales de Búsqueda, o bien al Instituto Jalisciense de Ciencias Forenses



Folio: 2018\02 Febrero\FF 120-2018\

**CNB**

**IMAGEN SENSIBLE**

Se puede visualizar acudiendo directamente a la Fiscalía General de su entidad federativa, a las Comisiones Locales de Búsqueda, o bien al Instituto Jalisciense de Ciencias Forenses

**CNB**

**IMAGEN SENSIBLE**

Se puede visualizar acudiendo directamente a la Fiscalía General de su entidad federativa, a las Comisiones Locales de Búsqueda, o bien al Instituto Jalisciense de Ciencias Forenses

Folio: 2018\02 Febrero\FF 148-2018\





Folio: 2018\02 Febrero\FF 151-2018\





Folio: 2018\02 Febrero\FF 155-2018\

**CNB**

**IMAGEN SENSIBLE**

---

Se puede visualizar acudiendo directamente a la Fiscalía General de su entidad federativa, a las Comisiones Locales de Búsqueda, o bien al Instituto Jalisciense de Ciencias Forenses

**CNB**

**IMAGEN SENSIBLE**

---

Se puede visualizar acudiendo directamente a la Fiscalía General de su entidad federativa, a las Comisiones Locales de Búsqueda, o bien al Instituto Jalisciense de Ciencias Forenses

2018\02 Febrero\SF 25-2018\







CNB

IMAGEN SENSIBLE

Se puede visualizar acudiendo directamente a la Fiscalía General de su entidad federativa, a las Comisiones Locales de Búsqueda, o bien al Instituto Jalisciense de Ciencias Forenses

CNB

IMAGEN SENSIBLE

Se puede visualizar acudiendo directamente a la Fiscalía General de su entidad federativa, a las Comisiones Locales de Búsqueda, o bien al Instituto Jalisciense de Ciencias Forenses

**CNB**

**IMAGEN SENSIBLE**

---

Se puede visualizar acudiendo directamente a la Fiscalía General de su entidad federativa, a las Comisiones Locales de Búsqueda, o bien al Instituto Jalisciense de Ciencias Forenses

**CNB**

**IMAGEN SENSIBLE**

---

Se puede visualizar acudiendo directamente a la Fiscalía General de su entidad federativa, a las Comisiones Locales de Búsqueda, o bien al Instituto Jalisciense de Ciencias Forenses

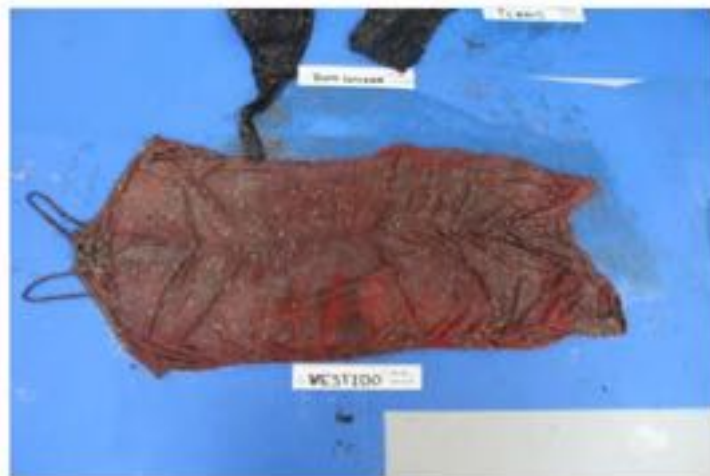



Folio: 2018\02 Febrero\SF 51-2018\

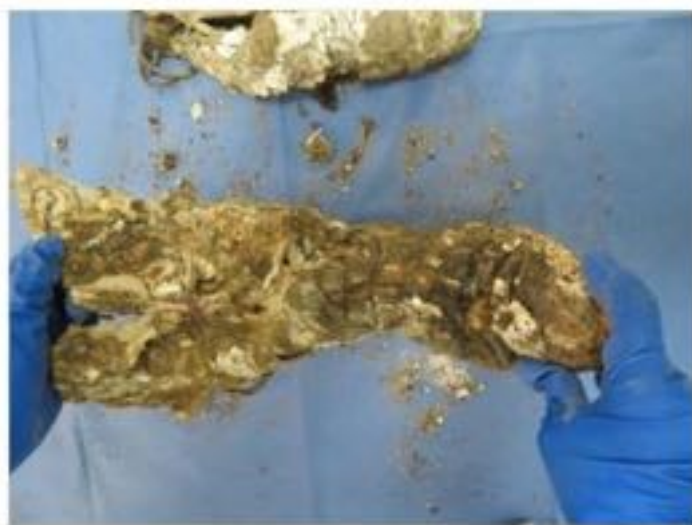

**CNB**

**IMAGEN SENSIBLE**

Se puede visualizar acudiendo directamente a la Fiscalía General de su entidad federativa, a las Comisiones Locales de Búsqueda, o bien al Instituto Jalisciense de Ciencias Forenses

**CNB**

**IMAGEN SENSIBLE**

Se puede visualizar acudiendo directamente a la Fiscalía General de su entidad federativa, a las Comisiones Locales de Búsqueda, o bien al Instituto Jalisciense de Ciencias Forenses

**CNB**

**IMAGEN SENSIBLE**

Se puede visualizar acudiendo directamente a la Fiscalía General de su entidad federativa, a las Comisiones Locales de Búsqueda, o bien al Instituto Jalisciense de Ciencias Forenses

Folio: 2018\03 Marzo\FF 168-2018\





Folio: 2018\03 Marzo\FF 175-2018\



**CNB**

**IMAGEN SENSIBLE**

Se puede visualizar acudiendo directamente a la Fiscalía General de su entidad federativa, a las Comisiones Locales de Búsqueda, o bien al Instituto Jalisciense de Ciencias Forenses





Folio: 2018\03 Marzo\FF 191-2018\

**CNB**

**IMAGEN SENSIBLE**

Se puede visualizar acudiendo directamente a la Fiscalía General de su entidad federativa, a las Comisiones Locales de Búsqueda, o bien al Instituto Jalisciense de Ciencias Forenses

**CNB**

**IMAGEN SENSIBLE**

Se puede visualizar acudiendo directamente a la Fiscalía General de su entidad federativa, a las Comisiones Locales de Búsqueda, o bien al Instituto Jalisciense de Ciencias Forenses

Folio: 2018\03 Marzo\FF 194-2018\

**CNB**

**IMAGEN SENSIBLE**

Se puede visualizar acudiendo directamente a la Fiscalía General de su entidad federativa, a las Comisiones Locales de Búsqueda, o bien al Instituto Jalisciense de Ciencias Forenses



**CNB**

**IMAGEN SENSIBLE**

**Se puede visualizar acudiendo  
directamente a la Fiscalía General de su  
entidad federativa, a las Comisiones  
Locales de Búsqueda, o bien al Instituto  
Jalisciense de Ciencias Forenses**

Folio: 2018\03 Marzo\FF 195-2018\



Folio: 2018\03 Marzo\FF 213-2018\





**CNB**

**IMAGEN SENSIBLE**

Se puede visualizar acudiendo directamente a la Fiscalía General de su entidad federativa, a las Comisiones Locales de Búsqueda, o bien al Instituto Jalisciense de Ciencias Forenses

**CNB**

**IMAGEN SENSIBLE**

**Se puede visualizar acudiendo directamente a la Fiscalía General de su entidad federativa, a las Comisiones Locales de Búsqueda, o bien al Instituto Jalisciense de Ciencias Forenses**

Folio: 2018\03 Marzo\FF 221-2018\





**CNB**

**IMAGEN SENSIBLE**

Se puede visualizar acudiendo directamente a la Fiscalía General de su entidad federativa, a las Comisiones Locales de Búsqueda, o bien al Instituto Jalisciense de Ciencias Forenses



**CNB**

**IMAGEN SENSIBLE**

Se puede visualizar acudiendo directamente a la Fiscalía General de su entidad federativa, a las Comisiones Locales de Búsqueda, o bien al Instituto Jalisciense de Ciencias Forenses



Folio: 2018\03 Marzo\FF 243-2018\

**CNB**

**IMAGEN SENSIBLE**

Se puede visualizar acudiendo directamente a la Fiscalía General de su entidad federativa, a las Comisiones Locales de Búsqueda, o bien al Instituto Jalisciense de Ciencias Forenses



Folio: 2018\03 Marzo\FF 244-2018\

**CNB**

**IMAGEN SENSIBLE**

---

Se puede visualizar acudiendo directamente a la Fiscalía General de su entidad federativa, a las Comisiones Locales de Búsqueda, o bien al Instituto Jalisciense de Ciencias Forenses

**CNB**

**IMAGEN SENSIBLE**

---

Se puede visualizar acudiendo directamente a la Fiscalía General de su entidad federativa, a las Comisiones Locales de Búsqueda, o bien al Instituto Jalisciense de Ciencias Forenses

Folio: 2018\03 Marzo\FF 247-2018\



**CNB**

**IMAGEN SENSIBLE**

---

Se puede visualizar acudiendo directamente a la Fiscalía General de su entidad federativa, a las Comisiones Locales de Búsqueda, o bien al Instituto Jalisciense de Ciencias Forenses

Folio: 2018\03 Marzo\FF 248-2018\





Folio: 2018\03 Marzo\FF 252-2018\

CNB

IMAGEN SENSIBLE

Se puede visualizar acudiendo directamente a la Fiscalía General de su entidad federativa, a las Comisiones Locales de Búsqueda, o bien al Instituto Jalisciense de Ciencias Forenses

CNB

IMAGEN SENSIBLE

Se puede visualizar acudiendo directamente a la Fiscalía General de su entidad federativa, a las Comisiones Locales de Búsqueda, o bien al Instituto Jalisciense de Ciencias Forenses

Folio: 2018\03 Marzo\SF 54-2018\











Folio: 2018\03 Marzo\SF 59-2018\



Folio: 2018\03 Marzo\SF 66-2018\

**CNB**

**IMAGEN SENSIBLE**

Se puede visualizar acudiendo directamente a la Fiscalía General de su entidad federativa, a las Comisiones Locales de Búsqueda, o bien al Instituto Jalisciense de Ciencias Forenses

**CNB**

**IMAGEN SENSIBLE**

Se puede visualizar acudiendo directamente a la Fiscalía General de su entidad federativa, a las Comisiones Locales de Búsqueda, o bien al Instituto Jalisciense de Ciencias Forenses

Folio: 2018\03 Marzo\SF 72-2018\





Folio: 2018\03 Marzo\SF 76-2018\



Folio: 2018\03 Marzo\SF 82-2018\





**CNB**

**IMAGEN SENSIBLE**

**Se puede visualizar acudiendo  
directamente a la Fiscalía General de su  
entidad federativa, a las Comisiones  
Locales de Búsqueda, o bien al Instituto  
Jalisciense de Ciencias Forenses**

**CNB**

**IMAGEN SENSIBLE**

---

Se puede visualizar acudiendo directamente a la Fiscalía General de su entidad federativa, a las Comisiones Locales de Búsqueda, o bien al Instituto Jalisciense de Ciencias Forenses



Folio: 2018\03 Marzo\SF 83-2018\

**CNB**

**IMAGEN SENSIBLE**

---

Se puede visualizar acudiendo directamente a la Fiscalía General de su entidad federativa, a las Comisiones Locales de Búsqueda, o bien al Instituto Jalisciense de Ciencias Forenses

**CNB**

**IMAGEN SENSIBLE**

---

Se puede visualizar acudiendo directamente a la Fiscalía General de su entidad federativa, a las Comisiones Locales de Búsqueda, o bien al Instituto Jalisciense de Ciencias Forenses

**CNB**

**IMAGEN SENSIBLE**

---

Se puede visualizar acudiendo directamente a la Fiscalía General de su entidad federativa, a las Comisiones Locales de Búsqueda, o bien al Instituto Jalisciense de Ciencias Forenses



Folio: 2018\03 Marzo\SF 93-2018\







Folio: 2018\03 Marzo\SF 97-2018\





**CNB**

**IMAGEN SENSIBLE**

Se puede visualizar acudiendo directamente a la Fiscalía General de su entidad federativa, a las Comisiones Locales de Búsqueda, o bien al Instituto Jalisciense de Ciencias Forenses

Folio: 2018\04 Abril\FF 266-2018\

**CNB**

**IMAGEN SENSIBLE**

Se puede visualizar acudiendo directamente a la Fiscalía General de su entidad federativa, a las Comisiones Locales de Búsqueda, o bien al Instituto Jalisciense de Ciencias Forenses



**CNB**

**IMAGEN SENSIBLE**

Se puede visualizar acudiendo directamente a la Fiscalía General de su entidad federativa, a las Comisiones Locales de Búsqueda, o bien al Instituto Jalisciense de Ciencias Forenses





**CNB**

**IMAGEN SENSIBLE**

Se puede visualizar acudiendo directamente a la Fiscalía General de su entidad federativa, a las Comisiones Locales de Búsqueda, o bien al Instituto Jalisciense de Ciencias Forenses

**CNB**

**IMAGEN SENSIBLE**

Se puede visualizar acudiendo directamente a la Fiscalía General de su entidad federativa, a las Comisiones Locales de Búsqueda, o bien al Instituto Jalisciense de Ciencias Forenses

**CNB**

**IMAGEN SENSIBLE**

Se puede visualizar acudiendo directamente a la Fiscalía General de su entidad federativa, a las Comisiones Locales de Búsqueda, o bien al Instituto Jalisciense de Ciencias Forenses

Folio: 2018\04 Abril\FF 273-2018\





**CNB**

**IMAGEN SENSIBLE**

Se puede visualizar acudiendo directamente a la Fiscalía General de su entidad federativa, a las Comisiones Locales de Búsqueda, o bien al Instituto Jalisciense de Ciencias Forenses



Folio: 2018\04 Abril\FF 275-2018\



Folio: 2018\04 Abril\FF 276-2018\





**CNB**  
**IMAGEN SENSIBLE**

Se puede visualizar acudiendo  
directamente a la Fiscalía General de su  
entidad federativa, a las Comisiones  
Locales de Búsqueda, o bien al Instituto  
Jalisciense de Ciencias Forenses

Folio: 2018\04 Abril\FF 284-2018\





**CNB**

**IMAGEN SENSIBLE**

Se puede visualizar acudiendo directamente a la Fiscalía General de su entidad federativa, a las Comisiones Locales de Búsqueda, o bien al Instituto Jalisciense de Ciencias Forenses



**CNB**

**IMAGEN SENSIBLE**

Se puede visualizar acudiendo directamente a la Fiscalía General de su entidad federativa, a las Comisiones Locales de Búsqueda, o bien al Instituto Jalisciense de Ciencias Forenses

Folio: 2018\04 Abril\FF 291-2018\

**CNB**

**IMAGEN SENSIBLE**

Se puede visualizar acudiendo directamente a la Fiscalía General de su entidad federativa, a las Comisiones Locales de Búsqueda, o bien al Instituto Jalisciense de Ciencias Forenses

**CNB**

**IMAGEN SENSIBLE**

Se puede visualizar acudiendo directamente a la Fiscalía General de su entidad federativa, a las Comisiones Locales de Búsqueda, o bien al Instituto Jalisciense de Ciencias Forenses

Folio: 2018\04 Abril\FF 309-2018\

**CNB**

**IMAGEN SENSIBLE**

Se puede visualizar acudiendo directamente a la Fiscalía General de su entidad federativa, a las Comisiones Locales de Búsqueda, o bien al Instituto Jalisciense de Ciencias Forenses

**CNB**

**IMAGEN SENSIBLE**

Se puede visualizar acudiendo directamente a la Fiscalía General de su entidad federativa, a las Comisiones Locales de Búsqueda, o bien al Instituto Jalisciense de Ciencias Forenses

Folio: 2018\04 Abril\FF 311-2018\





Folio: 2018\04 Abril\FF 312-2018\

**CNB**

**IMAGEN SENSIBLE**

Se puede visualizar acudiendo directamente a la Fiscalía General de su entidad federativa, a las Comisiones Locales de Búsqueda, o bien al Instituto Jalisciense de Ciencias Forenses





**CNB**

**IMAGEN SENSIBLE**

Se puede visualizar acudiendo directamente a la Fiscalía General de su entidad federativa, a las Comisiones Locales de Búsqueda, o bien al Instituto Jalisciense de Ciencias Forenses



Folio: 2018\04 Abril\FF 318-2018\

**CNB**

**IMAGEN SENSIBLE**

Se puede visualizar acudiendo directamente a la Fiscalía General de su entidad federativa, a las Comisiones Locales de Búsqueda, o bien al Instituto Jalisciense de Ciencias Forenses

Folio: 2018\04 Abril\FF 328-2018\





**CNB**

**IMAGEN SENSIBLE**

Se puede visualizar acudiendo directamente a la Fiscalía General de su entidad federativa, a las Comisiones Locales de Búsqueda, o bien al Instituto Jalisciense de Ciencias Forenses

**CNB**

**IMAGEN SENSIBLE**

Se puede visualizar acudiendo directamente a la Fiscalía General de su entidad federativa, a las Comisiones Locales de Búsqueda, o bien al Instituto Jalisciense de Ciencias Forenses







Folio: 2018\04 Abril\SF 127-2018\







**CNB**

**IMAGEN SENSIBLE**

Se puede visualizar acudiendo directamente a la Fiscalía General de su entidad federativa, a las Comisiones Locales de Búsqueda, o bien al Instituto Jalisciense de Ciencias Forenses

**CNB**

**IMAGEN SENSIBLE**

Se puede visualizar acudiendo directamente a la Fiscalía General de su entidad federativa, a las Comisiones Locales de Búsqueda, o bien al Instituto Jalisciense de Ciencias Forenses



Folio: 2018\05 Mayo\FF 369-2018\





Folio: 2018\05 Mayo\FF 372-2018\







Folio: 2018\05 Mayo\FF 373-2018\







**CNB**

**IMAGEN SENSIBLE**

Se puede visualizar acudiendo directamente a la Fiscalía General de su entidad federativa, a las Comisiones Locales de Búsqueda, o bien al Instituto Jalisciense de Ciencias Forenses

**CNB**

**IMAGEN SENSIBLE**

Se puede visualizar acudiendo directamente a la Fiscalía General de su entidad federativa, a las Comisiones Locales de Búsqueda, o bien al Instituto Jalisciense de Ciencias Forenses

Folio: 2018\05 Mayo\FF 376-2018\



**CNB**

**IMAGEN SENSIBLE**

Se puede visualizar acudiendo directamente a la Fiscalía General de su entidad federativa, a las Comisiones Locales de Búsqueda, o bien al Instituto Jalisciense de Ciencias Forenses

**CNB**

**IMAGEN SENSIBLE**

Se puede visualizar acudiendo directamente a la Fiscalía General de su entidad federativa, a las Comisiones Locales de Búsqueda, o bien al Instituto Jalisciense de Ciencias Forenses

**CNB**

**IMAGEN SENSIBLE**

Se puede visualizar acudiendo directamente a la Fiscalía General de su entidad federativa, a las Comisiones Locales de Búsqueda, o bien al Instituto Jalisciense de Ciencias Forenses



**CNB**

**IMAGEN SENSIBLE**

Se puede visualizar acudiendo directamente a la Fiscalía General de su entidad federativa, a las Comisiones Locales de Búsqueda, o bien al Instituto Jalisciense de Ciencias Forenses





Folio: 2018\05 Mayo\FF 382A-2018\

**CNB**

**IMAGEN SENSIBLE**

Se puede visualizar acudiendo directamente a la Fiscalía General de su entidad federativa, a las Comisiones Locales de Búsqueda, o bien al Instituto Jalisciense de Ciencias Forenses

**CNB**

**IMAGEN SENSIBLE**

Se puede visualizar acudiendo directamente a la Fiscalía General de su entidad federativa, a las Comisiones Locales de Búsqueda, o bien al Instituto Jalisciense de Ciencias Forenses





Folio: 2018\05 Mayo\FF 382B-2018\

