

Doc.2. Evidencias de mecanismos de verificación Facebook Consejos de Participación soc

ENERO

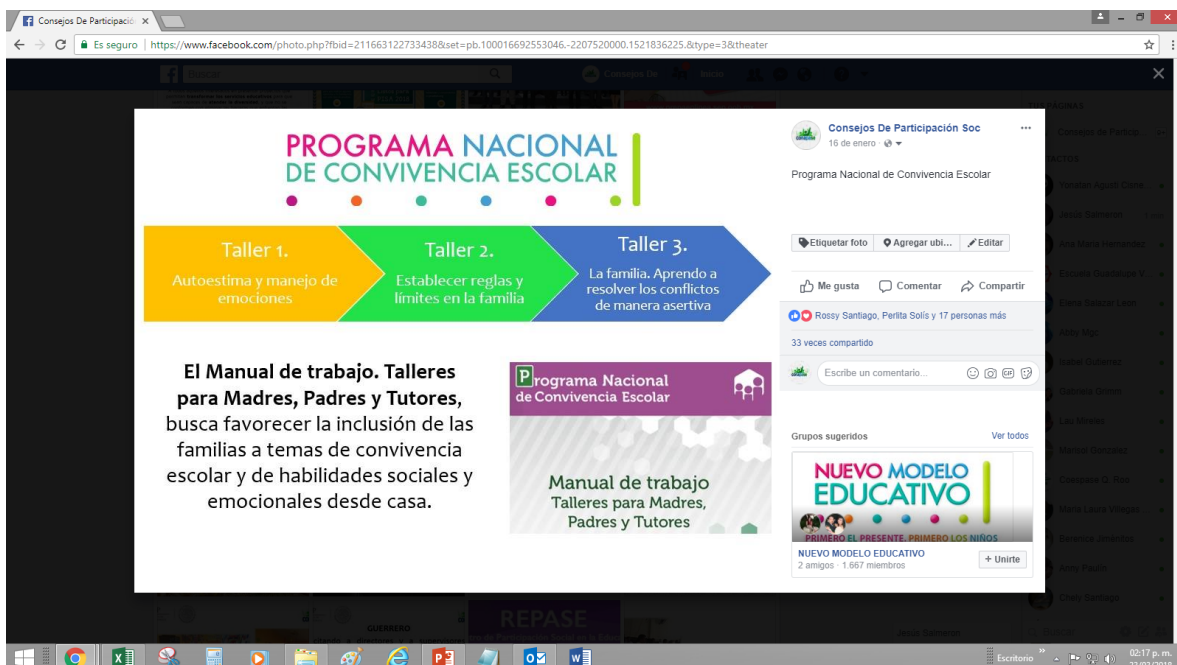

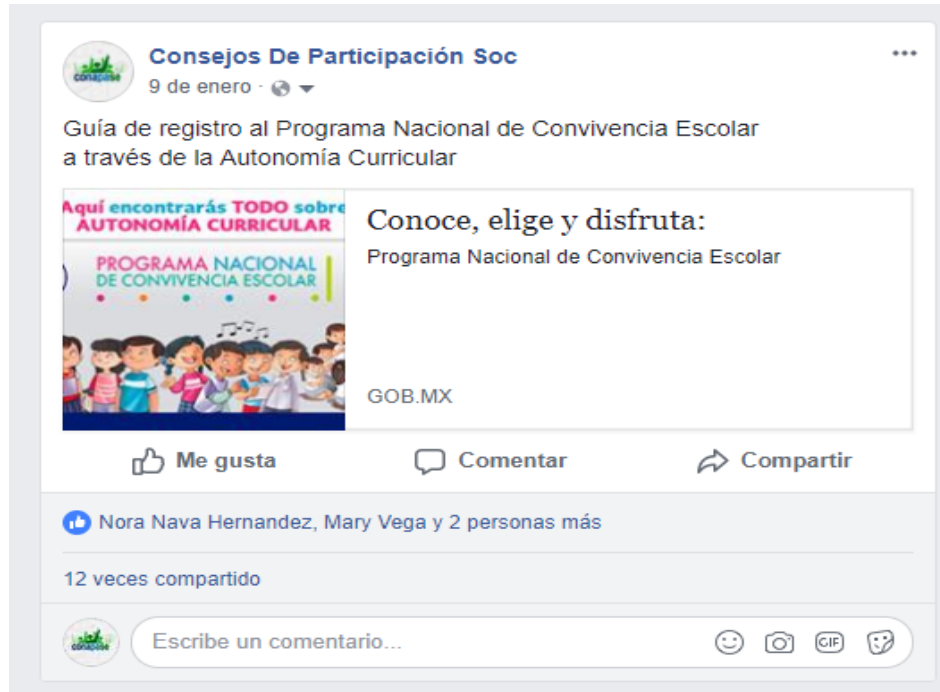

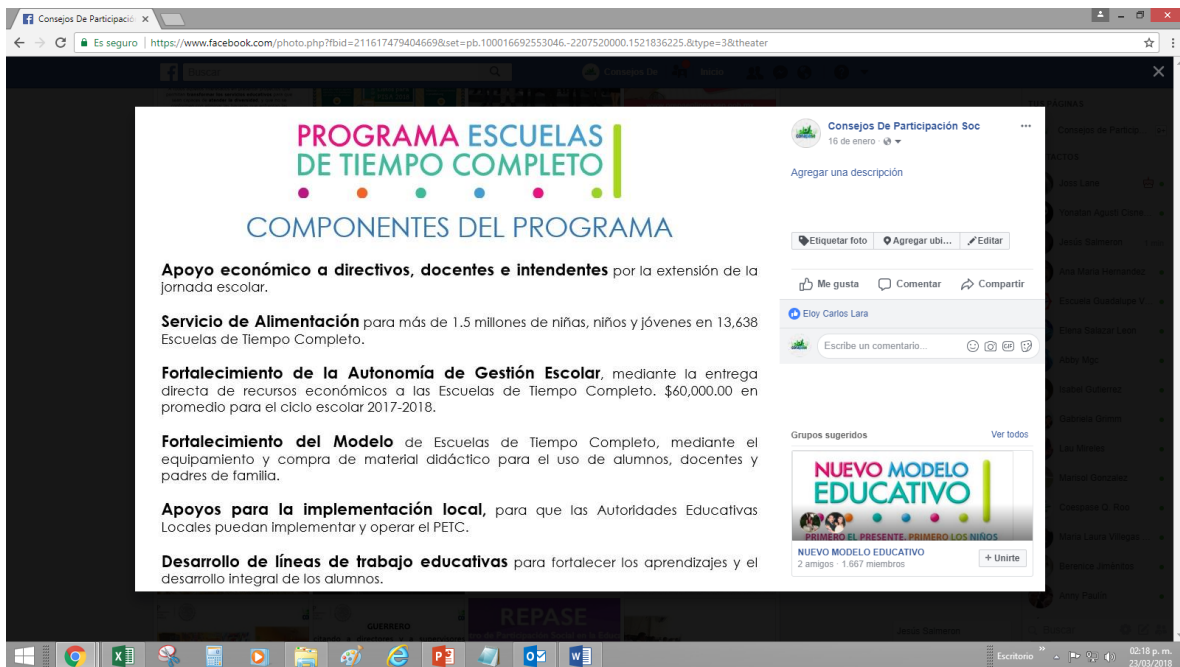
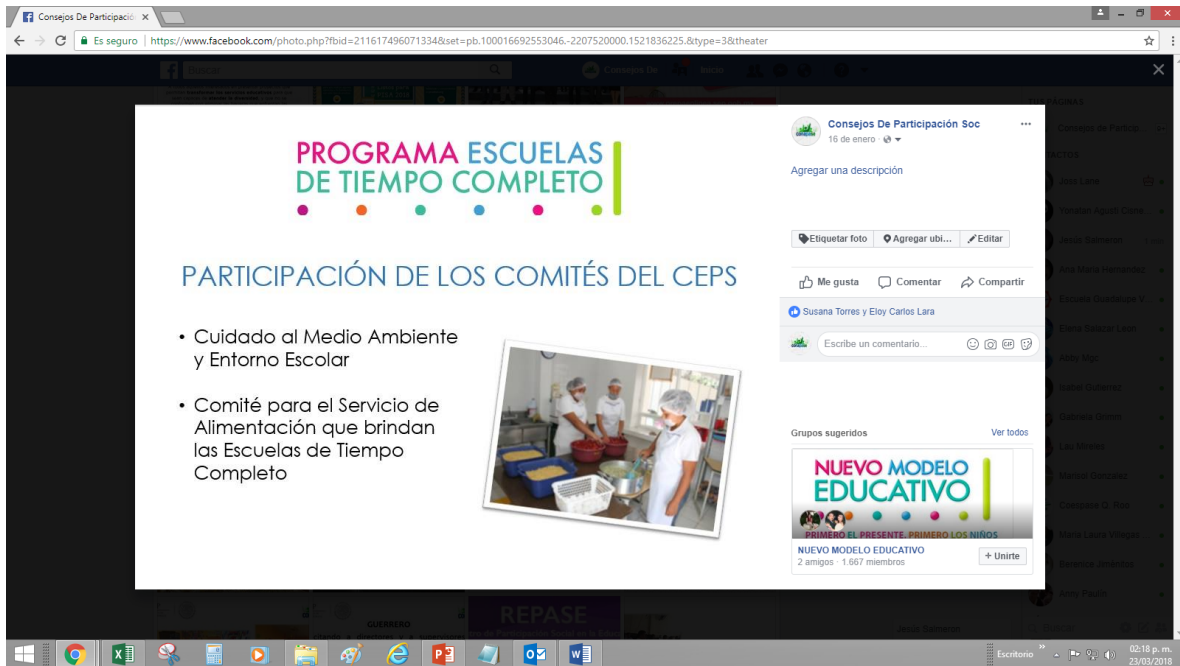

FEBRERO





MARZO

ABRIL



Consejos De Participación Soc compartió un video.

23 de abril · 🌐

Programa Nacional de Convivencia Escolar

Sana convivencia, respetando la forma de pensar de los demás.

El silencio es cómplice del acoso escolar:
si veo que lastiman a alguien



14.278 reproducciones

Secretaría de Educación Pública

18 de abril · 🌐

👍 Me gusta esta página

Para crear un ambiente de sana convivencia es importante aprender a respetar las formas de pensar y sentir de los demás. Conoce más sobre el #PNCE en:
<https://www.gob.mx/escuelalibredeacoso/>

👍 Participación Sec Sonora

4 Shares

Consejos De Participación Soc
30 de abril · 🌐

Esther Oldak Finkler, coordinadora nacional del Programa Nacional de Convivencia Escolar (PNCE), informó que la estrategia implementada a través de la subsecretaría de Educación Básica incrementó su tasa de atención al pasar de un millón 325 mil alumnos y 18 mil 500 escuelas, en 2014, a 16 millones 304 mil estudiantes en casi 90 mil escuelas para 2017, lo que representa el 57 por ciento de la población estudiantil a nivel federal.

GOB.MX
Comunicado 123.- Atiende SEP a 16 millones de estudiantes a través del Programa Nacional de Convivencia Escolar

Alejandra Ramirez, Nora Nava Hernandez y 4 personas más · 1 comentario · 2 Shares

Me gusta · Comentar · Compartir

Susana Torres · Hola buen día muchas felicidades por estos logros .
Me gusta · Responder · 22 sem · 1

Escribe un comentario...

MAYO

Consejos De Participación Soc
3 de mayo · YouTube · 🌐

En el Día Internacional Contra el Acoso Escolar recordemos la importancia de crear comunidades escolares donde se fomente el respeto, el diálogo y la buena convivencia.

YOUTUBE.COM
2 de mayo, Día Internacional Contra el Acoso Escolar
En el Día Internacional Contra el Acoso Escolar recordemos la importancia de crear comunidades...

1 Share

Me gusta · Comentar · Compartir

Escribe un comentario...

 **Consejos De Participación Soc** compartió un video. 17 de mayo · 

El ABC de la Convivencia Escolar... Asertividad



11.092 reproducciones

Secretaría de Educación Pública
16 de mayo · 

 Me gusta esta página

La asertividad es una habilidad clave para alcanzar una convivencia sana, armónica y pacífica. ¿Sabes en qué consiste? #ABCDeLaConvivencia

 Nora Nava Hernandez 2 Shares

Consejos De Participación Soc
22 de mayo · 🌐

Estrategia Familias Educadoras

La infografía presenta la Estrategia Familias Educadoras con los siguientes puntos:

- ¿Qué es la Estrategia "Familias Educadoras"?** Incluye un diagrama de flujo: "La escuela al centro" → "Formación y desarrollo profesional docente" → "Inclusión y equidad" → "Gobernanza del sistema educativo".
- ¿Qué son los Talleres?** Se detallan cinco talleres:
 - Autodidaxia y manejo de la familia (Octubre 2018)
 - Establecer reglas y límites (Enero 2018)
 - La familia: Aprende a resolver conflictos de manera asertiva (Marzo 2018)
 - Transparencia y rendición de cuentas (Abril 2018)
 - Lectura, escritura y pensamiento desde el hogar (Julio 2018)
- ¿Cuándo son los Talleres?** Se indica que inician en Septiembre de 2017.
- ¿Dónde se imparten los Talleres?** Se menciona que se imparten en escuelas y hogares.

Nora Nava Hernandez, Susana Torres y 5 personas más · 8 Shares

Me gusta · Comentar · Compartir

Escribe un comentario...

Consejos De Participación Soc
22 de mayo · YouTube · 🌐

En esta serie de videos aprenderás sobre seis habilidades sociales y emocionales que fortalecerán tu cultura para la convivencia.

YOUTUBE.COM
Familias: Todas las familias son diferentes, únicas y valiosas.
En esta serie de videos aprenderás sobre seis habilidades sociales y emocionales que fortalecerán...

Nora Nava Hernandez · 3 Shares

Me gusta · Comentar · Compartir

Escribe un comentario...

 **Consejos De Participación Soc** 28 de mayo · 🌐

A través de las líneas de acción de La Estrategia "La Escuela al Centro" se han beneficiado a diversos actores de la comunidad escolar. Los testimonios son una prueba de lo que se ha avanzado y lo que hace falta por mejorar, por esto es necesario difundirlos y dar a conocer las Prácticas Significativas.

 YOUTUBE.COM
Talleres de la Estrategia #FamiliasEducadoras
Invitación a los talleres de la Estrategia #FamiliasEducadoras en escuelas Secundarias Técnicas de San Luis Potosí.

👍 Maria De La Luz Márquez Sánchez, Mar Sc y 2 personas más 3 Shares

👍 Me gusta 💬 Comentar ➦ Compartir

 Escribe un comentario... 🗨️ 📷 GIF 🗑️

 **Consejos De Participación Soc** 29 de mayo · 🌐

<https://www.gob.mx/.../autonomia-curricular-una-de-las-innova...>

 GOB.MX
Comunicado 159.- Autonomía Curricular, una de las innovaciones más importantes, más desafiantes, pero también más potentes, del nuevo...
Autonomía Curricular, una de las innovaciones más...

👍 Maria De La Luz Márquez Sánchez, Pao Suárez y 2 personas más 5 Shares

👍 Me gusta 💬 Comentar ➦ Compartir

 Escribe un comentario... 🗨️ 📷 GIF 🗑️

JUNIO

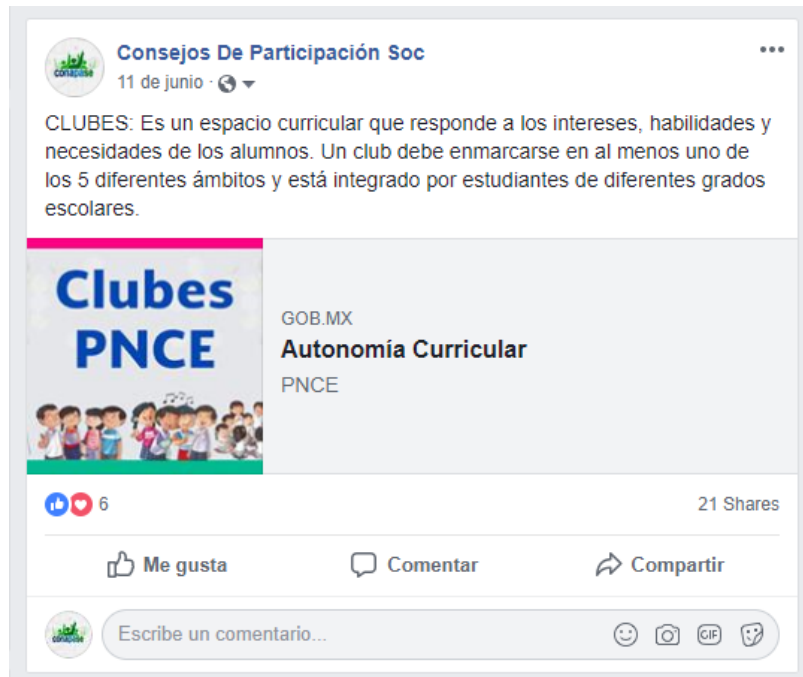

Consejos De Participación Soc
11 de junio · 🌐

CLUBES: Es un espacio curricular que responde a los intereses, habilidades y necesidades de los alumnos. Un club debe enmarcarse en al menos uno de los 5 diferentes ámbitos y está integrado por estudiantes de diferentes grados escolares.

Clubes PNCE
Autonomía Curricular
PNCE

6 Me gusta · 21 Shares

Me gusta · Comentar · Compartir

Escribe un comentario...

27 de junio · 🌐

¡Cuidar de tu bienestar es lo más importante! No participes en juegos que pongan en riesgo tu salud o la de los demás.

Fomentando la Convivencia Escolar Sana

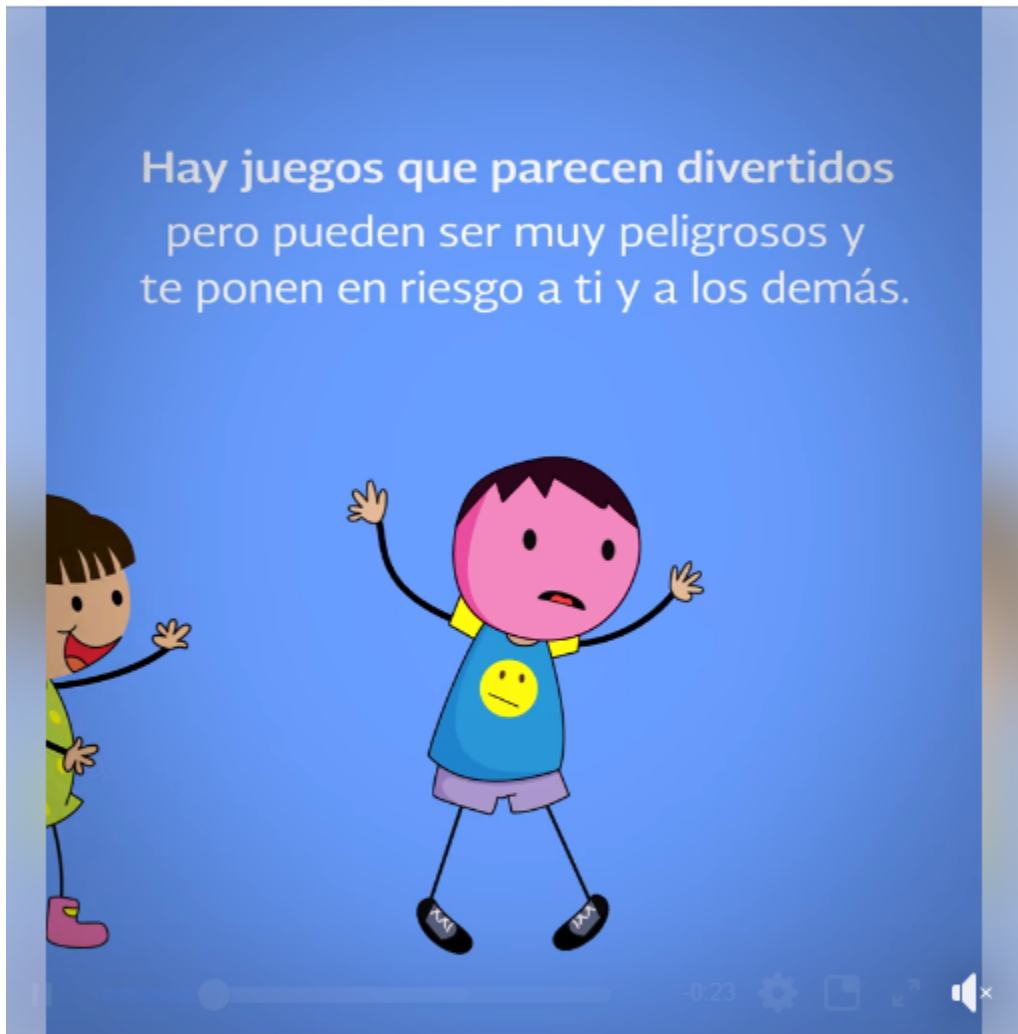

12.758 reproducciones

Secretaría de Educación Pública

20 de junio · 🌐

👍 Me gusta esta página

¡Cuidar de tu bienestar es lo más importante! No participes en juegos que pongan en riesgo tu salud o la de los demás.

👍 3

5 Shares

JULIO



Consejos De Participación Soc

4 de julio · 🌐

Experiencias Estatales: Ideas para REPLICAR.

Semana de Transparencia y Rendición de Cuentas en Morelos

<http://consejos Escolares.sep.gob.mx/.../tarjeta%20informativa...>



CONTRALORÍA SOCIAL



👍 6

3 veces compartido

👍 Me gusta

💬 Comentar

➦ Compartir



Escribe un comentario...



 **Consejos De Participación Soc** compartió una publicación. 5 de julio · 🌐

Acciones decididas y comprometidas en Morelos.
#ContraloríaSocial



Brisa Loya está con Conapase Morelos y 2 personas más.
3 de julio

En reunión con escuelas monitoreadas por Contraloría Social del PRE.

AGOSTO

 **Consejos De Participación Soc** 6 de agosto · 🌐

La Secretaría de Educación Pública y la Secretaría de Gobernación lanzaron la Carpeta Digital de Seguridad y Convivencia Escolar en la cual estudiantes, padres de familia, docentes y público en general descubrirán orientaciones y recomendaciones para salvaguardar la seguridad de la comunidad escolar, prevenir situaciones de riesgo en escuelas, concientizar sobre el uso de las tecnologías de la información y de la comunicación (TIC), entre otros.



GOB.MX
Conoce la Carpeta Digital de Seguridad y Convivencia Escolar
• Encontrarás recomendaciones para prevenir la violencia y fortalecer la convivencia escolar

4 Shares

👍 Me gusta 💬 Comentar ➦ Compartir

 Escribe un comentario...



Consejos De Participación Soc

6 de agosto · 🌐

<https://www.gob.mx/.../atta.../file/355420/manual-6PNCE.-web.pdf>



SEGOB
SECRETARÍA DE GOBERNACIÓN

SECRETARIADO EJECUTIVO
DEL SISTEMA NACIONAL DE
SEGURIDAD PÚBLICA



CENTRO NACIONAL
DE INFORMACIÓN



CARPETA DIGITAL DE SEGURIDAD Y CONVIVENCIA ESCOLAR

PLAN DE ACCIÓN PARA LA PREVENCIÓN SOCIAL DE LA VIOLENCIA
Y EL FORTALECIMIENTO DE LA CONVIVENCIA ESCOLAR

SEP - SEGOB



11

55 Shares

 **Consejos De Participación Soc**
10 de agosto · 🌐

En el siguiente link, podrás encontrar cápsulas del Programa Nacional de Convivencia Escolar.
<https://www.gob.mx/.../do.../recomendaciones-para-ninos-y-ninas...>

Cápsulas

 <p>Expresión de emociones</p>	 <p>Señalar la conducta inadecuada</p>	 <p>Educar con el ejemplo</p>
 <p>Reglas y límites sin culpa</p>	 <p>Evitar comparaciones</p>	 <p>Responsabilidad sobre las acciones</p>
 <p>Respeto a reglas y acuerdos</p>	 <p>Diálogo en la familia</p>	 <p>Reconocimiento a esfuerzos</p>
 <p>Distribución equitativa de actividades</p>	 <p>Reconocimiento a logros</p>	 <p>Brindar apoyo</p>

👍 3 7 Shares

👍 Me gusta 💬 Comentar ➦ Compartir

 Escribe un comentario... 😊 📷 GIF 🗨️

 **Consejos De Participación Soc** compartió un video. 16 de agosto · 

Con una educación basada en la igualdad de género, las niñas y los niños aprenderán a relacionarse en forma respetuosa y sana.
#ProgramaNacionalDeConvivenciaEscolar



15.602 reproducciones

Secretaría de Educación Pública
15 de agosto · 



Con una educación basada en la igualdad de género, las niñas y los niños aprenderán a relacionarse en forma respetuosa y sana. #ProgramaNacionalDeConvivenciaEscolar

 Carmen Roa, Maria De La Luz Márquez Sánchez y Susana Torres 3 Shares

 **Consejos De Participación Soc** 22 de agosto · 

<https://www.gob.mx/.../conoce-las-experiencias-de-la-autonomi...>



GOB.MX
Conoce las experiencias de la Autonomía Curricular

- En algunas escuelas se implementó en el ciclo escolar 2017-2018, la prueba piloto de este componente

  3 5 Shares

 Me gusta  Comentar  Compartir

 **Consejos De Participación Soc** 29 de agosto · 

El Programa Nacional de Convivencia Escolar en conjunto con el estado de Coahuila presentan este material para que conozcas la propuesta del programa en el ámbito de Autonomía curricular. #PNCE #PrácticasSignificativas



YOUTUBE.COM
PNCE oferente en Autonomía curricular
El Programa Nacional de Convivencia Escolar en conjunto con el estado de Coahuila presentan este material para que conozcas la propuesta de nuestro...

 Mis Lili, Alivasan Villal y 2 personas más 6 Shares

 Me gusta  Comentar  Compartir



Consejos De Participación Soc

29 de agosto · 🌐

Es un espacio curricular que responde a los intereses, habilidades y necesidades de los alumnos. Un club debe enmarcarse en al menos uno de los 5 diferentes ámbitos y está integrado por estudiantes de diferentes grados escolares. Siempre que sea posible, los clubes se implementan en un horario escolar único, a fin de optimizar el uso de la infraestructura escolar y otros recursos, así como propiciar la convivencia e integración de estudiantes de grupos y grados distintos. Cada club puede ser diseñado por la propia escuela o bien por instancias externas a la escuela. Las propuestas externas para implementar clubes serán evaluadas por la SEP.

<https://www.gob.mx/escuelalib.../.../autonomia-curricular-157424>

Clubes PNCE



👍❤️ Mis Lili, Gabriela Ortega ALvarado y 17 personas más

16 Shares

👍 Me gusta

💬 Comentar

➦ Compartir



Escribe un comentario...



SEPTIEMBRE

 **Juan Alberto Prado Bayardo** está con Marielen Bayardo y 8 personas más. 11 de septiembre a las 11:53 ·  ▼

Reunión Nacional del programa Familias Educadoras Jalisco presente recibiendo reconocimiento



Tú, Juan Alberto Prado Bayardo, Fermarc Hr y 25 personas más 1 comentario

 Me encanta  Comentar  Compartir

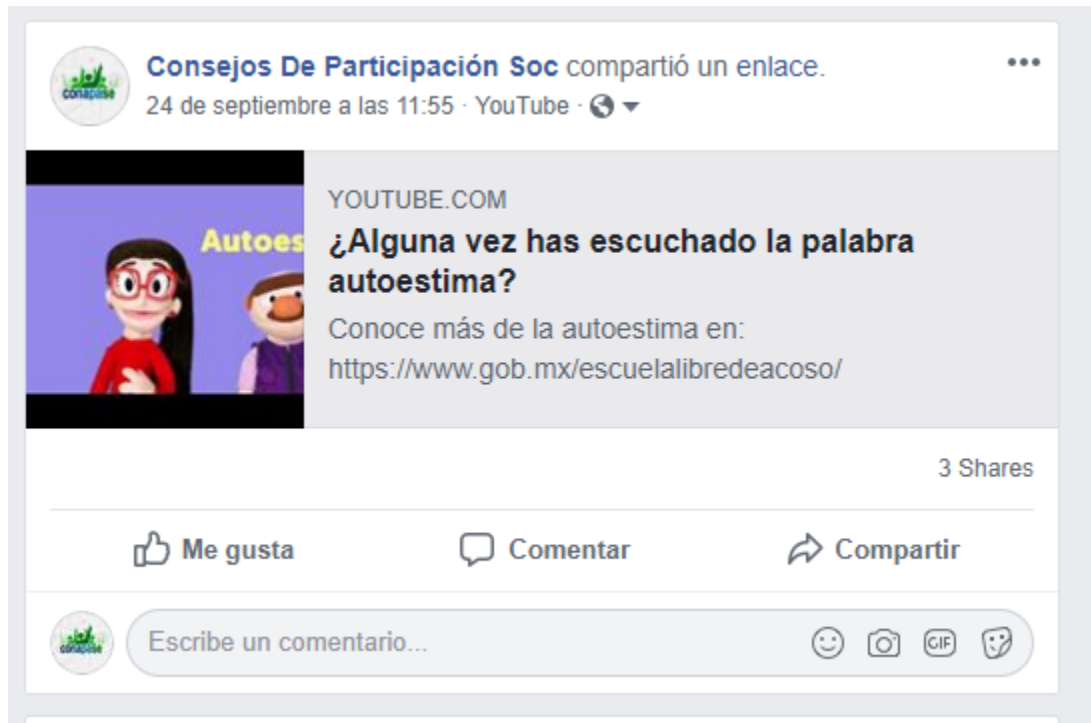







Consejos De Participación Soc compartió un enlace.
24 de septiembre a las 11:55 · YouTube · 



YOUTUBE.COM
¿Alguna vez has escuchado la palabra autoestima?
Conoce más de la autoestima en:
<https://www.gob.mx/escuelalibredeacoso/>

3 Shares

 Me gusta  Comentar  Compartir

 Escribe un comentario...    

OCTUBRE



Consejos De Participación Soc
2 de octubre a las 11:00 · YouTube · 

Aprende a identificar tus emociones



YOUTUBE.COM
Aprende a identificar tus emociones
Conoce más de las emociones en:
<https://www.gob.mx/escuelalibredeacoso/>

 Mary Lezama, Gabriela Ortega ALvarado y 6 personas más 11 Shares

 Me gusta  Comentar  Compartir

 Escribe un comentario...    