SALUD
SECRETARÍA DE SALUD

CENTRO NACIONAL
DE EQUIDAD DE GÉNERO
Y SALUD REPRODUCTIVA

Servicios Amigables de Salud para Adolescentes

Act. Yolanda Varela Chávez

Directora de Planificación Familiar, CNEGSR

Septiembre 10, 2018

Servicios Amigables para Adolescentes

- Estrategia del Programa de Salud Sexual y Reproductiva para Adolescentes
- Sus acciones y objetivos están perfectamente alineados a la ENAPEA

¿Qué es un Servicio Amigable?

- ✓ Políticas de salud amigables.
- ✓ Establecimiento amigable.
- ✓ Profesionales amigables.
- ✓ Atención amigable.
- ✓ Procedimientos administrativos amigables
- ✓ Disponibilidad de una amplia gama de servicios
- ✓ Participación comunitaria
- ✓ Sistemas de evaluación y monitoreo

Marco conceptual

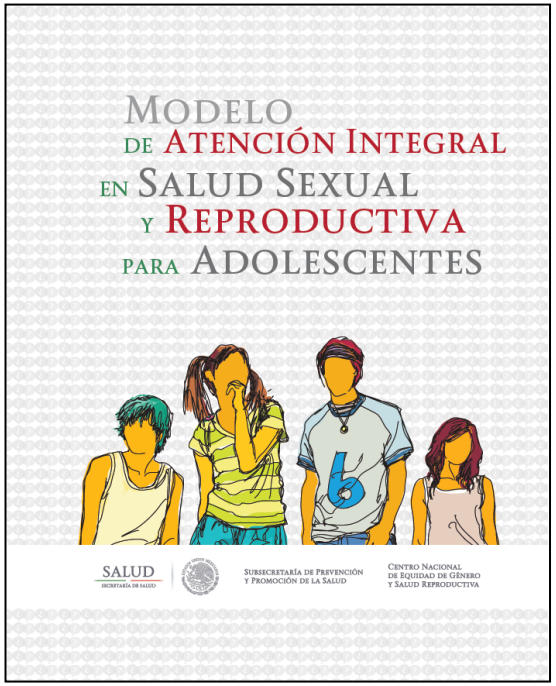

- Estandariza lineamientos y acciones en materia de salud sexual y reproductiva para adolescentes
- Es resultado de un trabajo consensuado con instituciones públicas de salud y Organizaciones de la Sociedad Civil
- Está alineado a políticas públicas (ENAPEA y PSSRA)
- Atiende recomendaciones internacionales en la materia

SALUD
SECRETARÍA DE SALUD

CENTRO NACIONAL
DE EQUIDAD DE GÉNERO
Y SALUD REPRODUCTIVA

Número de Servicios Amigables para Adolescentes en la Secretaría de Salud, 2012-2018

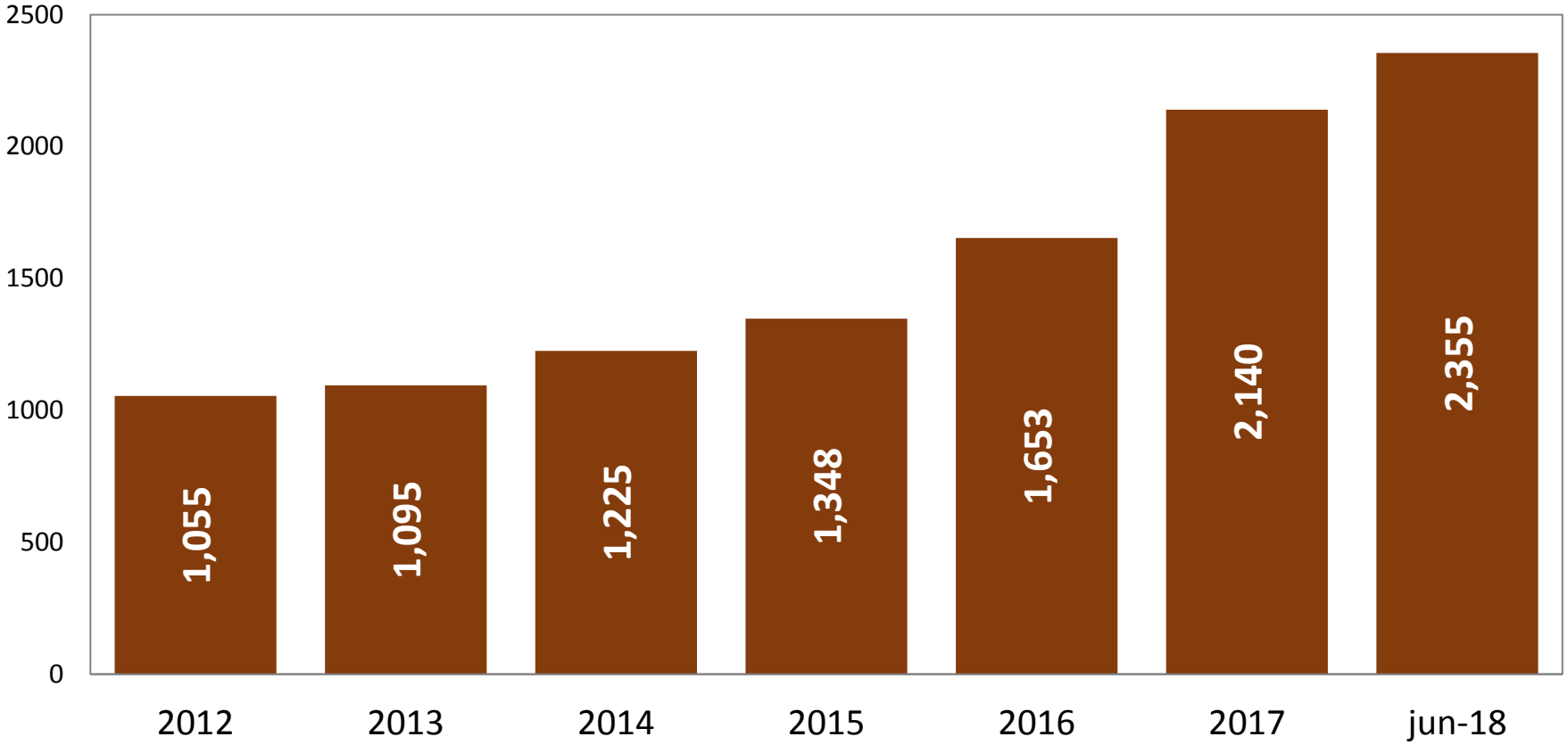

FUENTE: CNEGSR/Cifras informadas por los responsables estatales y Directorios de Servicios Amigables
Cifras preliminares de junio 2018

SALUD
SECRETARÍA DE SALUD

CENTRO NACIONAL
DE EQUIDAD DE GÉNERO
Y SALUD REPRODUCTIVA

Número de Servicios Amigables para Adolescentes en la Secretaría de Salud, 2012-2018

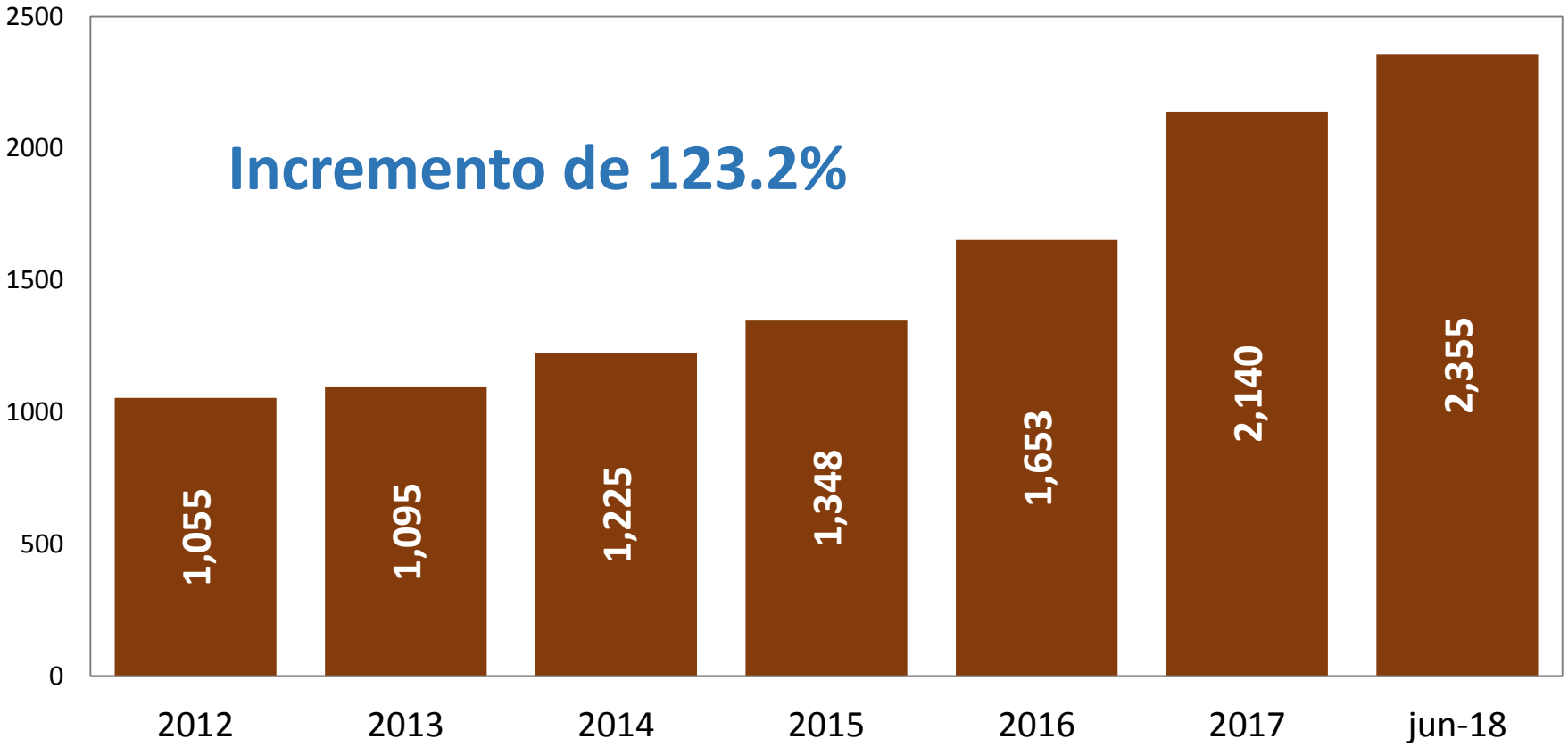

FUENTE: CNEGSR/Cifras informadas por los responsables estatales y Directorios de Servicios Amigables
Cifras preliminares de junio 2018

SALUD
SECRETARÍA DE SALUD

CENTRO NACIONAL
DE EQUIDAD DE GÉNERO
Y SALUD REPRODUCTIVA

Número de Servicios Amigables para Adolescentes por Entidad Federativa, Junio 2018

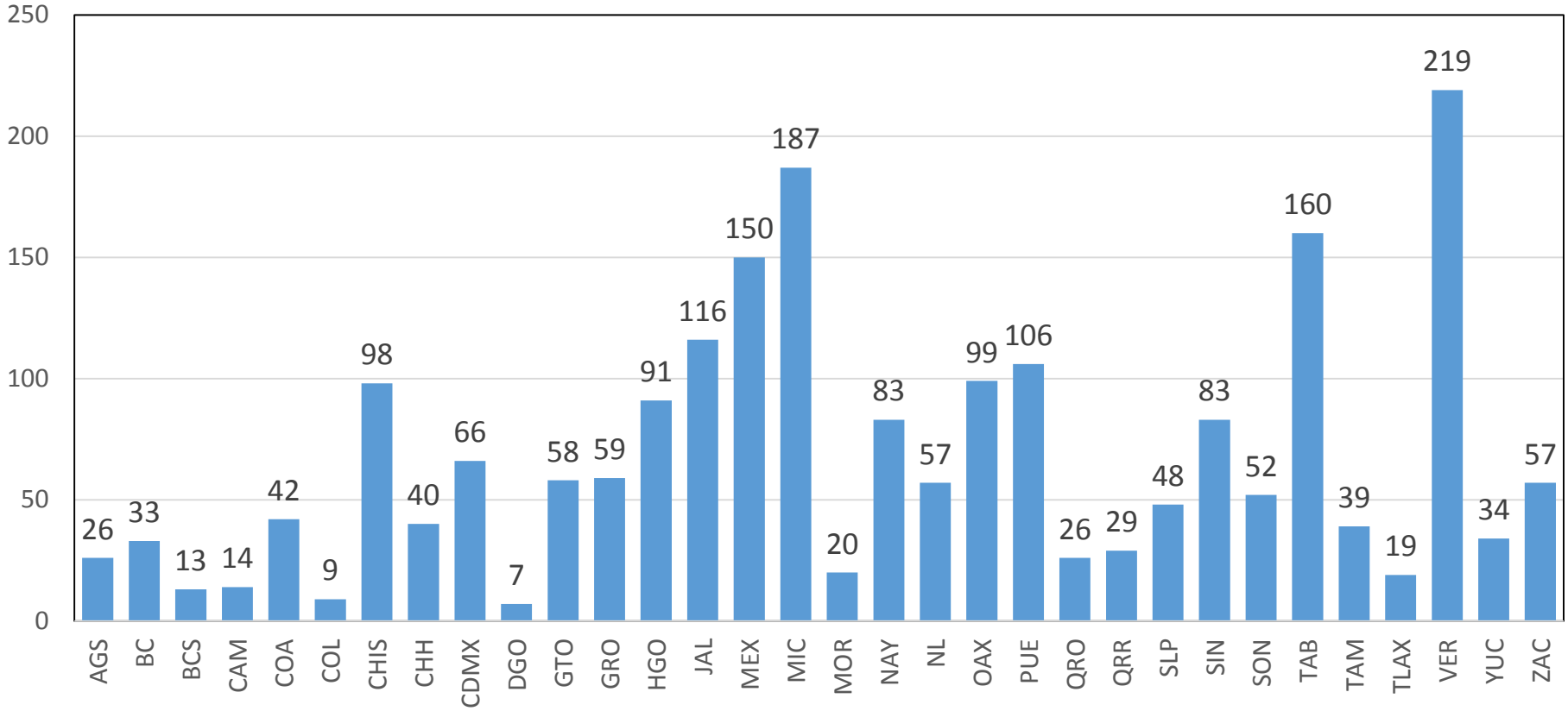

Fuente: Directorio de Servicios Amigables. Cifras preliminares

Distribución de Servicios Amigables para Adolescentes según tipo de personal de salud disponible y horarios de atención
Junio 2018

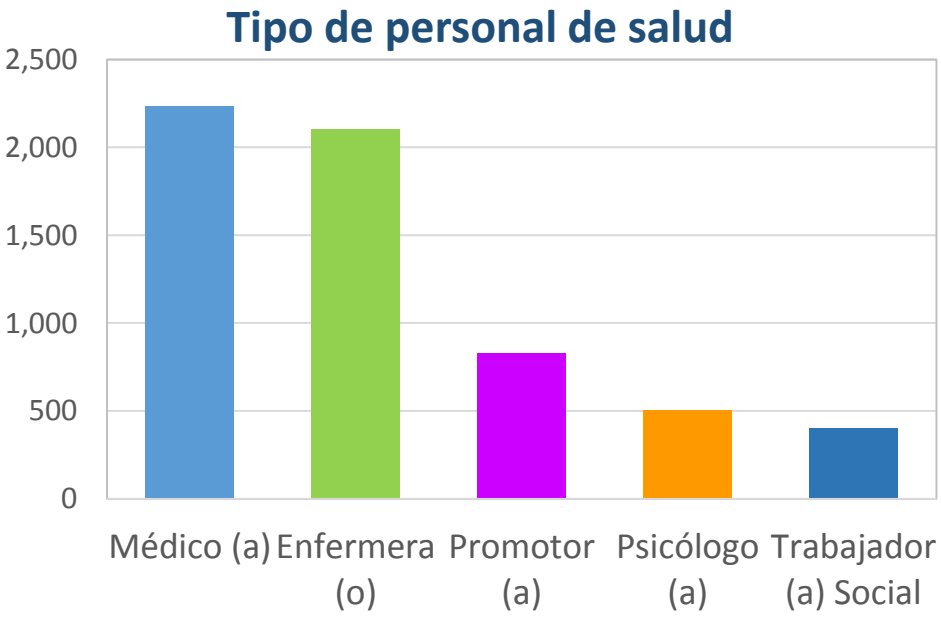

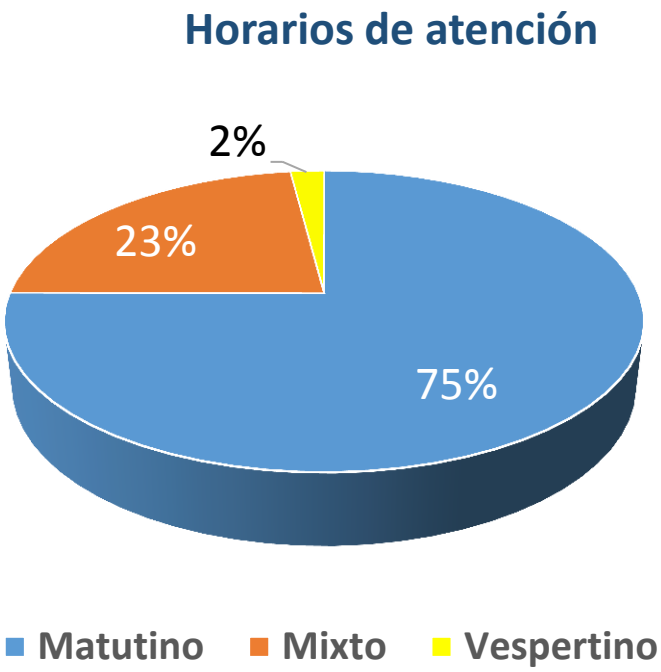

Fuente: Directorio de Servicios Amigables. Cifras preliminares

Número de adolescentes con al menos un tipo de atención recibida en Servicios Amigables , 2016-2017

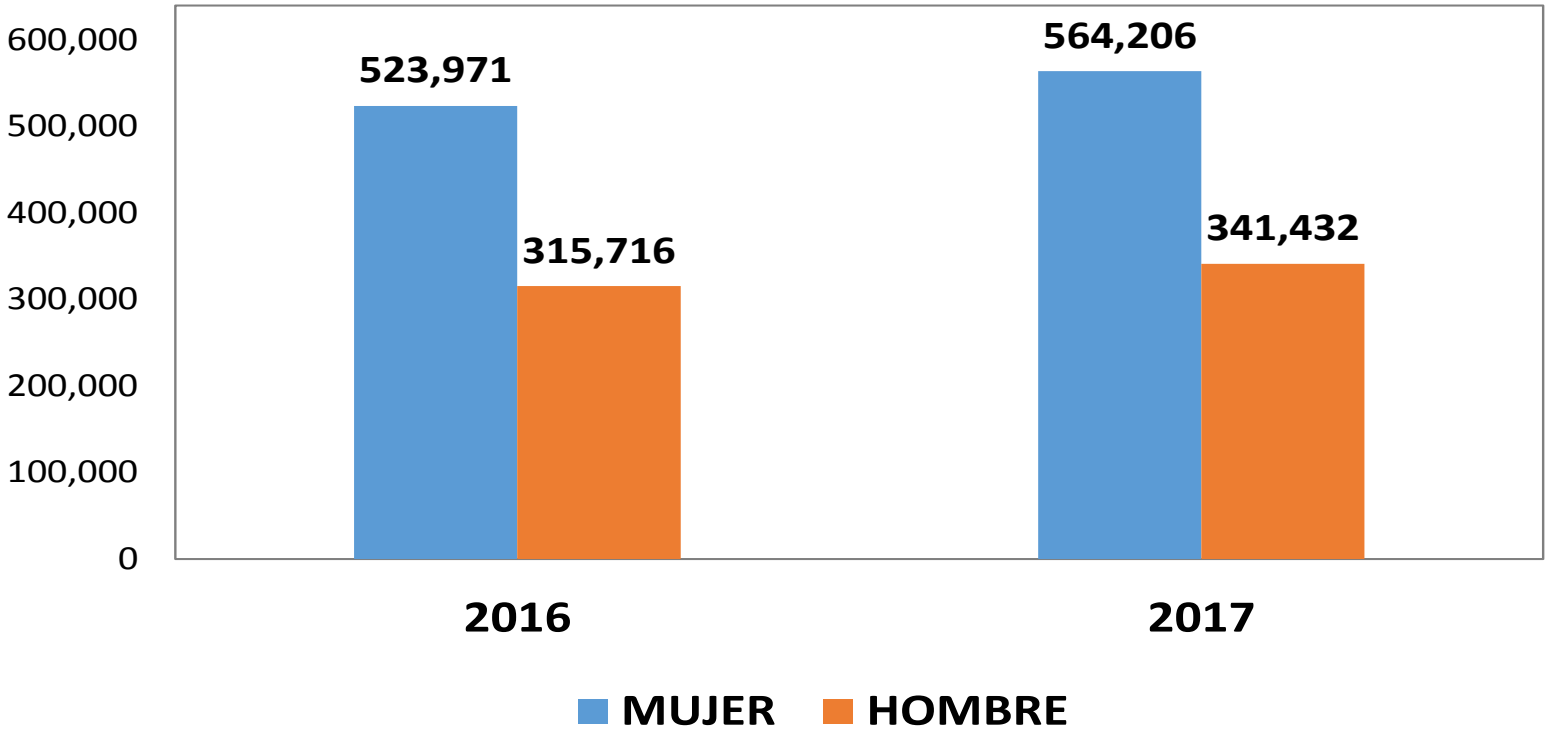

Total	**839,687**	**905,638**

FUENTE: SALUD/DGIS; Sistema de Prestación de Servicios (SIS), 2016-2017. Cifras preliminares 2017

Distribución de adolescentes atendidos en Servicios Amigables, 2016-2017

Por sexo

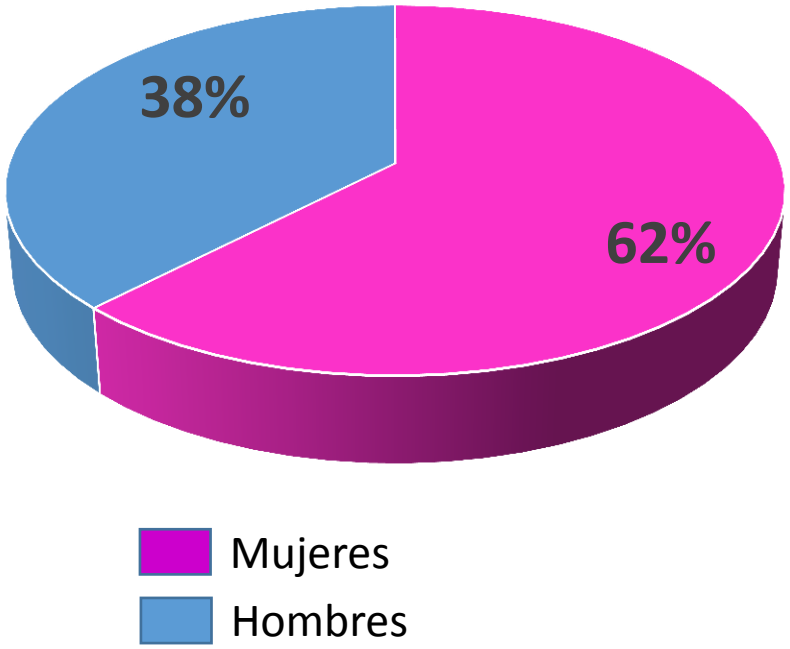

Por grupo de edad

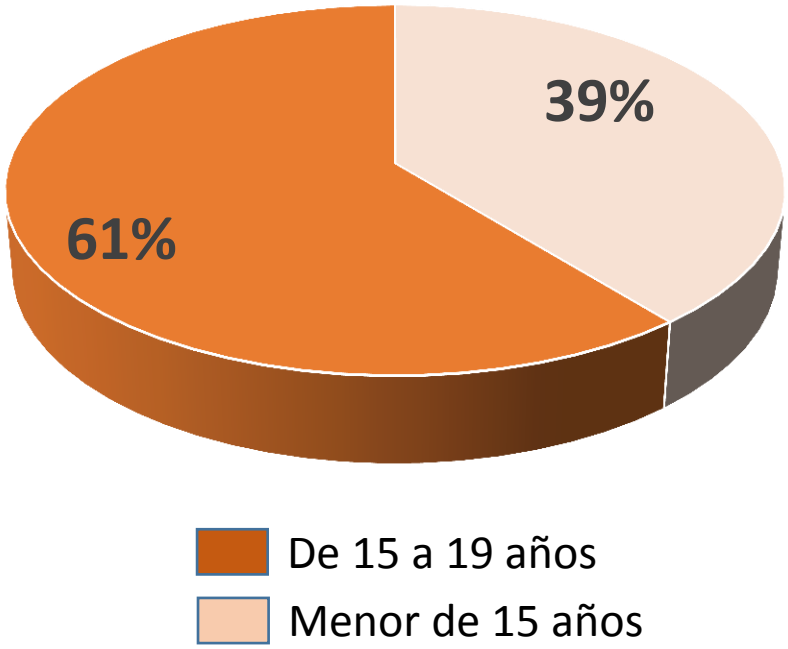

Total: 1´745,325

FUENTE: SALUD/DGIS; Sistema de Prestación de Servicios (SIS), 2016-2017. Cifras preliminares 2017

Número de atenciones proporcionadas a adolescentes en Servicios Amigables, 2016-2017

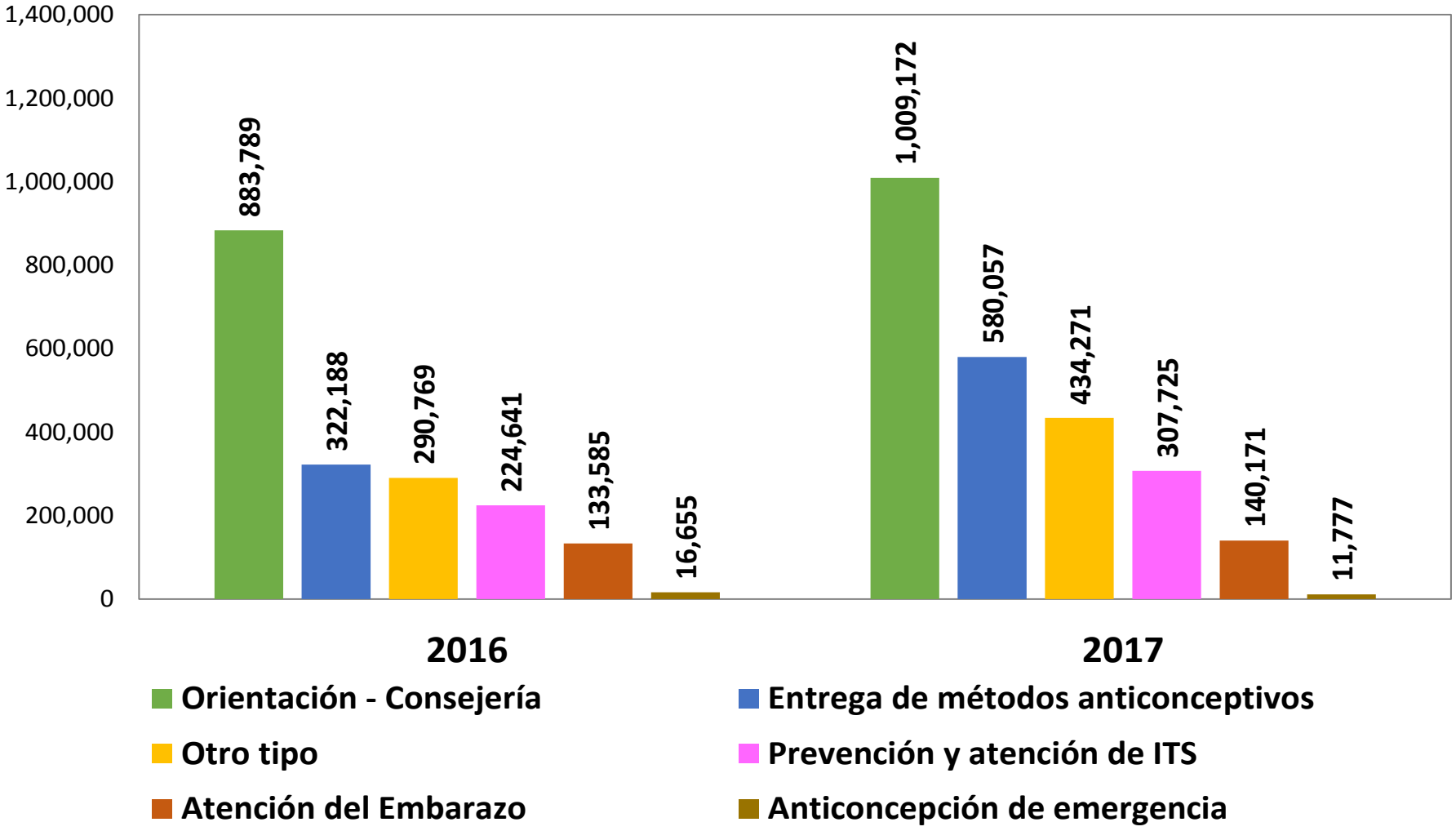

FUENTE: SALUD/DGIS; Sistema de Prestación de Servicios (SIS), 2016-2017. Cifras preliminares 2017

SALUD
SECRETARÍA DE SALUD

CENTRO NACIONAL
DE EQUIDAD DE GÉNERO
Y SALUD REPRODUCTIVA

Nuestra misión:

Hacer efectivo el ejercicio de los derechos sexuales y de los derechos reproductivos de la población adolescente

Contribuir al ejercicio de los derechos sexuales y de los derechos reproductivos de la población adolescente

Asegurar la calidad de la atención en los Servicios Amigables

Aumentar el acceso a Servicios Amigables

yolanda.varela@salud.gob.mx