



# BUENA PRÁCTICA: COMBATE EFECTIVO A LA POBREZA Y REZAGO SOCIAL

INDALECIO RÍOS VELÁZQUEZ  
PRESIDENTE MUNICIPAL ECATEPEC DE MORELOS

(TECHOS Y PISOS FIRMES | Folio 238, 120)

Noviembre  
de 2017

# ECATEPEC



- **Ecatepec de Morelos** tiene una población de **1 millón 677 mil 687** habitantes, esto lo convierte en el **segunda demarcación más poblada del país**, después de Iztapalapa.
- Colinda con **10 municipios y una delegación**: Tultitlán, Jaltenco, Tonanitla, Tecámac, Nezahualcóyotl, Texcoco, Atenco, Acolman, Coacalco y Tlalnepantla; y Gustavo A. Madero de la Ciudad de México.
- Fenómenos sociales como la migración a zonas urbanas y el crecimiento demográfico derivaron de la rápida concentración de habitantes en la periferia de la Ciudad de México en las décadas 70 y 80.
- En **1970** había **216 mil** habitantes, en el año 2000 esta cifra aumentó a **1 millón 622 mil 697, es decir, más del 700%**.

# IMPORTANCIA DE LA VIVIENDA

---



- De acuerdo con la ONU, la vivienda es una de las condiciones sociales básicas que determinan la igualdad y la calidad de vida de las personas.
- La Agenda Hábitat ONU nos dice: “...los gobiernos deberían tomar medidas oportunas con el fin de proteger, promover y asegurar la realización plena y progresiva del derecho a una vivienda digna”.
- La ONU nos refiere: para 2030 cerca de 3 mil millones de personas necesitarán viviendas. Por lo que necesitaríamos construir 96 mil viviendas diarias a partir de este momento y hasta el 2030.

## REZAGO EN LA VIVIENDA

---



- Como gobiernos locales debemos innovar en la planeación estratégica para la mejora de la vivienda, continuar con la creación de políticas públicas que fortalezcan este rubro.
- De acuerdo con la Encuesta Intercensal 2015 del INEGI, en Ecatepec de Morelos el 1.60% del total de su población tenía carencia por material de techos, esto representa 26 mil 843 habitantes.

## EVOLUCIÓN DE LAS CARENCIAS SOCIALES

	ESTATAL	MUNICIPAL			
	2015	1990	2000	2010	2015
<b>REZAGO EDUCATIVO</b>					
Porcentaje	14.32	15.95	12.54	14.68	11.3
Población	2318065	267590	210381	246283	189578
<b>CARENCIA POR ACCESO A LOS SERVICIOS DE SALUD</b>					
Porcentaje	20.19	ND	50.86	43.26	25.2
Población	3268278	0	853267	725764	422775
<b>CARENCIA POR MATERIAL DE PISOS EN LA VIVIENDA</b>					
Porcentaje	1.92	5.92	3.05	2.19	0.9
Población	310802	99319	51169	36741	15099
<b>CARENCIA POR MATERIAL DE MUROS EN LA VIVIENDA</b>					
Porcentaje	0.32	1.66	0.74	0.42	0.3
Población	51800	27849	12415	7046	5033
<b>CARENCIA POR MATERIAL DE TECHOS DE LA VIVIENDA</b>					
Porcentaje	2.19	13.57	7.34	3.17	1.6
Población	354509	227661	123142	53182	26843
<b>CARENCIA POR HACINAMIENTO EN LA VIVIENDA</b>					
Porcentaje	7.65	20.57	13.37	7.95	5.6
Población	1238352	345098	224306	133375	93950
<b>CARENCIA POR ACCESO AL AGUA ENTUBADA EN LA VIVIENDA</b>					
Porcentaje	4.03	12.2	4.57	4.09	1.5
Población	652361	204677	76670	68617	25165
<b>CARENCIA POR SERVICIO DE DRENAJE EN LA VIVIENDA</b>					
Porcentaje	5.57	14.6	6.07	1.2	0.2
Población	901650	244941	101835	20132	3355
<b>CARENCIA POR SERVICIOS DE ELECTRICIDAD EN LA VIVIENDA</b>					
Porcentaje	0.38	3.03	0.28	0.4	0
Población	61513	50834	4697	6711	0

*De 1990 a 2015  
disminuyó 88%*

FUENTE: SEDESOL/DGPA con información de las muestras censales de 1990, 2000 y 2010, así como la Encuesta Intercensal 2015 INEGI.

# APLICACIÓN DEL RECURSO: BUENAS PRÁCTICAS



- Uno de los usos del recurso FISMDF va dirigido a combatir el índice de carencia en la Calidad y Espacios para Vivienda en las Zonas de Atención Prioritaria y Zonas de Pobreza Extrema.
- En 2016 aplicamos recursos por un monto de 89 millones 444 mil 203 pesos para colocar techos firmes de concreto en **3 mil 480 hogares**.
- **Potencializamos** el impacto de este proyecto gracias a la aportación de **43 millones de pesos** del **Gobierno del Estado de México** para construir **mil 685 losas más**.
  - Beneficio total **5 mil 165 hogares**.
  - Inversión conjunta **132 millones 444 mil pesos**.
  - **POTENCIALIZAMOS 48% EL RECURSO**



# RESULTADOS

- ✓ Losa firme de 45 mts<sup>2</sup> , 10 cm de espesor, colada con concreto de 200 kg/cm<sup>2</sup> (Promedio)

TECHO FIRME	FISMDF	FISE
VIVIENDAS BENEFICIADAS	3 MIL 480	MIL 685
COSTO TOTAL	\$89 MILLONES 444 MIL 203	43 MILLONES

**Inversión total: 132 millones 444 mil 203 pesos**



## RESULTADO

---

- De los 89 millones 444 mil pesos del FISMDF utilizados en este proyecto, **71 por ciento** lo ejercimos en comunidades **ZAP** y 29 por ciento restante en **Zonas de Pobreza Extrema** (acreditadas a través del Cuestionario Único de Información Socioeconómica).
- Con las **5 mil 165** viviendas beneficiadas con techos firmes, el índice de carencia pasó del **1.60 al 0.36%** a nivel municipal, es decir **disminuyó 76%**.
- Las acciones realizadas en el municipio representan una reducción de **5.82 % a nivel estatal en este rubro**.



# ZONAS DE ATENCIÓN

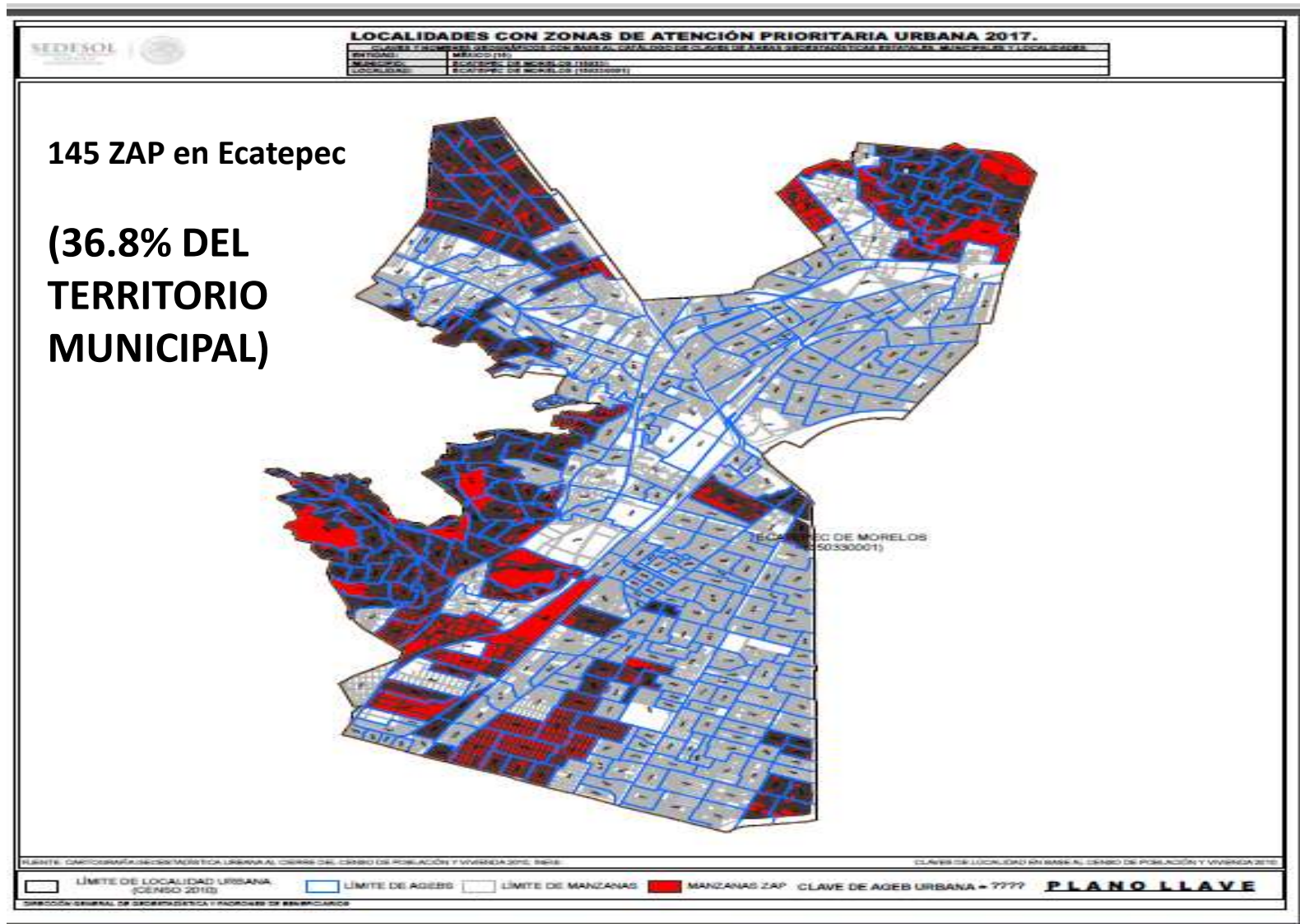

Fuente: Sistema de Información Georreferenciada 2017 (SISGEO)

## CAPTURA DE PROYECTOS FISMDF APLICABLE AL MUNICIPIO DE ECATEPEC DE MORELOS

### Identificación Geográfica del Proyecto

Id del Proyecto: 238120

\*Entidad Federativa: 15 MÉXICO

\*Municipio: 15033 ECATEPEC DE MORELOS

Grado de Rezago Social del Municipio: MUY BAJO

\*Localidad: 150330001 150330001 ECATEPEC DE MORELOS  
*Si no encontro su localidad, cotejar en el siguiente enlace [CENFEMUL](#)*

Grado de Rezago Social de la Localidad: MUY BAJO

¿En dónde aplica?: POBREZA EXTREMA

¿La localidad tiene ZAP Urbana?: SI

\*¿Se realizará en ZAP urbana?: SI

\*¿En que AGEB se realizará la inversión?: 1503300011699  
*Favor de cotejar en el siguiente enlace electrónico [SISGE](#)*

\*Latitud: 19.540673660638582 \*Longitud: -99.08831309055248

\*¿Es Proyecto Especial? NO

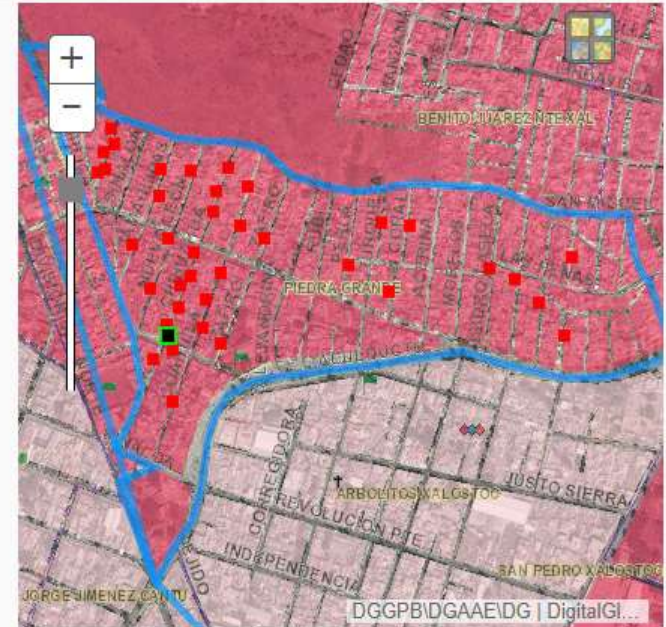

### Domicilio Geográfico

Fuente: Matriz de Inversión para el Desarrollo Social (MIDS)



# BENEFICIOS SOCIALES

**Durante los dos últimos años:**

<b>Programa</b>	<b>Beneficiados 2016</b>	<b>Beneficiados 2017</b>	<b>Inversión Total</b>	<b>Total de Beneficiados</b>
<b>Cuartos Dormitorios</b>	138	77	29 millones 130 mil	215
<b>Pisos Firmes</b>	82	244	4 millones 592 mil 797	326
<b>Techos Firmes</b>	5 mil 165	106	138 millones 238 mil	5 mil 271

















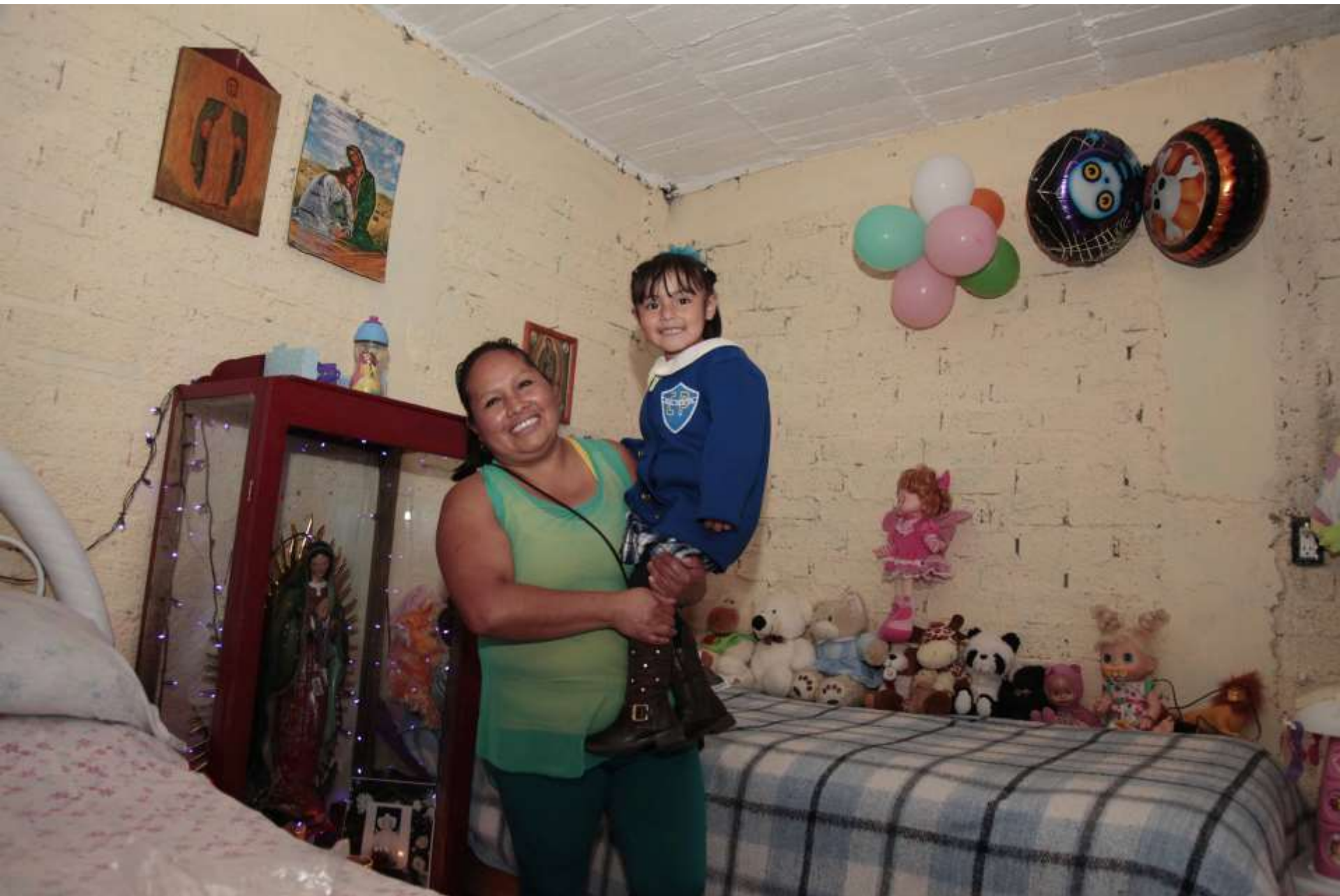





## RECURSOS FLEXIBLES

---

- Con la potencialización de los recursos, a través de concurrencias, podemos crear obras que impacten a una mayor cantidad de personas, con proyectos que no se limiten sólo a las **ZAP**, sino que combatan el rezago desde distintas partes del municipio.
- Con una inversión de 100 millones de pesos podremos obtener el doble de recursos a través de programa PRODDER para hacer obras en materia hidráulica. (Potencialización de recursos)
- De estos recursos **70 millones** serían utilizados para apoyar la infraestructura escolar de Ecatepec.
- El resto de los recursos correspondientes al **FAIS (FISMDF) 2018** para el municipio, es decir **50 millones**, serían utilizados para continuar con los programas de combate directo al rezago social, como Cuarto Dormitorio, Pisos y Techos Firmes, entre otros.



Responsible Management of Medicines