

Mezcla de Recursos y Participación Ciudadana



Entorno Territorial

Jocotitlán se ubica al noroeste del Estado de México, cuenta con un área territorial de **277.4 km²**.

Colinda con los municipios de:

Atlacomulco, Temascalcingo, Morelos, Ixtlahuaca, El Oro, San Felipe del Progreso, Jiquipilco.

Distancia de referencia:

Toluca: 58 Km

Ciudad de México: 88 Km

Querétaro: 102 Km

Tepeji del Rio: 57 km

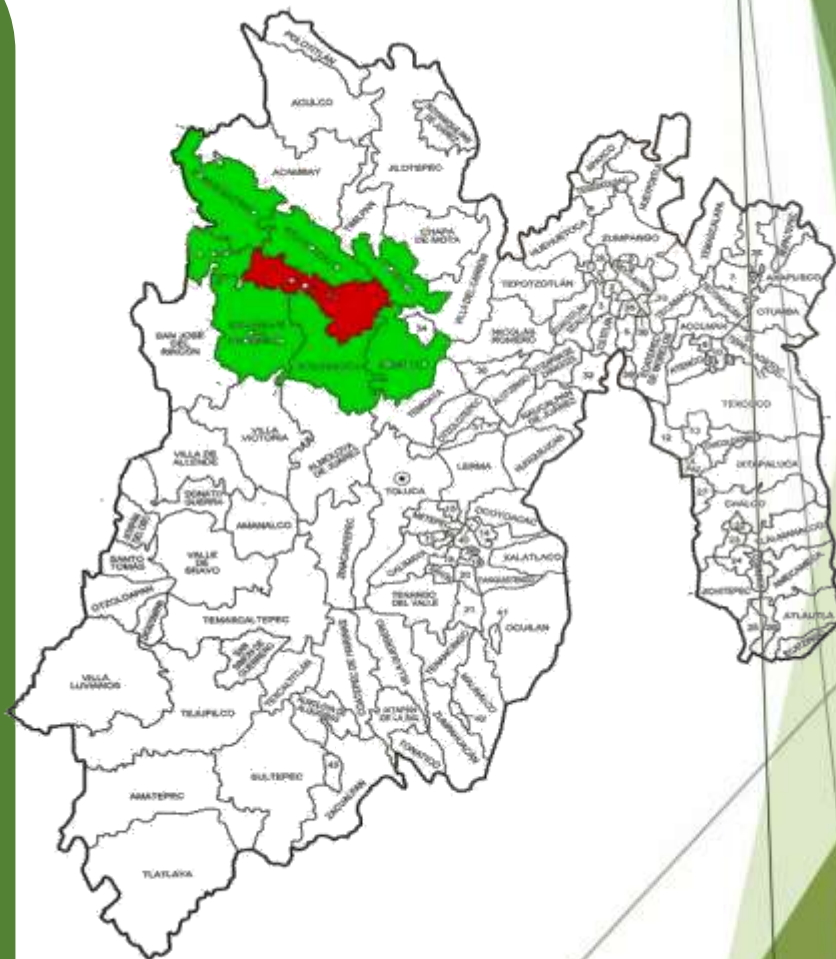

Somos **65,291 Jocotitlenses** de los cuales: **31,317 hombres** y **33,974 mujeres**
•En el 2030, el municipio llegará a **82 mil habitantes**.

La integración territorial es de **59 localidades** **6 urbanas** y **53 rurales**.

El **55%** de la población se concentra en solo **6 localidades**.

52% de la población en situación de **pobreza**

12% de la población se encuentra en **pobreza extrema**

Grado promedio de escolaridad de la población de **15 años o más 8.2**

Contamos con **154 Instituciones Educativas** con una matrícula de **22,254**

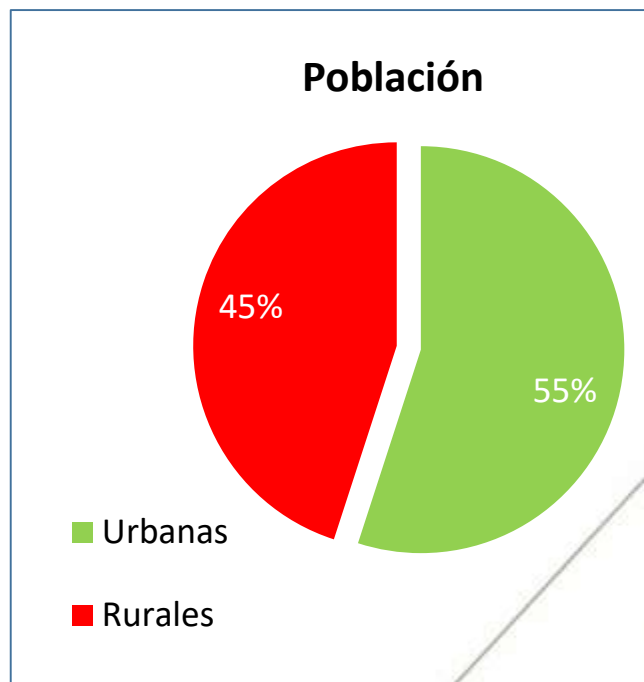
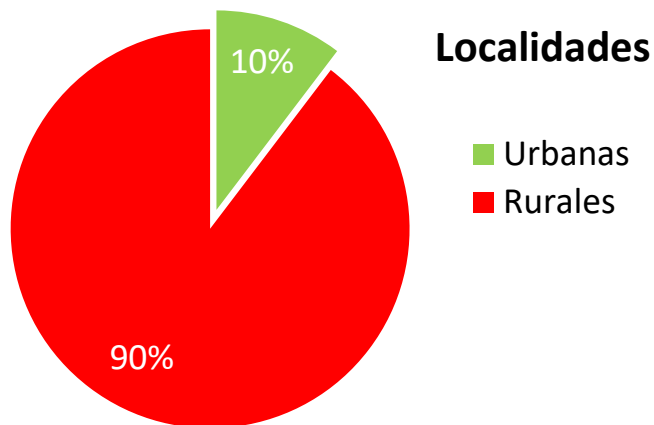

La población ocupada del municipio es de **53.85%** los cuales se emplean en las siguientes actividades económicas:

- Agricultura, ganadería, silvicultura y pesca 16.03%
- **Industria 34.88%**
- **Servicios 49.02%**

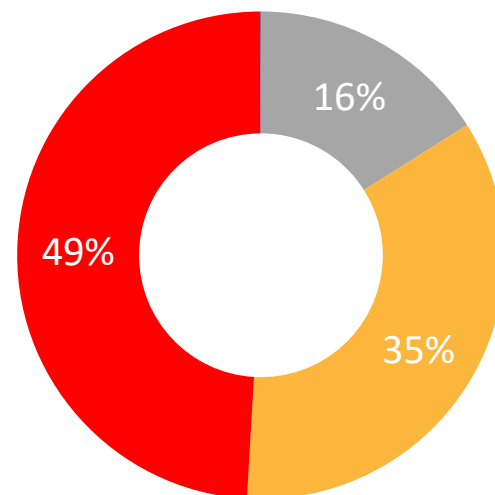

■ AGROPECUARIO, SILVICULTURA Y PESCA
■ INDUSTRIA
■ SERVICIOS

Problema Social

**Carencia de
Agua Potable
Santiago Yeche**

**Carencia de
Agua Potable
Santiago
Casandeje**

Se estableció una ruta crítica considerando:

1

• **Tiempos**

2

• **Recursos**

3

• **Gestiones**

2015

Santiago Yече

Transferencia de volumen
de 25,000 litros x segundo

Estudio Geo
hidrológico \$ 80,000

Donación del predio

Perforación y aforo a
350 mts. de
profundidad \$ 3.5 MDP

Sistema de
Aguas de la
CDMX

Recursos
Propios

Comunidad

FISE

Santiago Casandеje

Transferencia de volumen
de 25,000 litros x segundo

Estudio Geo
hidrológico \$ 80,000

Donación del predio

Perforación y aforo a
350 mts. de
profundidad \$ 3.5 MDP

2016

Santiago Yече

Equipamiento del pozo \$ 4.8 MDP

FAIS 15%

PROII CDI 80%

CEDIPIEM GEM 5%

Santiago Casandeje

Equipamiento del pozo \$ 3.7 MDP

FAIS 15%

PROII CDI 80%

CEDIPIEM GEM 5%

2017

Santiago Yече

Red de distribución de Agua Potable CONAGUA (APARURAL)
\$10.8 MDP



Conclusión de la Obra
=
Demanda Atendida

\$ 19.2 MDP

Santiago Casandeje

Red de distribución de Agua Potable y Cárcamo
\$4.8 MDP

FISE 80%

FAIS 20%



Conclusión de la Obra
=
Demanda Atendida

\$ 11.3 MDP

RESUMEN DE PARTICIPACIÓN

Gobierno de la República

Gobierno del Estado

Gobierno
Municipal

Comunidad







