

# REPORTE SEMANAL DE PRECIOS DE AZÚCAR,

No. 52, ciclo azucarero 2017/18

al 28/Sep/2018



## PRECIOS RECIENTES

CONCEPTO	24/09/2018	25/09/2018	26/09/2018	27/09/2018	28/09/2018	Promedio Semanal	Promedio Mensual	Promedio del ciclo
<b>Tipo de cambio fix (MX Pesos / US Dólar)</b>	18.85	18.99	18.90	18.81	18.72	18.85	19.02	19.02
<b>MX \$ / TONELADA</b>								
<b>AZÚCAR ESTÁNDAR</b>								
Mayoreo 23 CEDAS (-6.4%)	12,669.33	12,582.31	12,523.23	12,482.76	12,449.64	12,541.45	12,846.62	13,990.62
Contrato 16 (+6% -50 US Dls.)	10,229.58	10,320.80	10,250.67	10,203.69	10,151.10	10,231.17	10,329.14	10,527.07
Contrato 11 (+6% -30 US Dls.)	4,007.28	4,027.19	3,805.29	3,853.79	3,997.47	3,938.20	4,219.97	5,056.17
Consumidor *	---	---	---	---	---	23,348.33	23,481.25	24,490.23
<b>AZÚCAR REFINADA</b>								
Mayoreo 20 CEDAS	16,254.66	16,233.83	16,243.76	16,240.76	16,235.90	16,241.78	16,368.85	17,288.50
Contrato 5	5,989.15	6,028.37	5,890.69	5,888.16	6,000.75	5,959.43	6,214.80	6,681.60
Consumidor *	---	---	---	---	---	29,136.67	28,976.67	28,753.04

\* Nota: Precios promedio al consumidor en la Ciudad de México, Guadalajara, Jal., y Monterrey, N.L.

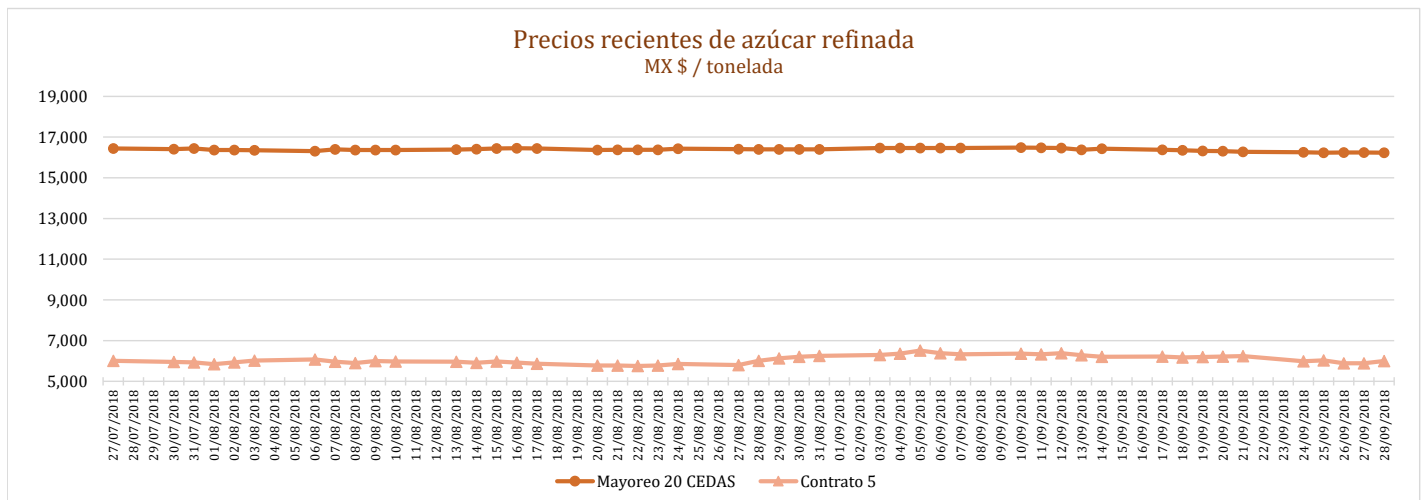
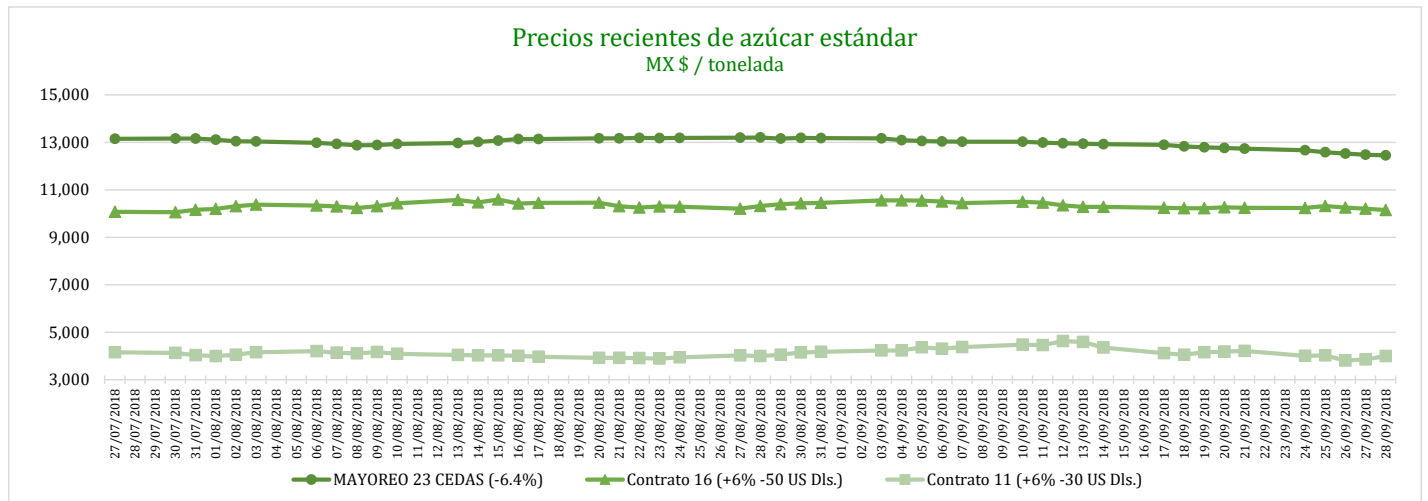

# REPORTE SEMANAL DE PRECIOS DE AZÚCAR,

No. 52, ciclo azucarero 2017/18

al 28/Sep/2018



## CICLO 2017/18 VS 2016/17

CONCEPTO	Promedio semanal (Sem. 52 de cada ciclo)			Promedio mensual de cada ciclo			Promedio de cada ciclo		
	24 al 28 sep 2018 (a)	25 al 29 Sep 2017 (b)	Variación %	1 al 28 sep 2018 (a)	1 al 29 sep 2017 (b)	Variación %	1 oct 2017 al 28 sep 2018 (a)	1 oct al 2016 al 29 sep 2017 (b)	Variación %
	MX Pesos / tonelada		(a) / (b)	MX Pesos / tonelada		(a) / (b)	MX Pesos / tonelada		(a) / (b)
<b>Tipo de cambio fix (MX Pesos / US Dólar)</b>	18.85	18.07	4.33	19.02	17.84	6.61	19.02	19.13	-0.56
<b>AZÚCAR ESTÁNDAR</b>									
<b>Mayoreo 23 CEDAS (-6.4%)</b>	12,541.45	15,784.09	-20.54	12,846.62	15,773.05	-18.55	13,990.62	14,022.98	-0.23
<b>Contrato 16 (+6% -50 US Dls.)</b>	10,231.17	10,571.69	-3.22	10,329.14	10,340.23	-0.11	10,527.07	11,715.52	-10.14
<b>Contrato 11 (+6% -30 US Dls.)</b>	3,938.20	5,099.92	-22.78	4,219.97	5,269.68	-19.92	5,056.17	7,233.43	-30.10
<b>Consumidor *</b>	23,348.33	25,083.33	-6.92	23,481.25	24,649.05	-4.74	24,490.23	22,334.95	9.65
<b>AZÚCAR REFINADA</b>									
Mayoreo 20 CEDAS	16,241.78	18,320.46	-11.35	16,368.85	18,298.87	-10.55	17,288.50	16,753.74	3.19
Contrato 5	5,959.43	6,487.67	-8.14	6,214.80	6,585.93	-5.64	6,681.60	9,128.25	-26.80
Consumidor *	29,136.67	28,363.33	2.73	28,976.67	28,173.00	2.85	28,753.04	25,037.58	14.84

\* Nota: Precios promedio al consumidor en la Ciudad de México, Guadalajara, Jal., y Monterrey, N.L.

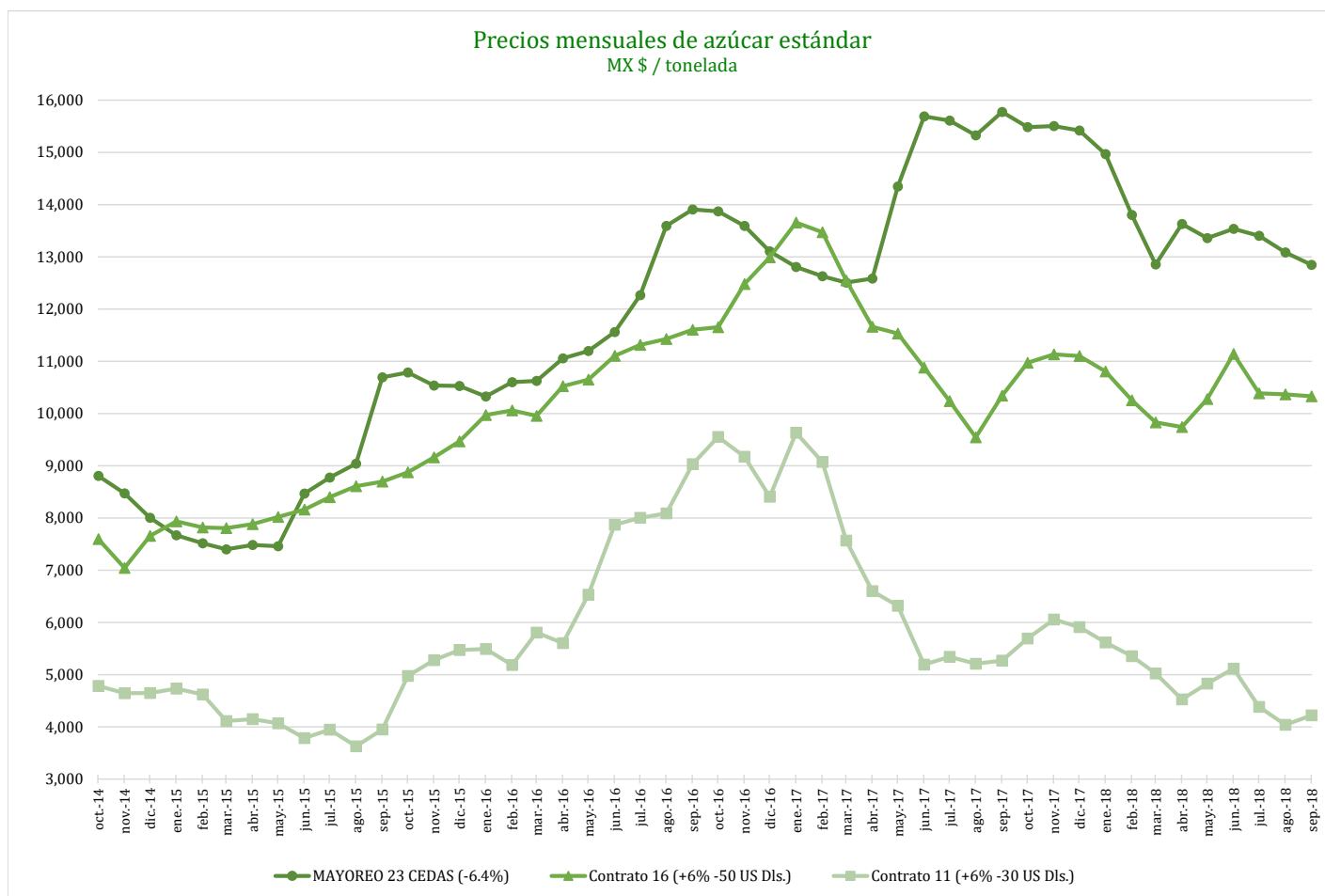

# REPORTE SEMANAL DE PRECIOS DE AZÚCAR,

No. 52, ciclo azucarero 2017/18

al 28/Sep/2018



Comparativo de precios mensuales al mayoreo, 23 CEDAS -6.4%  
MX \$ / tonelada

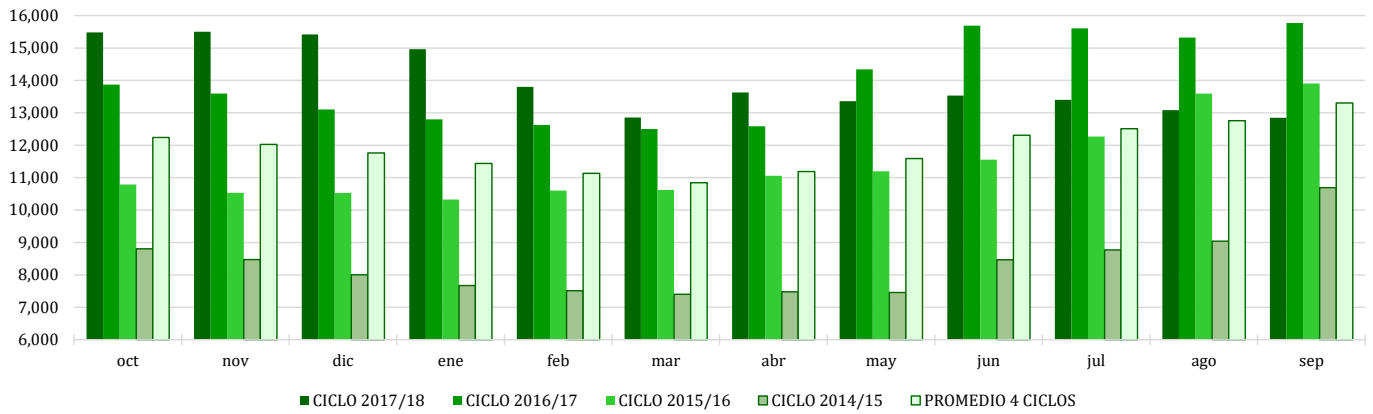

Comparativo de precios mensuales Contrato 16, +6% - 50 US Dls.  
MX \$ / tonelada

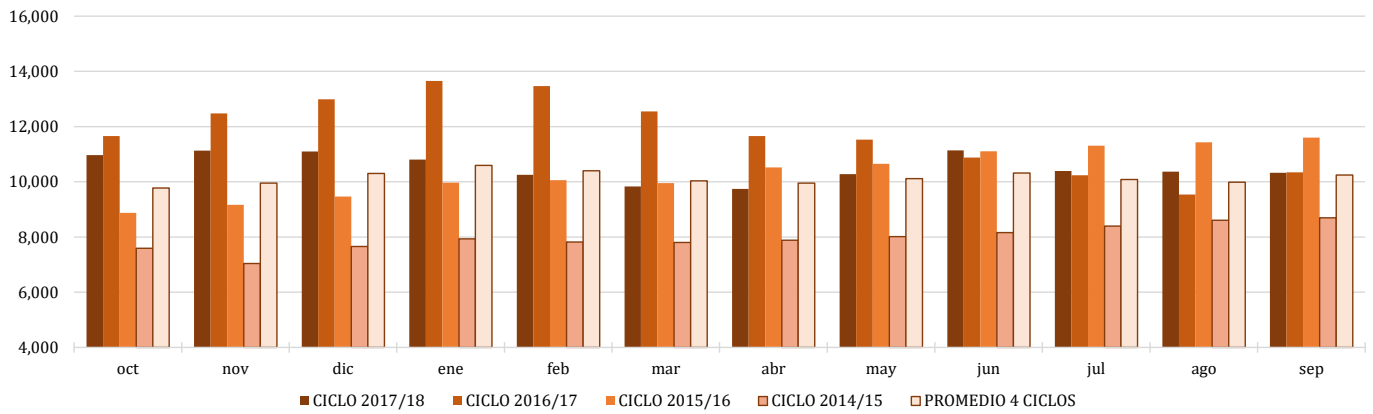

Comparativo de precios mensuales Contrato 11, +6% - 30 US Dls.  
MX \$ / tonelada

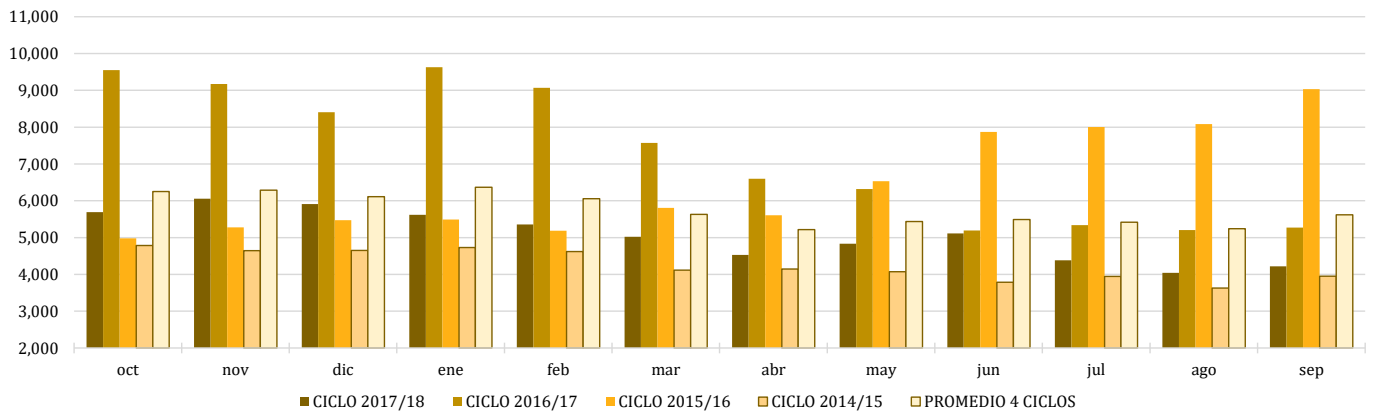

# REPORTE SEMANAL DE PRECIOS DE AZÚCAR,

No. 52, ciclo azucarero 2017/18

al 28/Sep/2018



### Histórico de precios de azúcar estándar (MX\$/t)

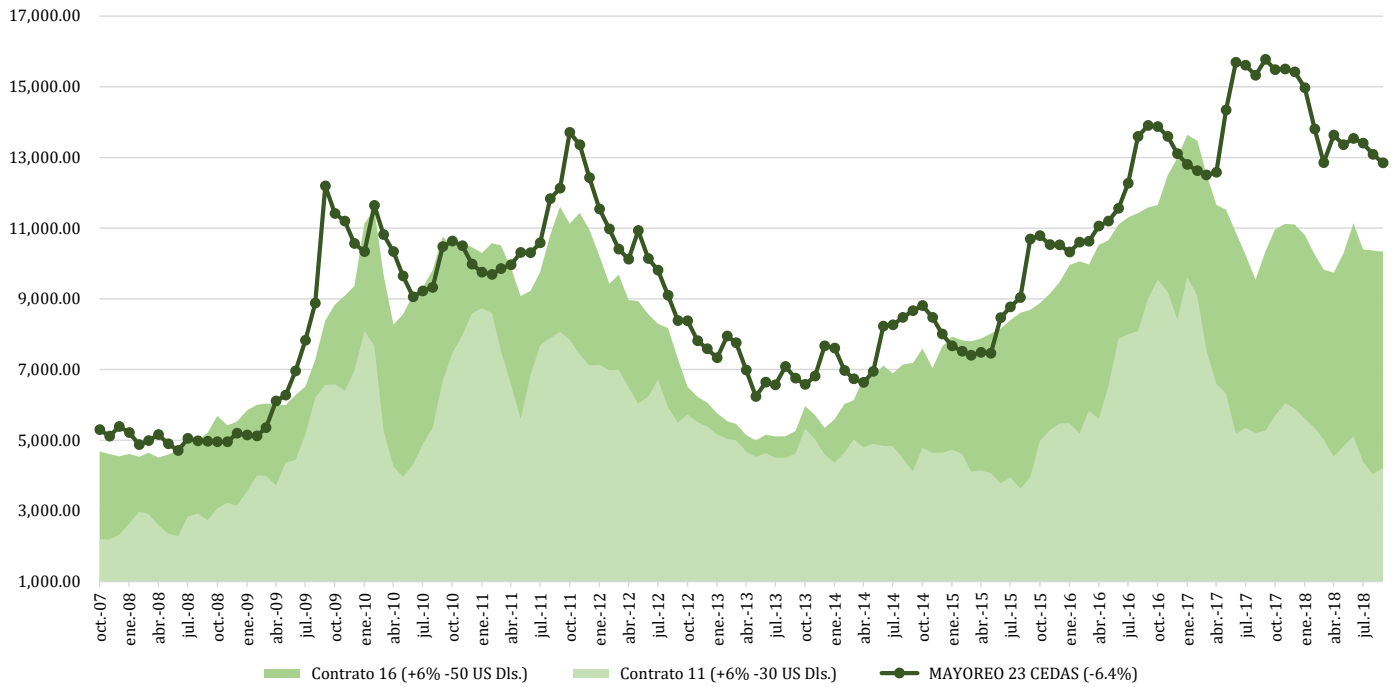

### Histórico de precios de azúcar refinada (MX\$/t)

