

BOLETÍN DE ALERTAMIENTO HIDROMETEOROLÓGICO GENERAL

Domingo 30 de septiembre 2018/13:30 h / No. 273

FENÓMENOS HIDROMETEOROLÓGICOS ACTUALES

SE PREVEN TORRENTAS PUNTALES MUY FUERTES A INTENSAS ACOMPAÑADAS DE ACTIVIDAD ELÉCTRICA A LO LARGO DEL LITORAL DEL PACÍFICO Y EN LA MAYOR PARTE DEL LITORAL DEL GOLFO DE MÉXICO.

- **“Rosa” como Huracán de categoría 1**, seguirá acercándose a Baja California. Sus bandas nubosas originarán potencial de tormentas muy fuertes a intensas en la Península de B.C. y el noroeste de México; además de oleaje de 3 a 5 m en la costa occidental de B.C. y B.C.S. De acuerdo con los modelos de pronóstico, en los siguientes días, “ROSA” continuará su desplazamiento hacia la parte norte de la Península de Baja California. De mantener esta dirección, se prevé que toque tierra como tormenta tropical durante la tarde-noche del lunes 1 de octubre.
- **“Sergio”, como posible huracán de categoría 1**, se ubicará al suroeste de Michoacán, desplazándose paralelamente a las costas del Pacífico Mexicano; su circulación originará potencial de tormentas en el occidente de México, además de oleaje de 1 a 3 metros de altura en las costas de Jalisco, Colima, Michoacán y Guerrero.
- La **Onda Tropical No. 40** recorrerá el Istmo de Tehuantepec y el oriente del país. Simultáneamente.
- **Zonas de inestabilidad superior** se establecerán sobre el oriente, occidente, centro y sureste del territorio nacional. Los sistemas meteorológicos mencionados en interacción con la abundante entrada de aire húmedo de ambos litorales, generarán potenciales de lluvias.

*Para más información, consultar el boletín de alertamiento hidrometeorológico específico por onda tropical.

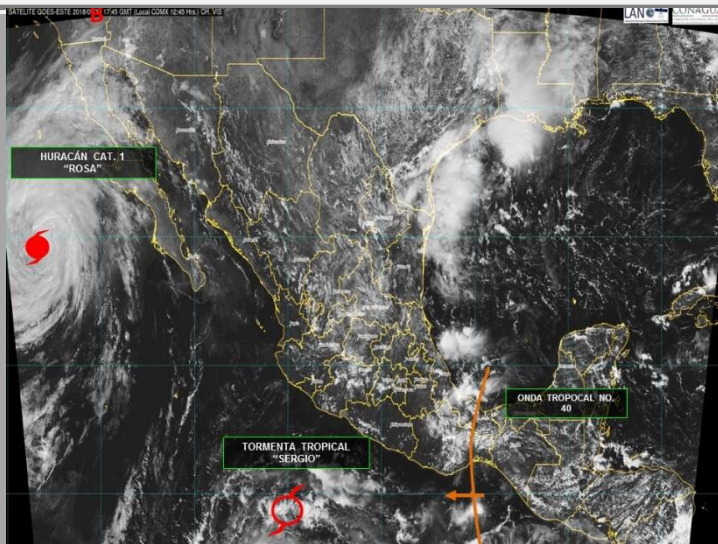

ALERTAS PARA LAS PRÓXIMAS 24 HORAS:

AMBIENTE CÁLIDO

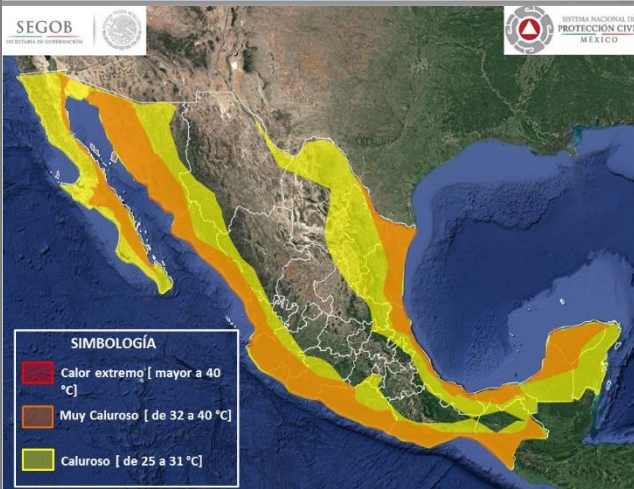

- **Temperaturas mínimas de 0 a 5°C:** En sierras de Chihuahua, Durango, Oaxaca, Estado de México, Puebla y Veracruz.
- **Muy Caluroso [32 a 40°C]:** occidente de Baja California, centro de Michoacán, Querétaro, Guerrero e Hidalgo, oriente de San Luis Potosí, centro y occidente de Jalisco, sur de Guerrero y Chiapas, así como la mayor parte de Baja California Sur Sonora, Quintana Roo, Campeche y Yucatán, Tabasco.
- **Caluroso [25 a 31°C]:** Puntualmente en los estados de Baja California, Chihuahua, Durango, Tamaulipas, Nuevo León, Coahuila, Aguascalientes, Zacatecas, San Luis Potosí, Jalisco, Hidalgo, Michoacán, Guerrero, Veracruz, Oaxaca, Chiapas, Guanajuato, Querétaro, Morelos, Ciudad de México, Nayarit y Colima.

Las temperaturas máximas (en °C): Ejido Nuevo León, B.C., 41.8; Loreto, B.C.S., 36.4; Arriaga, Chis., 36.2; Salina Cruz, Oax., 36.0; Mérida, Yuc., 35.7 y Tacubaya, Cd. de Méx., 23.4.

LLUVIAS



- **Tormentas muy fuertes a puntuales intensas (75 a 150 mm):** Baja California, Baja California Sur, Sonora, Nayarit, Jalisco y Michoacán.
- **Tormentas fuertes a puntuales muy fuertes (50 a 75 mm):** Sinaloa, Colima, Chiapas, Tamaulipas, Tabasco y Campeche.
- **Intervalos de chubascos con tormentas puntuales fuertes (25 a 50 mm):** Chihuahua, Coahuila, Nuevo León, Durango, Zacatecas, San Luis Potosí, Aguascalientes, Guanajuato, Querétaro, Hidalgo, Yucatán y Quintana Roo.

COMENTARIOS ADICIONALES

NOTA: Las zonas de tormenta podrán estar acompañadas de relámpagos, caída de granizo y fuertes rachas de viento.

BOLETÍN DE ALERTAMIENTO HIDROMETEOROLÓGICO GENERAL

VIENTO Y OLEAJE



- **Vientos fuertes con rachas iguales o superar los 50 km/h:** En Baja California Sur, Michoacán, Guerrero, Oaxaca, Chiapas y Campeche.
- **Oleaje de 1 a 3 metros de altura** en las costas de Jalisco, Colima, Michoacán y Guerrero.

RECOMENDACIONES

TEMPERATURAS ALTAS

- Atienda las recomendaciones de la Secretaría de Salud para prevenir enfermedades ante altas temperaturas (golpe de calor).
- Si presenta náuseas, vomito, mareos, calentura, confusión, boca seca, ausencia de lágrimas y malestar general acuda a su centro de salud o servicio médico más cercano.
- Hidrátese constantemente aunque no tenga sed, consuma vida suero-oral, tome abundantes líquidos de preferencia agua y evite las bebidas con cafeína o alcohólicas.
- No se exponga por tiempos prolongados a los rayos del sol y utilice bloqueadores solares aun estando nublado.
- Utilice ropa fresca de preferencia de colores claros, calzado ligero, gorras, sombreros y sombrillas.
- Evite las actividades físicas intensas bajo el sol, para evitar el aumento de la temperatura corporal y el golpe de calor.



Infografía CENAPRED:
"Qué onda con el calor"



Infografía CENAPRED:
"Inundaciones súbitas"

LLUVIAS:

- Extreme precauciones al transitar por brechas y caminos rurales ante baja visibilidad, terreno resbaladizo, posibles deslaves de sierras o avenidas súbitas de agua con material de arrastre.
- Si hay riesgo de un deslave o rodamiento de piedras, desaloje inmediatamente.
- No transite por zonas inundadas; ya que puede haber sumergidos cables con energía eléctrica, no se acerque a postes o cables de electricidad.
- No intente cruzar cauces de ríos, arroyos, vados y zonas bajas porque puede ser arrastrado por el agua.
- Si viaja en su vehículo, extreme precaución al desplazarse en carreteras especialmente en zonas de sierra y costa; así como en vados y brechas, debido a la presencia de vientos y lluvias, no se confíe del potencial y peso de su vehículo especialmente si es todo terreno.
- No cruce puentes si el agua lo pasa por encima



Infografía CENAPRED:
"Laderas inestables"

BOLETÍN DE ALERTAMIENTO HIDROMETEOROLÓGICO GENERAL

RECOMENDACIONES

- No restablezca la energía eléctrica hasta que esté seguro de que no hay cortos circuitos. Si tiene duda sobre el estado de su casa, solicite el apoyo de las autoridades, mientras tanto no la utilice.
- Aléjese de casas y muros en peligro de derrumbarse.
- No tome líquidos ni alimentos que hayan estado en contacto con aguas contaminadas o anegadas; siga las indicaciones de sanidad que dicten las autoridades.
- Evite que el agua quede estancada, ya que proliferan los mosquitos transmisores de enfermedades.
- En caso de tormentas eléctricas procure no utilizar equipos eléctricos y electrónicos, si se encuentra en el exterior procure buscar refugio en alguna edificación, si está viajando quédese en el interior de su automóvil.



Infografía CENAPRED:
"Temporada de lluvias"

VIENTO:

- Extreme precauciones ante presencia de vientos fuertes y ponga especial atención a construcciones de material endeble, así como posibles afectaciones en espectaculares y tendido eléctrico.
- Extremar precauciones al tránsito vehicular en carreteras y caminos rurales, vados y puentes serranos, así como zonas urbanas, si es necesario buscar rutas alternas.
- En caso de estar transitando por la calle, extreme precauciones ya que las ráfagas de viento pueden arrastrar o convertir objetos en proyectiles, busque refugio en casas y edificios de construcción sólida.
- En su domicilio mantenga abiertas algunas de las ventanas (preferentemente a sotavento), y evita permanecer en habitaciones enfrentadas a la dirección de donde sopla el viento que tenga ventanales. Permanezca alejado de las ventanas y en caso de ser necesario puede protegerse debajo de muebles sólidos y pesados o escaleras interiores.



Infografía CENAPRED:
"Tormentas eléctricas"

OLEAJE:

- Extremar precauciones a la navegación por la presencia de oleaje elevado, así como la realización de actividades turísticas, recreativas y comerciales en el mar y zona de playas.
- Extreme precauciones y manténgase informado sobre las acciones que las autoridades marítimas y portuarias establezcan.
- En caso de presencia de mar de fondo, extremar precauciones por la presencia de corrientes de arrastres en zonas de playa, dársenas y bahías.



Infografía CENAPRED:
"Peligro, Tornado!"



Infografía CENAPRED:
"Mar de fondo"

Elaboró: Ing. Alí Barcelata/ Ing. Belén Morales.

ENLACES OFICIALES RELACIONADOS:

