UN DAT SOBRE MIGRACIÓN

Sabías que...

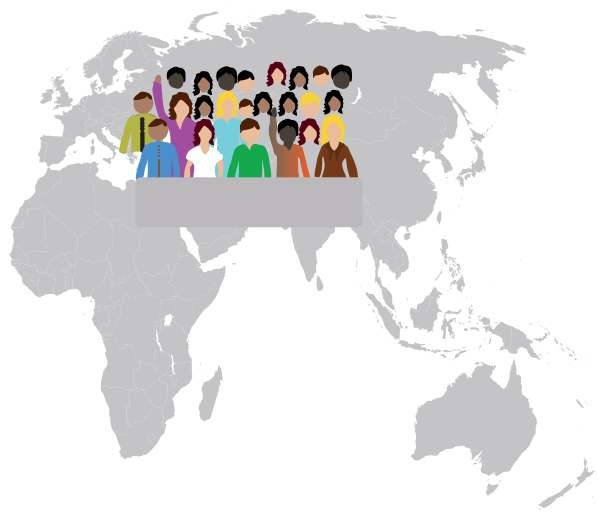

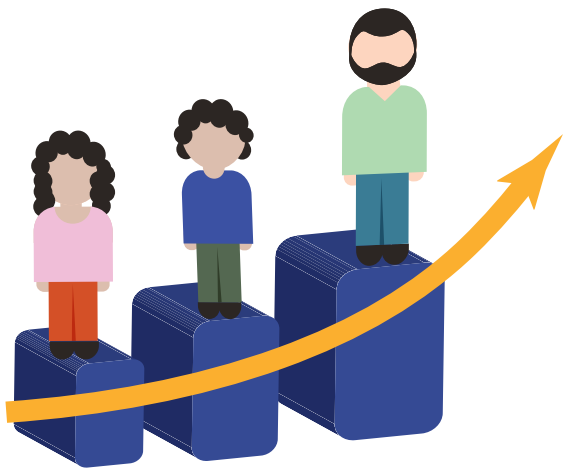

La mayoría de las víctimas de la trata en el orbe son personas extranjeras en el país donde son identificadas. Alrededor de **60%** de las víctimas son trasladadas cruzando al menos una frontera nacional.

En años recientes, el porcentaje de niñas, niños y hombres ha aumentado entre las víctimas. En 2014, las niñas y niños representaron el **28%** de las víctimas detectadas, y los hombres, el **21%**. En 2004, ambas proporciones eran de **13%**.

Las víctimas suelen provenir de países o regiones emprobecidas, en conflicto o afectadas por graves problemas sociales, mientras que las naciones o regiones de destino son lugares más atractivos en términos económicos y gozan de mayor estabilidad política y social.

Las ciudades mexicanas consideradas como de "alta incidencia de trata de personas" son: Acapulco, Cancún, Cd. Juárez, C.d de México, Los Cabos, Matamoros, Mexicali, Nogales, Nuevo Laredo, Oaxaca, Puerto Vallarta, Tapachula, Tijuana, Tlaxcala y Veracruz.

En México, entre las víctimas atendidas por la Procuraduría General de la República entre 2009 y 2013, se registra que el **36%** nació en otro país, en tanto que la proporción es de **9%** entre las procuradurías estatales.

En 2016, **228** personas fueron condenadas en México por el delito de trata de personas. Esta cifra fue de **86** en 2015.

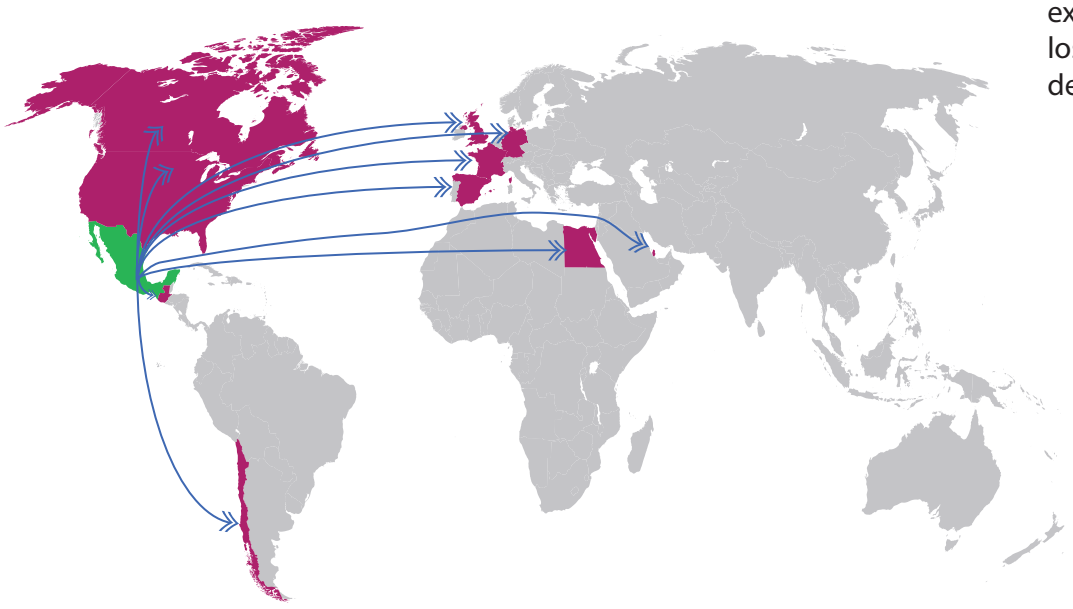

Las modalidades más comunes de la trata en México son la explotación sexual y la explotación laboral: hasta **87%** y **16%** de los casos, respectivamente, dependiedo de las fuentes de información

En México las víctimas extranjeras proceden principalmente de Honduras,Colombia, Argentina, El Salvador, Guatemala, Cuba, Chile, Nicaragua, Venezuela, República Dominicana y Estados Unidos.

Se han identificado víctimas mexicanas principalmente en Estados Unidos seguido de Canadá, España, Francia, Inglaterra, Alemania, Egipto , Kuwait, Chile, Guatemala, Bahamas y Honduras.

México se sitúa repetidamente entre los tres principales países con mayor número de víctimas .

Fuente: CNDH [Comisión de los Derechos Humanos] (2016), *"CNDH actualiza las cifras de diagnóstico sobre la situación de la trata de personas en México"*. Comunicado de prensa DGC/240/16.
(2013), *Diagnóstico sobre la situación de la trata de personas en México.* México.
Departamento de Estado de Estados Unidos (2017), *Trafficking in Persons Report 2017.*
Ponces., Gabriela e Irma Kánter C. (2017), *Al día: las cifras hablan*, núm.70, Instituto Belisario Domínguez, Senado de la República.
UNODC [Oficina de las Naciones Unidas contra la Droga y el Delito] (2013), *Diagnóstico nacional sobre la situación de la trata de personas en México.* México.
2016, *Global Report on Trafficking in Persons 2016*, Viena.