SEDESOL
SECRETARÍA DE DESARROLLO SOCIAL

INAPAM
INSTITUTO NACIONAL DE LAS PERSONAS ADULTAS MAYORES

SEGOB
SECRETARÍA DE GOBERNACIÓN

INAPAM
INSTITUTO NACIONAL DE LAS PERSONAS ADULTAS MAYORES

Coordinación Internacional de Grupos Vulnerables de Derechos Humanos

Comisión de Política Gubernamental en Materia de Derechos Humanos

Subcomisión de Derechos Humanos de las Personas Mayores

Programa Anual de Trabajo 2018

Dr. Sergio Salvador Valdés y Rojas
Coordinador de la Administración Pública Federal

Junio, 2018

Programa Nacional Gerontológico

El Programa Nacional Gerontológico es un documento pionero en la política pública a favor de las personas adultas mayores en nuestro país, considerando que:

- ✓ **Es el único grupo etario que no cuenta con un Programa Nacional**
- ✓ **Incluye una perspectiva de género y curso de vida**
- ✓ **Favorecerá que la población en general pueda alcanzar un envejecimiento activo y saludable.**
- ✓ **Permitirá profundizar las condiciones necesarias para afrontar los retos y desafíos del envejecimiento en México.**

Programa Nacional Gerontológico

Objetivos

- ✓ **Fomentar y promover el pleno goce de los Derechos de las personas adultas mayores.**
- ✓ **Desarrollar las oportunidades necesarias para que las personas mayores alcancen niveles de bienestar y alta calidad de vida.**
- ✓ **Promover el empleo u ocupación y retribuciones justas para las personas mayores.**
- ✓ **Impulsar las políticas públicas y fortalecer la coordinación interinstitucional en beneficio de las personas mayores.**

SEDESOL
SECRETARÍA DE DESARROLLO SOCIAL

INAPAM
INSTITUTO NACIONAL DE LAS PERSONAS ADULTAS MAYORES

Convención Interamericana sobre la protección de los Derechos Humanos de las Personas Mayores.

Aprobada el 15 de junio de 2015, en Asamblea General de la Organización de los Estados Americanos.

P r o p ó s i t o

Promover, proteger y asegurar el reconocimiento y el pleno goce y ejercicio en condiciones de igualdad, de todos los derechos humanos y libertades fundamentales de la persona mayor, a fin de contribuir a su plena inclusión, integración y participación en la sociedad.

El INAPAM apoya la firma y ratificación de la Convención

SEDESOL
SECRETARÍA DE DESARROLLO SOCIAL

INAPAM
INSTITUTO NACIONAL DE LAS PERSONAS ADULTAS MAYORES

Convención Interamericana sobre la Protección de los Derechos Humanos de las Personas Mayores.

C a p í t u l o s

I. Objetivo, ámbito de aplicación y definiciones.
II. Principios generales.
III. Deberes generales de los Estados parte.
IV. Derechos protegidos.
V. Toma de conciencia.
VI. Mecanismo de seguimiento de la Convención y medios de protección.
VII. Disposiciones generales.

SEDESOL
SECRETARÍA DE DESARROLLO SOCIAL

INAPAM
INSTITUTO NACIONAL DE LAS PERSONAS ADULTAS MAYORES

Ciudades y Comunidades Amigables

C o n c e p t o

Una comunidad amigable con las personas mayores es un entorno urbano o rural que fomenta un envejecimiento saludable a través de políticas, servicios, ambientes y estructuras que brinden oportunidades de participación, seguridad y bienestar a fin de mejorar la salud y calidad de vida de las personas a lo largo de su vida.

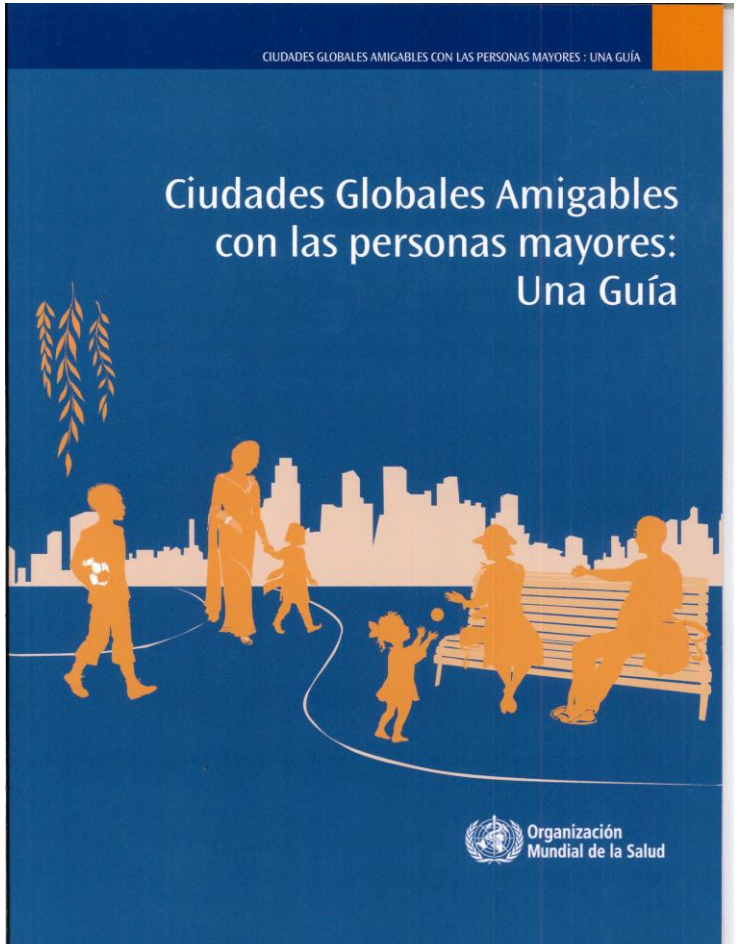

http://www.who.int/ageing/AFCSpanishfinal.pdf

SEDESOL
SECRETARÍA DE DESARROLLO SOCIAL

INAPAM
INSTITUTO NACIONAL DE LAS PERSONAS ADULTAS MAYORES

Ciudades y Comunidades Amigables

O E A - O P S

Ejes temáticos

- ✓ Espacios al aire libre y edificios
- ✓ Transporte
- ✓ Vivienda
- ✓ Participación social
- ✓ Bienestar mental
- ✓ Respeto
- ✓ Inclusión social
- ✓ Participación Cívica y empleo
- ✓ Comunicación e información
- ✓ Servicios de apoyo comunitario y de salud
- ✓ Envejecimiento activo
- ✓ Género

SEDESOL
SECRETARÍA DE DESARROLLO SOCIAL

INAPAM
INSTITUTO NACIONAL DE LAS PERSONAS ADULTAS MAYORES

Ciudades y Comunidades Amigables

C o n c l u s i ó n

Una ciudad amigable con la edad, adapta sus estructuras y servicios para que sean accesibles e incluyan a las personas mayores con diversas necesidades y funcionalidad.

SEDESOL
SECRETARÍA DE DESARROLLO SOCIAL

INAPAM
INSTITUTO NACIONAL DE LAS PERSONAS ADULTAS MAYORES

Capacitación para la atención de las personas adultas mayores

2° Encuentro México y el Mundo
"Derechos Humanos, longevidad y calidad de vida"
Evento Internacional

INAPAM invita a sus programas de:
- Capacitación a personal
- Educación para la salud dirigido a personas adultas mayores

SEDESOL
SECRETARÍA DE DESARROLLO SOCIAL

INAPAM
INSTITUTO NACIONAL DE LAS PERSONAS ADULTAS MAYORES

“ Por una sociedad para todas las edades y el reconocimiento de los derechos de las personas adultas mayores ”

SSVR

Dirección de Atención Geriátrica

SEDESOL
SECRETARÍA DE DESARROLLO SOCIAL

INAPAM
INSTITUTO NACIONAL DE LAS PERSONAS ADULTAS MAYORES

Instituto Nacional de las Personas Adultas Mayores

Dirección de Atención Geriátrica

Puebla 182 Colonia Roma Norte
Deleg. Cuauhtémoc, México D.F.

Tel: 55 36 14 25 55 23 45 81

inapam_valdes@hotmail.com
contacto@inapam.gob.mx

www.inapam.gob.mx