

# REPORTE SEMANAL DE PRECIOS DE AZÚCAR,

No. 50, ciclo azucarero 2017/18

al 14/Sep/2018



## PRECIOS RECIENTES

CONCEPTO	10/09/2018	11/09/2018	12/09/2018	13/09/2018	14/09/2018	Promedio Semanal	Promedio Mensual	Promedio del ciclo
<b>Tipo de cambio fix (MX Pesos / US Dólar)</b>	19.30	19.27	19.05	18.88	18.87	19.07	19.20	19.03
<b>MX \$ / TONELADA</b>								
<b>AZÚCAR ESTÁNDAR</b>								
<b>Mayoreo 23 CEDAS (-6.4%)</b>	13,025.39	12,991.34	12,963.73	12,942.24	12,919.49	12,968.44	13,021.65	14,045.35
<b>Contrato 16 (+6% -50 US Dls.)</b>	10,494.85	10,460.03	10,342.29	10,283.34	10,278.65	10,371.83	10,433.72	10,538.95
<b>Contrato 11 (+6% -30 US Dls.)</b>	4,472.18	4,456.02	4,624.00	4,586.28	4,354.90	4,498.68	4,418.72	5,098.64
<b>Consumidor *</b>	---	---	---	---	---	23,463.33	23,598.33	24,535.45
<b>AZÚCAR REFINADA</b>								
Mayoreo 20 CEDAS	16,485.00	16,472.67	16,461.41	16,374.75	16,426.41	16,444.05	16,453.44	17,330.16
Contrato 5	6,358.99	6,329.54	6,385.93	6,278.66	6,205.98	6,311.82	6,344.77	6,706.15
Consumidor *	---	---	---	---	---	28,996.67	28,875.00	28,740.03

\* Nota: Precios promedio al consumidor en la Ciudad de México, Guadalajara, Jal., y Monterrey, N.L.

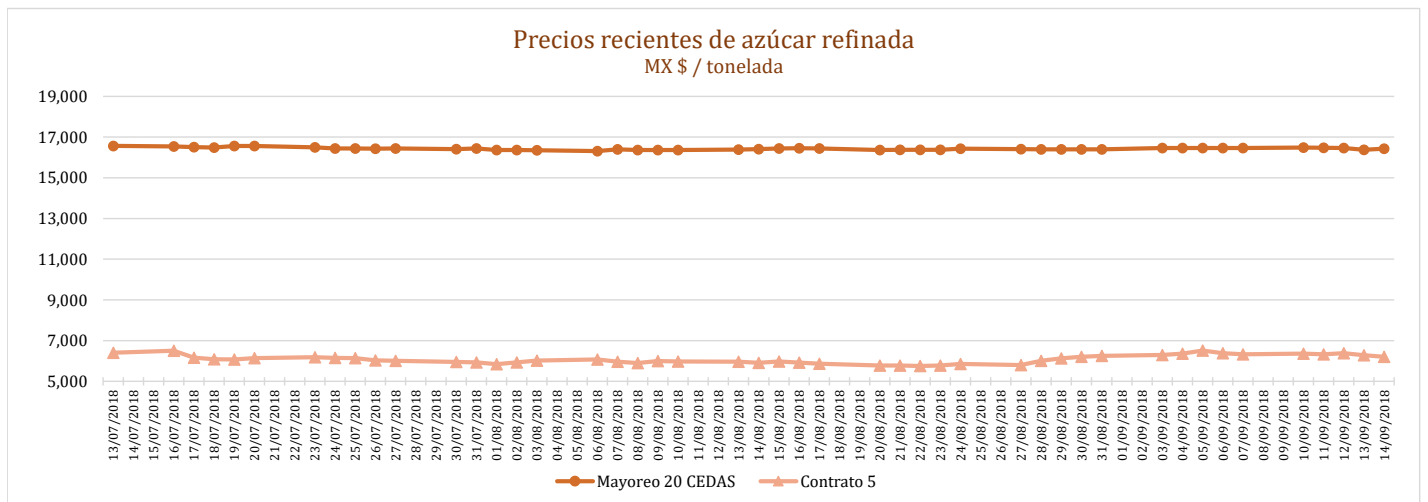
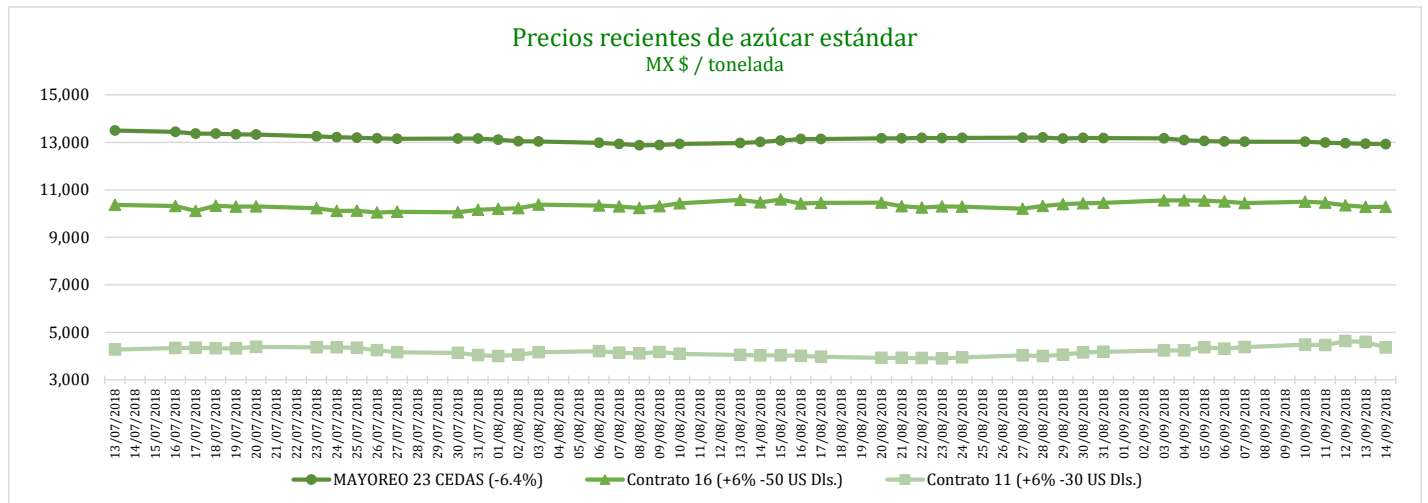

# REPORTE SEMANAL DE PRECIOS DE AZÚCAR,

No. 50, ciclo azucarero 2017/18

al 14/Sep/2018



## CICLO 2017/18 VS 2016/17

CONCEPTO	Promedio semanal (Sem. 50 de cada ciclo)			Promedio mensual de cada ciclo			Promedio de cada ciclo		
	10 al 14 sep 2018 (a)	11 al 15 Sep 2017 (b)	Variación %	1 al 14 sep 2018 (a)	1 al 15 sep 2017 (b)	Variación %	1 oct 2017 al 14 sep 2018 (a)	1 oct al 2016 al 15 sep 2017 (b)	Variación %
	MX Pesos / tonelada (a) / (b)			MX Pesos / tonelada (a) / (b)			MX Pesos / tonelada (a) / (b)		
<b>Tipo de cambio fix (MX Pesos / US Dólar)</b>	19.07	17.72	7.61	19.20	17.76	8.10	19.03	19.18	-0.77
<b>AZÚCAR ESTÁNDAR</b>									
<b>Mayoreo 23 CEDAS (-6.4%)</b>	12,968.44	15,802.33	-17.93	13,021.65	15,759.26	-17.37	14,045.35	13,949.73	0.69
<b>Contrato 16 (+6% -50 US Dls.)</b>	10,371.83	10,338.64	0.32	10,433.72	10,199.85	2.29	10,538.95	11,767.19	-10.44
<b>Contrato 11 (+6% -30 US Dls.)</b>	4,498.68	5,387.95	-16.50	4,418.72	5,342.65	-17.29	5,098.64	7,318.64	-30.33
<b>Consumidor *</b>	23,463.33	24,373.33	-3.73	23,598.33	24,364.85	-3.15	24,535.45	22,229.46	10.37
<b>AZÚCAR REFINADA</b>									
Mayoreo 20 CEDAS	16,444.05	18,305.02	-10.17	16,453.44	18,279.28	-9.99	17,330.16	16,688.73	3.84
Contrato 5	6,311.82	6,574.91	-4.00	6,344.77	6,634.52	-4.37	6,706.15	9,234.64	-27.38
Consumidor *	28,996.67	28,240.00	2.68	28,875.00	28,094.58	2.78	28,740.03	24,904.55	15.40

\* Nota: Precios promedio al consumidor en la Ciudad de México, Guadalajara, Jal., y Monterrey, N.L.

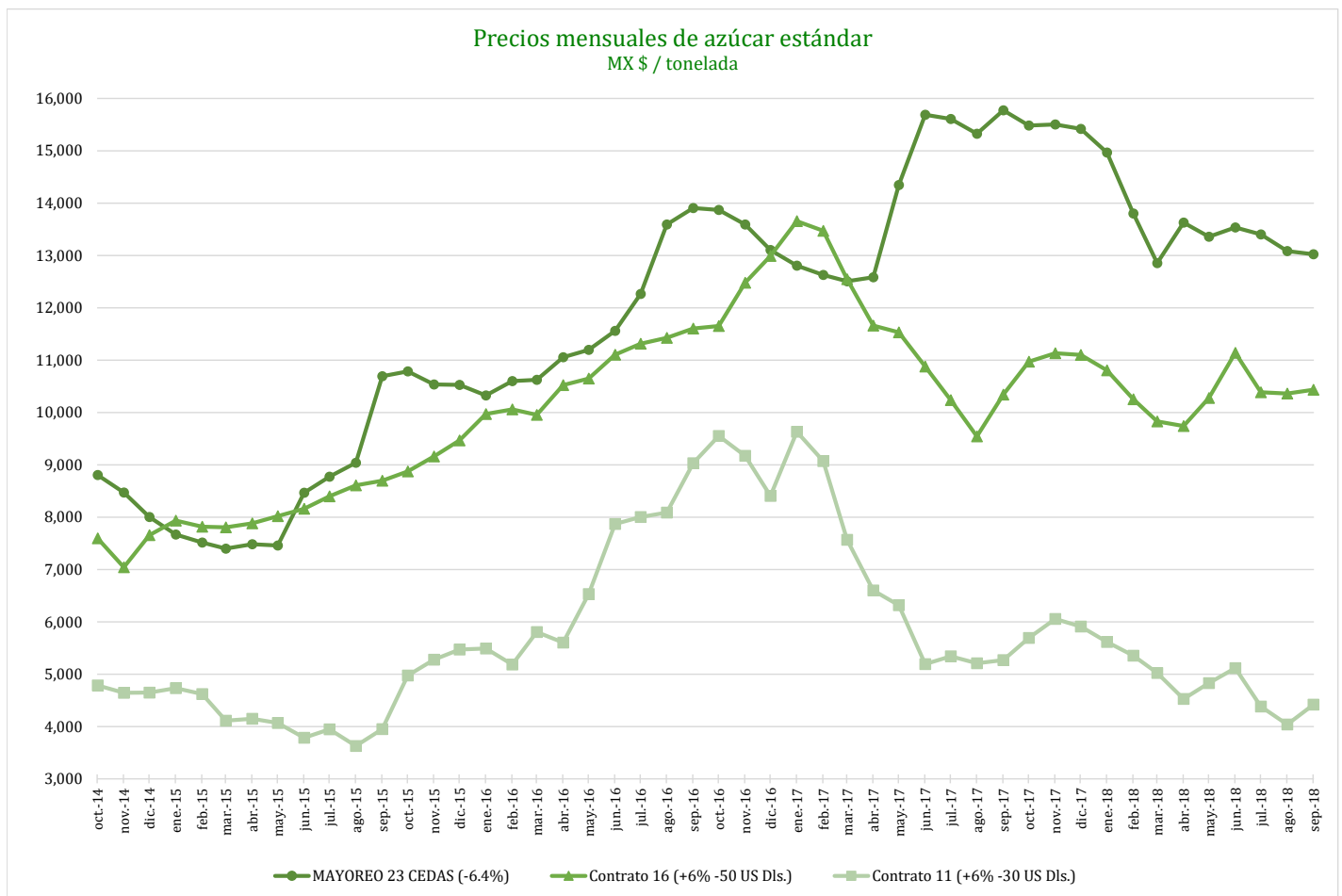

# REPORTE SEMANAL DE PRECIOS DE AZÚCAR,

No. 50, ciclo azucarero 2017/18

al 14/Sep/2018



Comparativo de precios mensuales al mayoreo, 23 CEDAS -6.4%  
MX \$ / tonelada

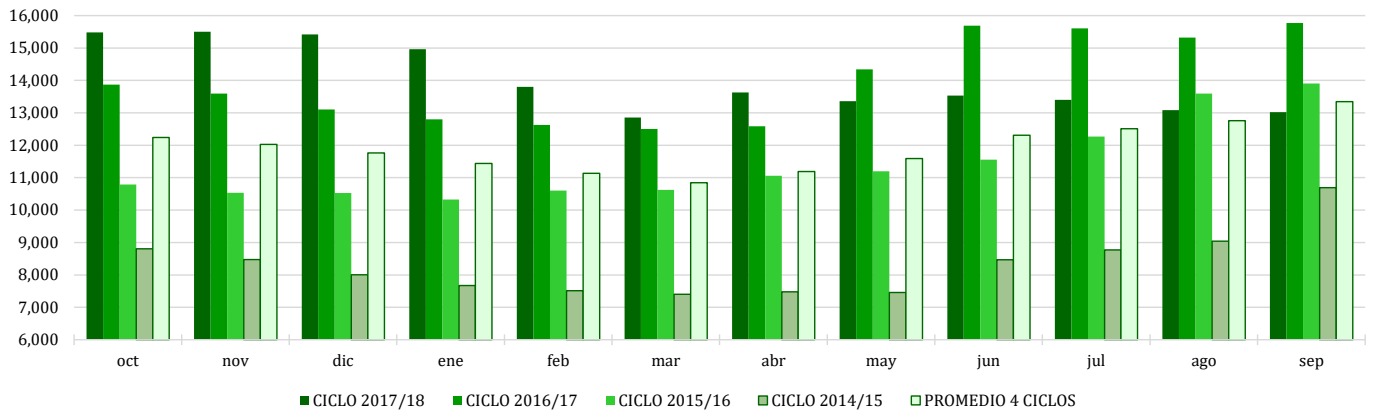

Comparativo de precios mensuales Contrato 16, +6% - 50 US Dls.  
MX \$ / tonelada

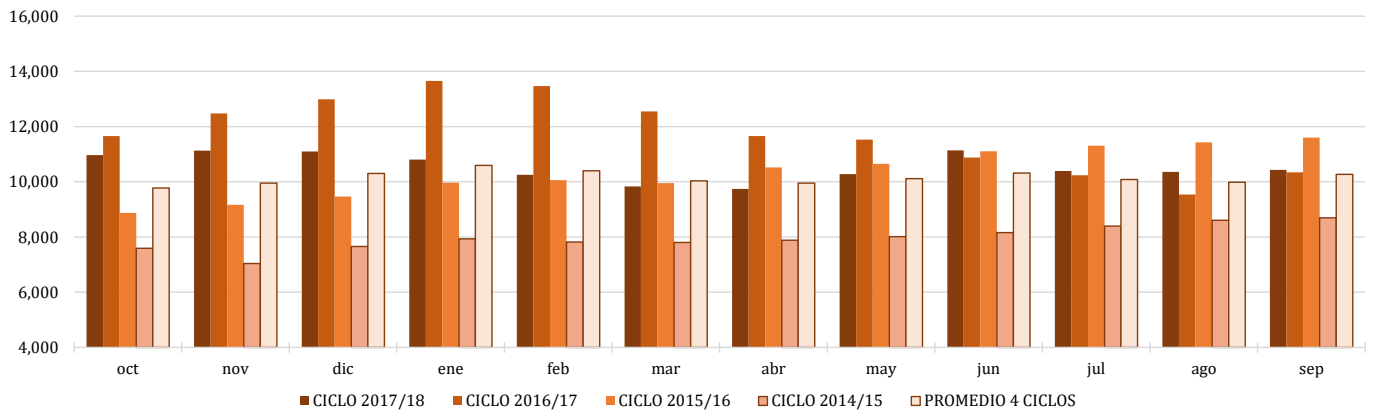

Comparativo de precios mensuales Contrato 11, +6% - 30 US Dls.  
MX \$ / tonelada

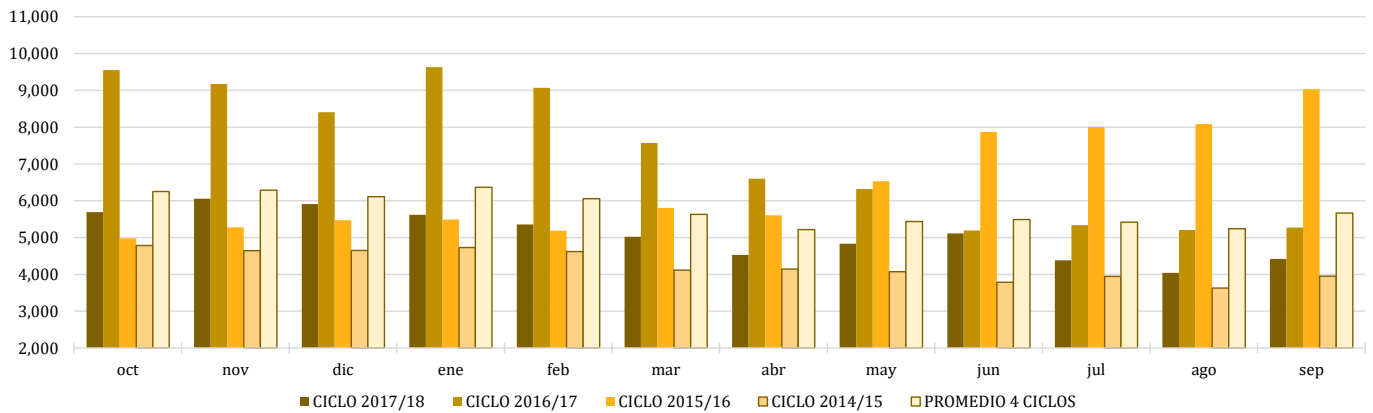

# REPORTE SEMANAL DE PRECIOS DE AZÚCAR,

No. 50, ciclo azucarero 2017/18

al 14/Sep/2018



### Histórico de precios de azúcar estándar (MX\$/t)

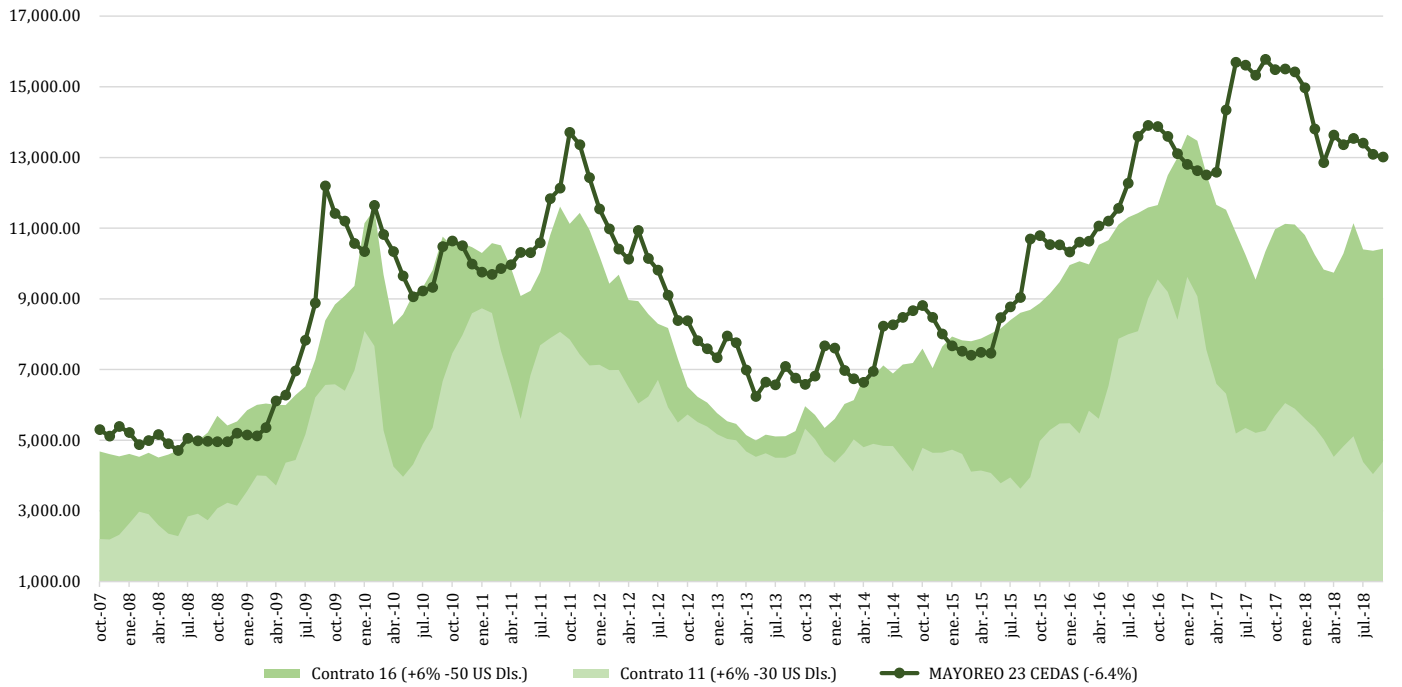

### Histórico de precios de azúcar refinada (MX\$/t)

