

# BOLETÍN DE ALERTAMIENTO HIDROMETEOROLÓGICO GENERAL

Miércoles 05 de septiembre 2018/12:30 h / No. 248

## FENÓMENOS HIDROMETEOROLÓGICOS ACTUALES

La **muy activa onda tropical No. 35** recorrerá los estados del oriente, centro y sur del país, mientras que zonas de **inestabilidad atmosférica superior** afectarán el occidente, norte y sureste de México, aunado a la entrada de aire cálido y húmedo proveniente de ambos océanos, mantendrán el siguiente potencial de lluvias, las cuales estarán acompañadas de actividad eléctrica, vientos fuertes y posibles granizadas.

**Nota:** En el Océano Pacífico: El Huracán "OLIVIA" categoría 3, se localiza a 1,355 km al oeste-suroeste de Cabo San Lucas, B.C.S., con vientos máximos sostenidos de 185 km/h, rachas de 220 km/h y desplazamiento hacia el oeste a 19 km/h.

En el Océano Atlántico: Huracán FLORENCE" categoría 2, se localiza a 4,335 km al este de las costas de Quintana Roo, presenta vientos máximos sostenidos de 165 km/h y desplazamiento hacia el noroeste a 20 km/h.

\*Para más información, consultar el boletín de alertamiento hidrometeorológico específico por onda tropical.

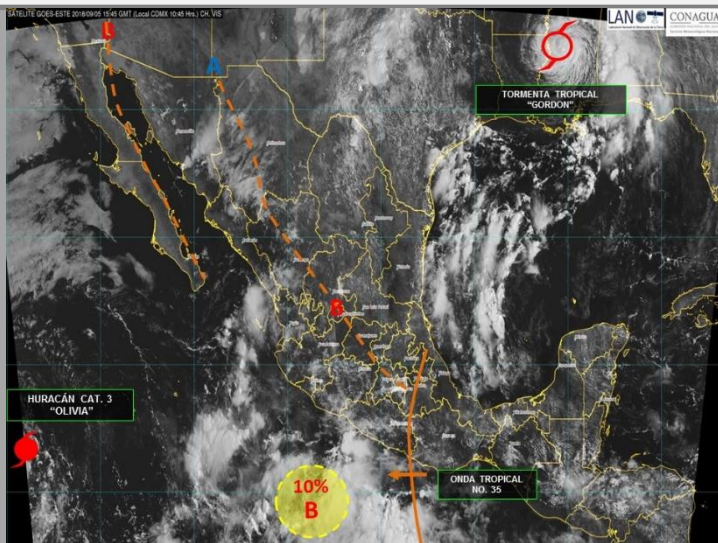

## ALERTAS PARA LAS PRÓXIMAS 24 HORAS:

### AMBIENTE CÁLIDO

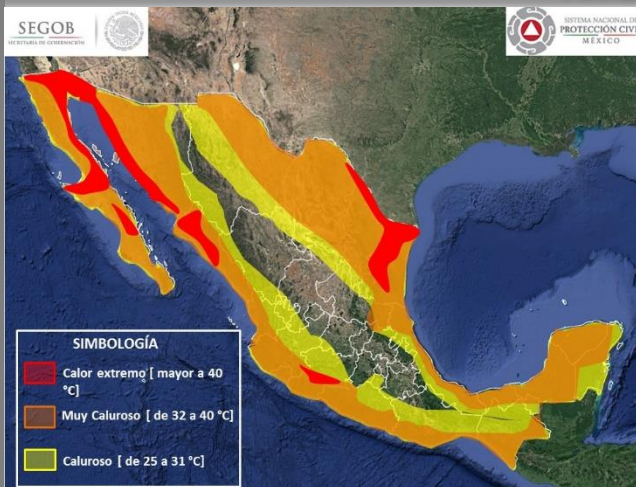

**-Calor extremo [ mayor a 40°C]:** En el norte de Baja California, Campeche y Nuevo León, centro de Baja California Sur, Nayarit y Michoacán, occidente de Sonora, norte y centro de Sinaloa y norte y occidente de Tamaulipas.

**-Muy Caluroso [32 a 40°C]:** En el occidente de Baja California, norte de Chihuahua, Durango, Querétaro, Hidalgo, oriente de San Luis Potosí, centro y occidente de Jalisco, sur de Guerrero y Oaxaca, norte y sur de Chiapas, así como la mayor parte de Baja California Sur, Sonora, Nayarit, Colima, Quintana Roo, Yucatán, Campeche, Tabasco, Veracruz, Morelos, Tamaulipas, Nuevo León y Coahuila.

**-Caluroso [25 a 31°C]:** Puntualmente en los estados de Baja California, Chihuahua, Durango, Zacatecas, San Luis Potosí, Jalisco, Hidalgo, Michoacán, Guerrero, Oaxaca, Chiapas, Puebla, Estado de México y Ciudad de México, así como la mayor parte de Aguascalientes, Guanajuato y Querétaro.

**Las temperaturas máximas (en °C):** Hermosillo, Son., 41.0; Soto La Marina, Tamps., 40.8; La Paz, BCS., 39.7; Ejido Nuevo León, BC., 39.6; Matlapa, SLP., 38.0; Tapachula, Chis., 35.7 y Tacubaya, Cd. de Méx., 27.3.

### LLUVIAS

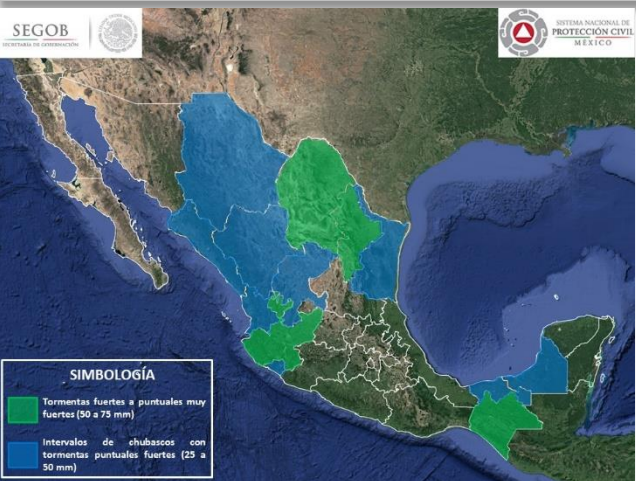

**-Tormentas fuertes a puntuales muy fuertes (50 a 75 mm):** Coahuila, Nuevo León, Jalisco y Chiapas.

**-Intervalos de chubascos con tormentas puntuales fuertes (25 a 50 mm):** Chihuahua, Tamaulipas, Sinaloa, Durango, Zacatecas, Nayarit, Colima, Tabasco y Campeche.

### COMENTARIOS ADICIONALES

**-Lluvias con intervalos de chubascos (5.1 a 25 mm) en zonas de:** Baja California Sur, Sonora, San Luis Potosí, Aguascalientes, Guanajuato, Querétaro, Hidalgo, Yucatán y Quintana Roo.

**NOTA:** Las zonas de tormenta podrán estar acompañadas de relámpagos, caída de granizo, fuertes rachas de viento, así como desarrollo de tolvaneras o torbellinos y posibles tornados.

# BOLETÍN DE ALERTAMIENTO HIDROMETEOROLÓGICO GENERAL

## VIENTO Y OLEAJE



**-Vientos fuertes con rachas iguales o superiores a 50 km/h:** En zonas de Baja California Sur, Baja California, Sonora, Sinaloa, Coahuila, Nuevo León, San Luis Potosí, Tamaulipas, Campeche y Yucatán.

## RECOMENDACIONES

### TEMPERATURAS ALTAS

- Atienda las recomendaciones de la Secretaría de Salud para prevenir enfermedades ante altas temperaturas (golpe de calor).
- Si presenta náuseas, vomito, mareos, calentura, confusión, boca seca, ausencia de lágrimas y malestar general acuda a su centro de salud o servicio médico más cercano.
- Hidrátese constantemente aunque no tenga sed, consuma vida suero-oral, tome abundantes líquidos de preferencia agua y evite las bebidas con cafeína o alcohólicas.
- No se exponga por tiempos prolongados a los rayos del sol y utilice bloqueadores solares aun estando nublado.
- Utilice ropa fresca de preferencia de colores claros, calzado ligero, gorras, sombreros y sombrillas.
- Evite las actividades físicas intensas bajo el sol, para evitar el aumento de la temperatura corporal y el golpe de calor.



Infografía CENAPRED:  
"Qué onda con el calor"



Infografía CENAPRED:  
"Inundaciones súbitas"

### LLUVIAS:

- Extreme precauciones al transitar por brechas y caminos rurales ante baja visibilidad, terreno resbaladizo, posibles deslaves de sierras o avenidas súbitas de agua con material de arrastre.
- Si hay riesgo de un deslave o rodamiento de piedras, desaloje inmediatamente.
- No transite por zonas inundadas; ya que puede haber sumergidos cables con energía eléctrica, no se acerque a postes o cables de electricidad.
- No intente cruzar cauces de ríos, arroyos, vados y zonas bajas porque puede ser arrastrado por el agua.
- Si viaja en su vehículo, extreme precaución al desplazarse en carreteras especialmente en zonas de sierra y costa; así como en vados y brechas, debido a la presencia de vientos y lluvias, no se confíe del potencial y peso de su vehículo especialmente si es todo terreno.
- No cruce puentes si el agua lo pasa por encima



Infografía CENAPRED:  
"Laderas inestables"

# BOLETÍN DE ALERTAMIENTO HIDROMETEOROLÓGICO GENERAL

## RECOMENDACIONES

- No restablezca la energía eléctrica hasta que esté seguro de que no hay cortos circuitos. Si tiene duda sobre el estado de su casa, solicite el apoyo de las autoridades, mientras tanto no la utilice.
- Aléjese de casas y muros en peligro de derrumbarse.
- No tome líquidos ni alimentos que hayan estado en contacto con aguas contaminadas o anegadas; siga las indicaciones de sanidad que dicten las autoridades.
- Evite que el agua quede estancada, ya que proliferan los mosquitos transmisores de enfermedades.
- En caso de tormentas eléctricas procure no utilizar equipos eléctricos y electrónicos, si se encuentra en el exterior procure buscar refugio en alguna edificación, si está viajando quédese en el interior de su automóvil.



Infografía CENAPRED:  
"Temporada de lluvias"

### VIENTO:

- Extreme precauciones ante presencia de vientos fuertes y ponga especial atención a construcciones de material endeble, así como posibles afectaciones en espectaculares y tendido eléctrico.
- Extremar precauciones al tránsito vehicular en carreteras y caminos rurales, vados y puentes serranos, así como zonas urbanas, si es necesario buscar rutas alternas.
- En caso de estar transitando por la calle, extreme precauciones ya que las ráfagas de viento pueden arrastrar o convertir objetos en proyectiles, busque refugio en casas y edificios de construcción sólida.
- En su domicilio mantenga abiertas algunas de las ventanas (preferentemente a sotavento), y evita permanecer en habitaciones enfrentadas a la dirección de donde sopla el viento que tenga ventanales. Permanezca alejado de las ventanas y en caso de ser necesario puede protegerse debajo de muebles sólidos y pesados o escaleras interiores.



Infografía CENAPRED:  
"Tormentas eléctricas"

### OLEAJE:

- Extremar precauciones a la navegación por la presencia de oleaje elevado, así como la realización de actividades turísticas, recreativas y comerciales en el mar y zona de playas.
- Extreme precauciones y manténgase informado sobre las acciones que las autoridades marítimas y portuarias establezcan.
- En caso de presencia de mar de fondo, extremar precauciones por la presencia de corrientes de arrastres en zonas de playa, dársenas y bahías.



Infografía CENAPRED:  
"Peligro, Tornado!"



Infografía CENAPRED:  
"Mar de fondo"

Elaboró: Ing. Alí Barcelata/ Ing. Belén Morales.

### ENLACES OFICIALES RELACIONADOS:

