

# REPORTE SEMANAL DE PRECIOS DE AZÚCAR,

No. 45, ciclo azucarero 2017/18

al 10/Ago/2018



## PRECIOS RECIENTES

CONCEPTO	06/08/2018	07/08/2018	08/08/2018	09/08/2018	10/08/2018	Promedio Semanal	Promedio Mensual	Promedio del ciclo
<b>Tipo de cambio fix (MX Pesos / US Dólar)</b>	18.54	18.46	18.45	18.65	18.93	18.61	18.60	19.03
<b>MX \$ / TONELADA</b>								
<b>AZÚCAR ESTÁNDAR</b>								
Mayoreo 23 CEDAS (-6.4%)	12,979.76	12,928.03	12,877.27	12,884.51	12,936.20	12,921.15	12,973.81	14,155.48
Contrato 16 (+6% -50 US Dls.)	10,339.62	10,294.90	10,233.87	10,303.84	10,429.89	10,320.42	10,299.59	10,553.56
Contrato 11 (+6% -30 US Dls.)	4,201.75	4,140.43	4,108.25	4,165.16	4,094.14	4,141.95	4,113.68	5,203.62
Consumidor *	---	---	---	---	---	23,895.00	23,831.88	24,618.39
<b>AZÚCAR REFINADA</b>								
Mayoreo 20 CEDAS	16,314.01	16,398.76	16,368.75	16,370.41	16,370.41	16,364.47	16,362.97	17,435.11
Contrato 5	6,069.22	5,963.58	5,894.27	6,000.06	5,975.35	5,980.50	5,962.94	6,776.14
Consumidor *	---	---	---	---	---	29,040.00	28,970.00	28,740.59

\* Nota: Precios promedio al consumidor en la Ciudad de México, Guadalajara, Jal., y Monterrey, N.L.

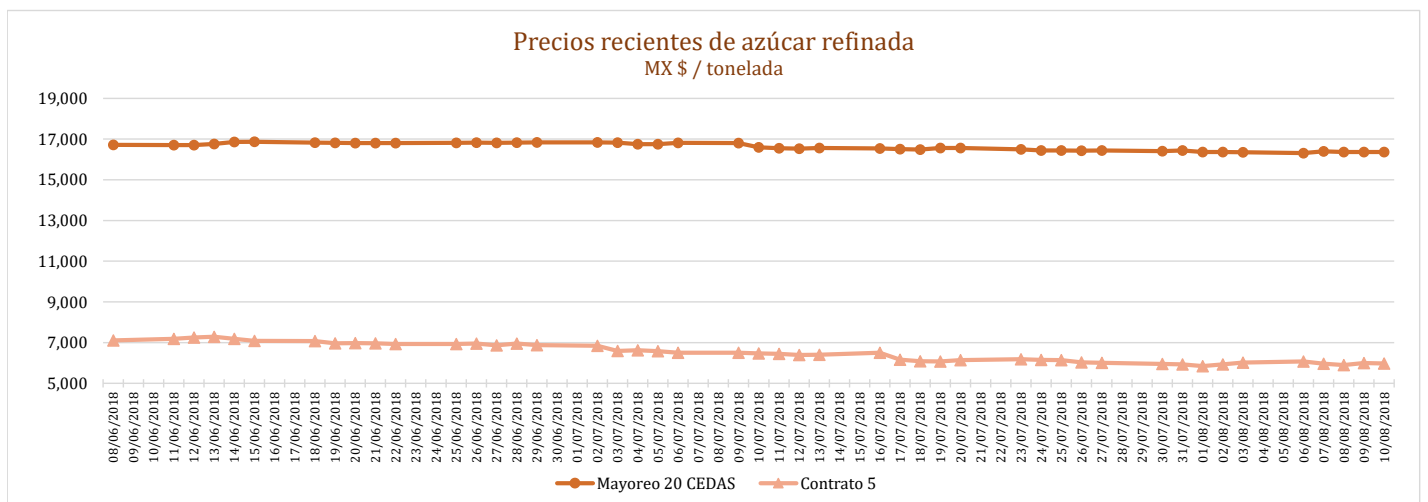
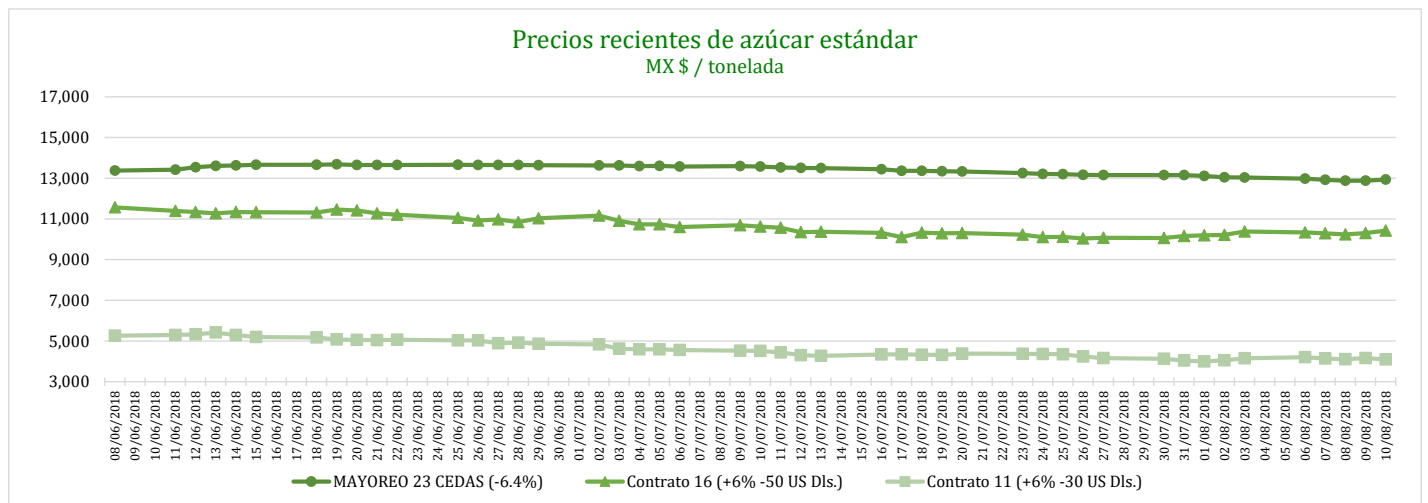

# REPORTE SEMANAL DE PRECIOS DE AZÚCAR,

No. 45, ciclo azucarero 2017/18

al 10/Ago/2018



## CICLO 2017/18 VS 2016/17

CONCEPTO	Promedio semanal (Sem. 45 de cada ciclo)			Promedio mensual de cada ciclo			Promedio de cada ciclo		
	6 al 10 ago 2018 (a)	7 al 11 ago 2017 (b)	Variación %	1 al 10 ago 2018 (a)	1 al 11 ago 2017 (b)	Variación %	1 oct 2017 al 10 ago 2018 (a)	1 oct al 2016 al 11 ago 2017 (b)	Variación %
	MX Pesos / tonelada		(a) / (b)	MX Pesos / tonelada		(a) / (b)	MX Pesos / tonelada		(a) / (b)
<b>Tipo de cambio fix</b> (MX Pesos / US Dólar)	18.61	17.92	3.84	18.60	17.89	3.98	19.03	19.34	-1.62
<b>AZÚCAR ESTÁNDAR</b>									
<b>Mayoreo 23 CEDAS</b> (-6.4%)	12,921.15	15,064.52	-14.23	12,973.81	15,138.71	-14.30	14,155.48	13,760.85	2.87
<b>Contrato 16</b> (+6% -50 US Dls.)	10,320.42	9,525.76	8.34	10,299.59	9,520.63	8.18	10,553.56	11,983.98	-11.94
<b>Contrato 11</b> (+6% -30 US Dls.)	4,141.95	5,135.39	-19.35	4,113.68	5,309.85	-22.53	5,203.62	7,552.37	-31.10
<b>Consumidor *</b>	23,895.00	24,695.00	-3.24	23,831.88	24,628.33	-3.23	24,618.39	21,993.09	11.94
<b>AZÚCAR REFINADA</b>									
Mayoreo 20 CEDAS	16,364.47	17,948.53	-8.83	16,362.97	17,971.81	-8.95	17,435.11	16,513.95	5.58
Contrato 5	5,980.50	6,707.47	-10.84	5,962.94	6,845.78	-12.90	6,776.14	9,529.87	-28.90
Consumidor *	29,040.00	27,910.00	4.05	28,970.00	27,910.00	3.80	28,740.59	24,572.06	16.96

\* Nota: Precios promedio al consumidor en la Ciudad de México, Guadalajara, Jal., y Monterrey, N.L.

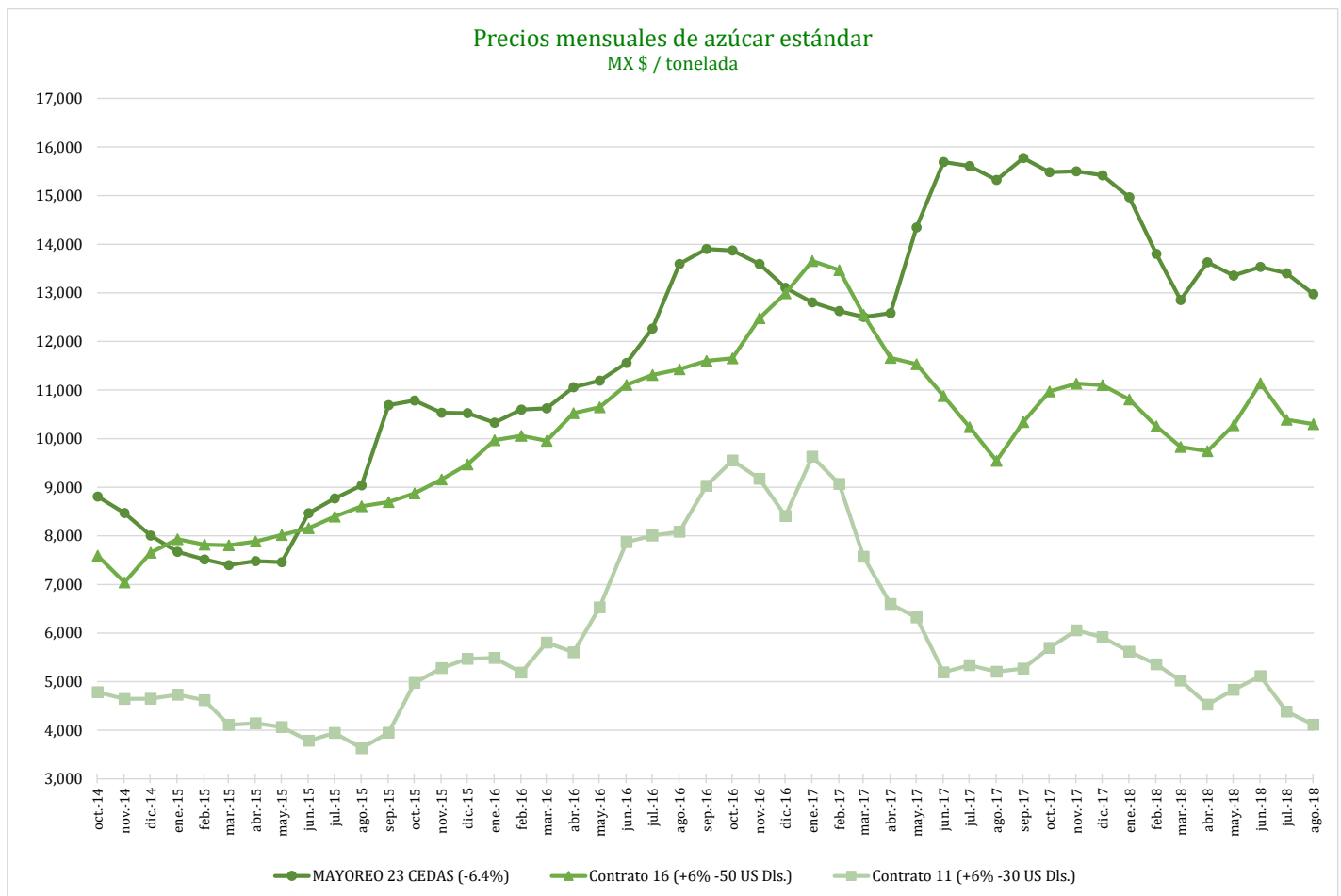

# REPORTE SEMANAL DE PRECIOS DE AZÚCAR,

No. 45, ciclo azucarero 2017/18

al 10/Ago/2018



Comparativo de precios mensuales al mayoreo, 23 CEDAS -6.4%  
MX \$ / tonelada

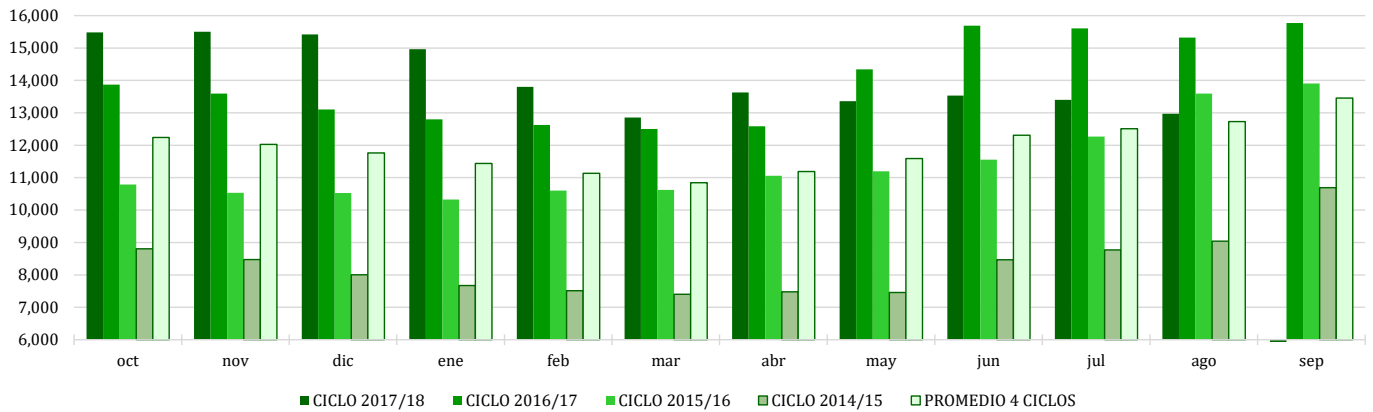

Comparativo de precios mensuales Contrato 16, +6% - 50 US Dls.  
MX \$ / tonelada

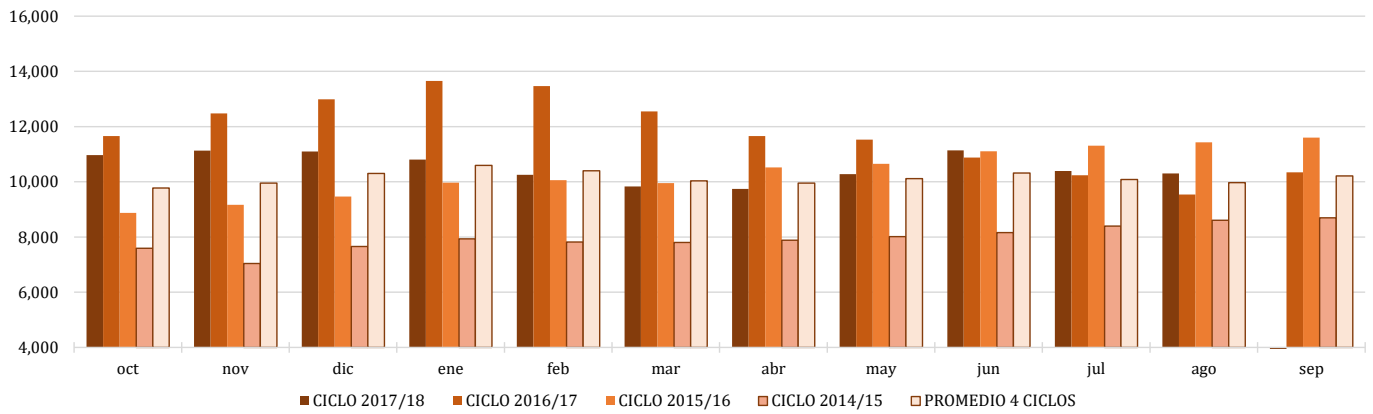

Comparativo de precios mensuales Contrato 11, +6% - 30 US Dls.  
MX \$ / tonelada

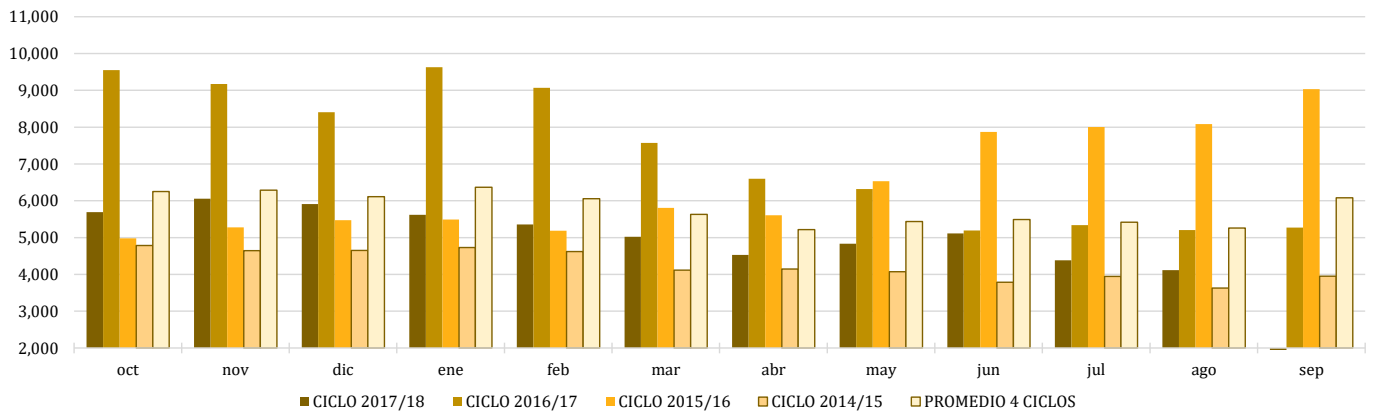

# REPORTE SEMANAL DE PRECIOS DE AZÚCAR,

No. 45, ciclo azucarero 2017/18

al 10/Ago/2018



### Histórico de precios de azúcar estándar (MX\$/t)

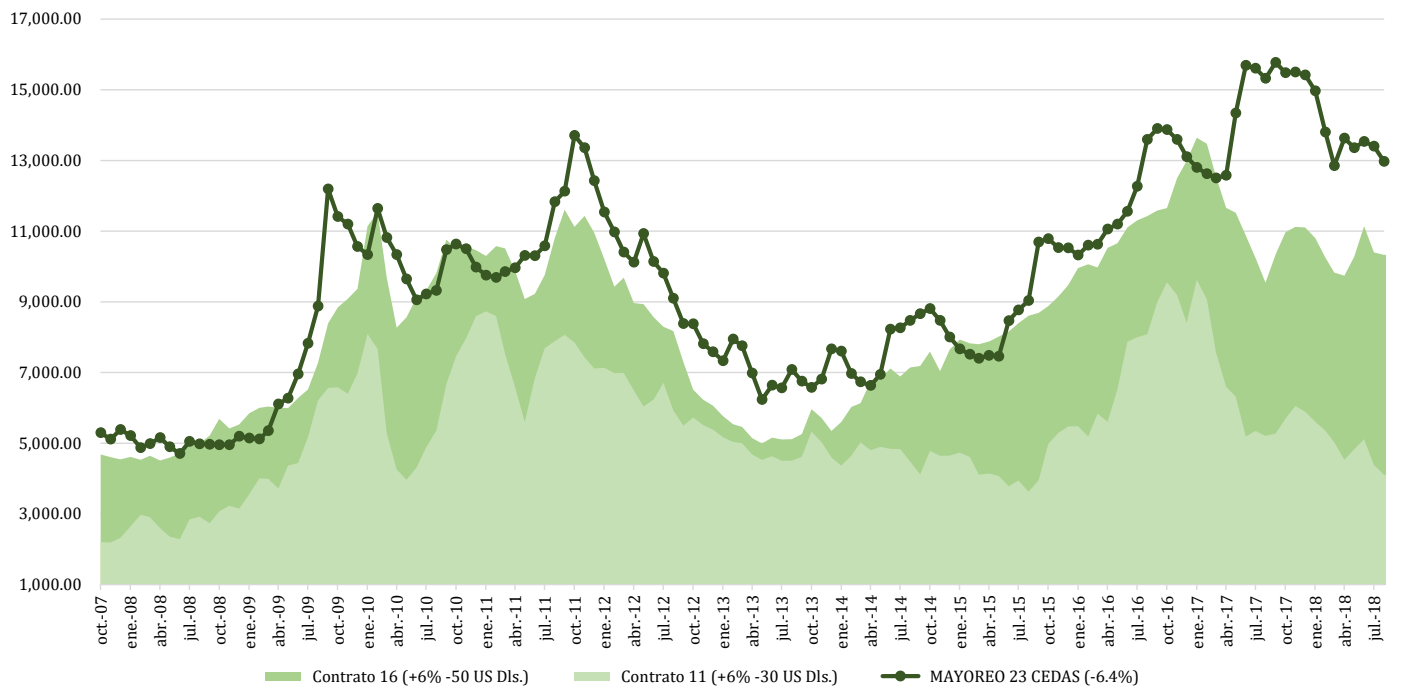

### Histórico de precios de azúcar refinada (MX\$/t)

