

# REPORTE SEMANAL DE PRECIOS DE AZÚCAR,

No. 44, ciclo azucarero 2017/18

al 3/Ago/2018



## PRECIOS RECIENTES

CONCEPTO	30/07/2018	31/07/2018	01/08/2018	02/08/2018	03/08/2018	Promedio Semanal	Promedio Mensual	Promedio del ciclo
<b>Tipo de cambio fix (MX Pesos / US Dólar)</b>	18.54	18.65	18.59	18.63	18.57	18.60	18.60	19.04
<b>MX \$ / TONELADA</b>								
<b>AZÚCAR ESTÁNDAR</b>								
Mayoreo 23 CEDAS (-6.4%)	13,157.46	13,154.61	13,110.01	13,044.08	13,030.65	13,099.36	13,061.58	14,184.73
Contrato 16 (+6% -50 US Dls.)	10,056.86	10,157.06	10,196.18	10,220.86	10,377.60	10,201.71	10,264.88	10,559.11
Contrato 11 (+6% -30 US Dls.)	4,131.97	4,037.59	3,995.10	4,052.67	4,151.94	4,073.85	4,066.57	5,228.90
Consumidor *	---	---	---	---	---	23,726.67	23,726.67	24,634.90
<b>AZÚCAR REFINADA</b>								
Mayoreo 20 CEDAS	16,408.39	16,438.81	16,363.81	16,363.81	16,353.81	16,385.73	16,360.48	17,460.48
Contrato 5	5,948.05	5,927.47	5,846.52	5,931.49	6,023.06	5,935.32	5,933.69	6,794.81
Consumidor *	---	---	---	---	---	28,900.00	28,900.00	28,733.79

\* Nota: Precios promedio al consumidor en la Ciudad de México, Guadalajara, Jal., y Monterrey, N.L.

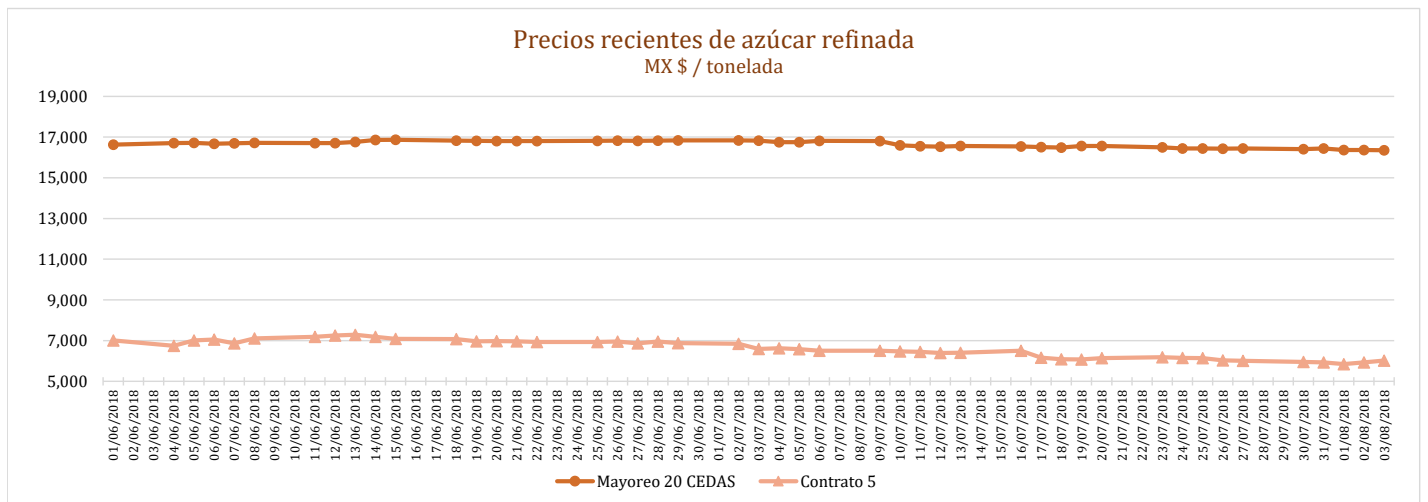
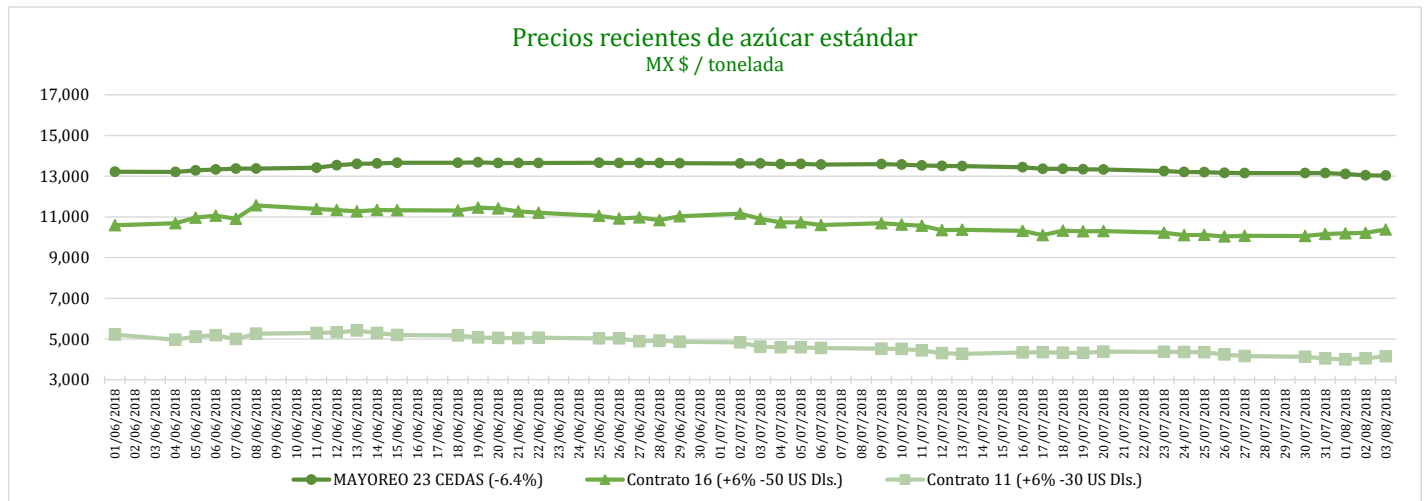

# REPORTE SEMANAL DE PRECIOS DE AZÚCAR,

No. 44, ciclo azucarero 2017/18

al 3/Ago/2018



## CICLO 2017/18 VS 2016/17

CONCEPTO	Promedio semanal (Sem. 44 de cada ciclo)			Promedio mensual de cada ciclo			Promedio de cada ciclo		
	30 jul al 30 ago 2018 (a)	31 jul al 4 ago 2017 (b)	Variación %	1 al 30 ago 2018 (a)	1 al 4 ago 2017 (b)	Variación %	1 oct 2017 al 30 ago 2018 (a)	1 oct al 4 ago 2017 (b)	Variación %
	MX Pesos / tonelada		(a) / (b)	MX Pesos / tonelada		(a) / (b)	MX Pesos / tonelada		(a) / (b)
<b>Tipo de cambio fix (MX Pesos / US Dólar)</b>	18.60	17.86	4.13	18.60	17.86	4.15	19.04	19.37	-1.73
<b>AZÚCAR ESTÁNDAR</b>									
<b>Mayoreo 23 CEDAS (-6.4%)</b>	13,099.36	15,267.04	-14.20	13,061.58	15,231.44	-14.25	14,184.73	13,729.95	3.31
<b>Contrato 16 (+6% -50 US Dls.)</b>	10,201.71	9,535.14	6.99	10,264.88	9,514.22	7.89	10,559.11	12,042.51	-12.32
<b>Contrato 11 (+6% -30 US Dls.)</b>	4,073.85	5,560.08	-26.73	4,066.57	5,527.93	-26.44	5,228.90	7,609.91	-31.29
<b>Consumidor *</b>	23,726.67	24,545.00	-3.33	23,726.67	24,545.00	-3.33	24,634.90	21,931.40	12.33
<b>AZÚCAR REFINADA</b>									
Mayoreo 20 CEDAS	16,385.73	18,033.80	-9.14	16,360.48	18,000.92	-9.11	17,460.48	16,479.96	5.95
Contrato 5	5,935.32	7,017.67	-15.42	5,933.69	7,018.68	-15.46	6,794.81	9,595.81	-29.19
Consumidor *	28,900.00	27,811.67	3.91	28,900.00	27,811.67	3.91	28,733.79	24,496.19	17.30

\* Nota: Precios promedio al consumidor en la Ciudad de México, Guadalajara, Jal., y Monterrey, N.L.

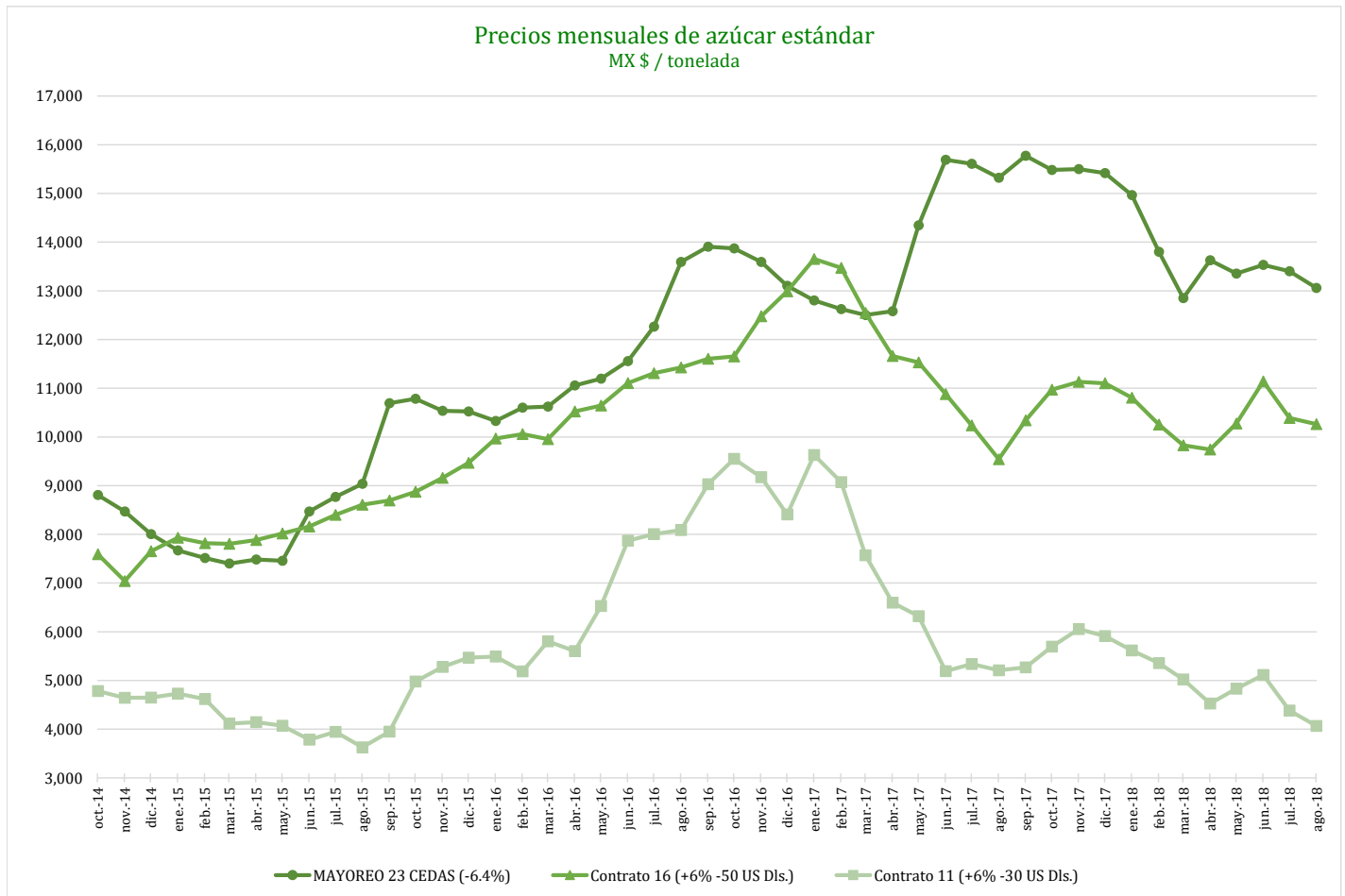

# REPORTE SEMANAL DE PRECIOS DE AZÚCAR,

No. 44, ciclo azucarero 2017/18

al 3/Ago/2018



Comparativo de precios mensuales al mayoreo, 23 CEDAS -6.4%  
MX \$ / tonelada

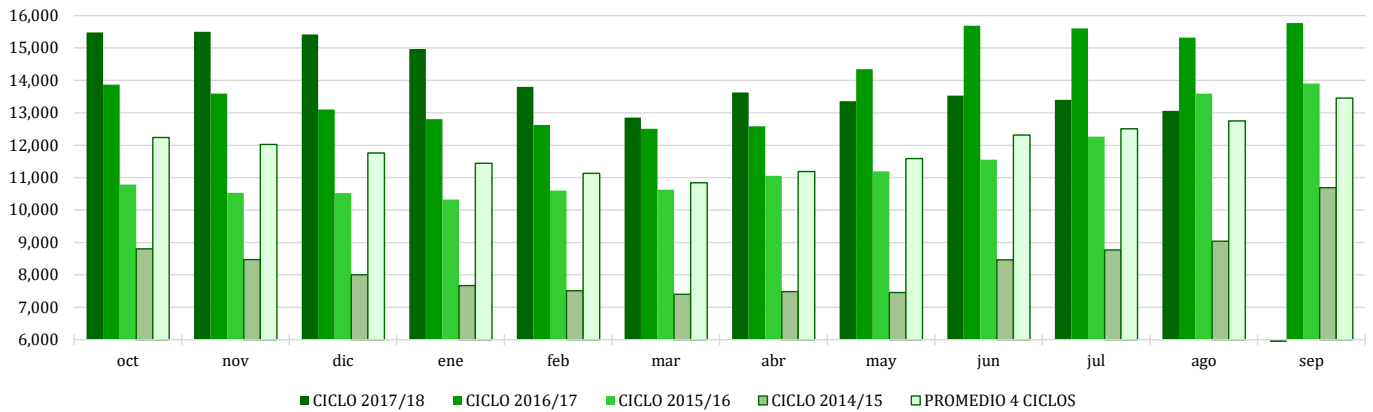

Comparativo de precios mensuales Contrato 16, +6% - 50 US Dls.  
MX \$ / tonelada

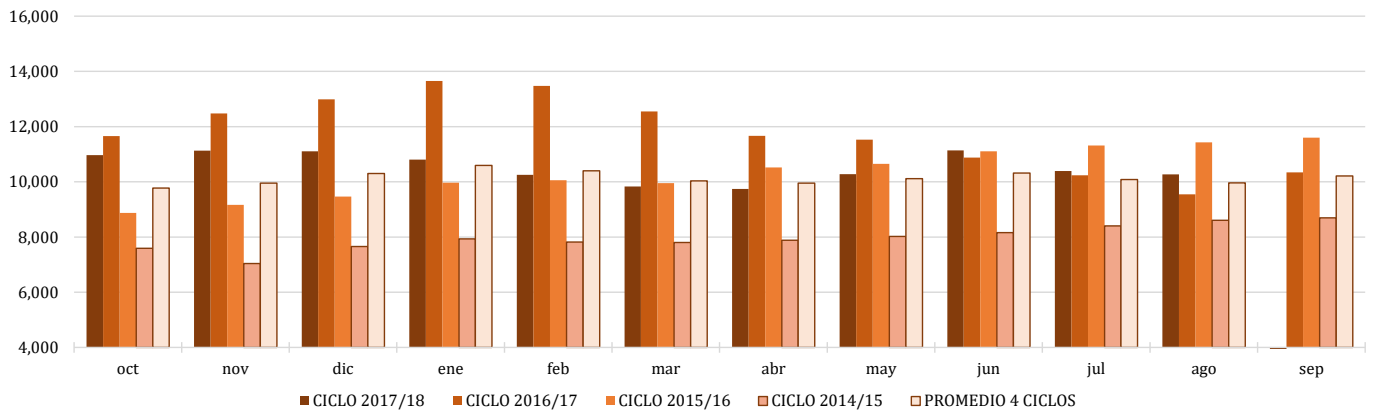

Comparativo de precios mensuales Contrato 11, +6% - 30 US Dls.  
MX \$ / tonelada

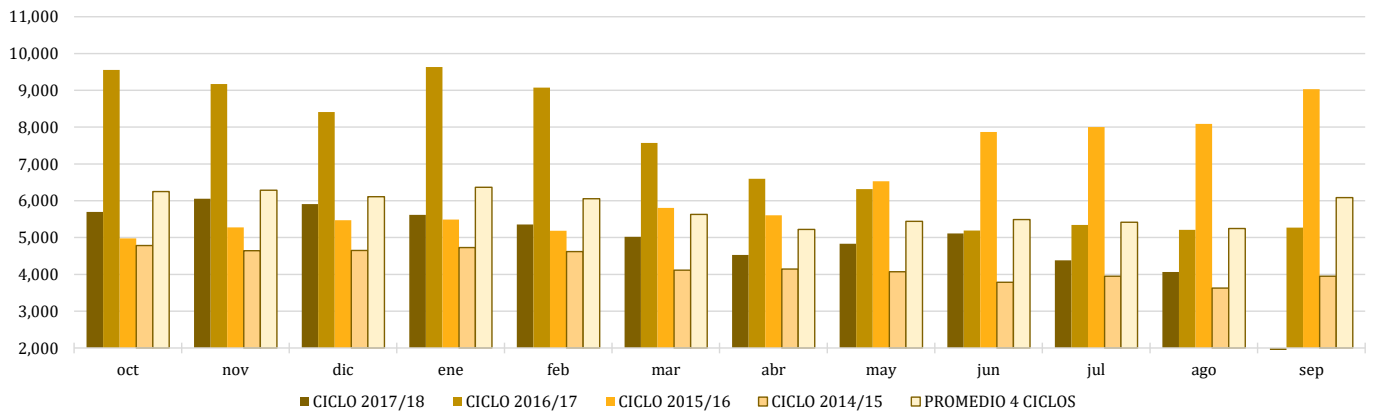

# REPORTE SEMANAL DE PRECIOS DE AZÚCAR,

No. 44, ciclo azucarero 2017/18

al 3/Ago/2018



### Histórico de precios de azúcar estándar (MX\$/t)

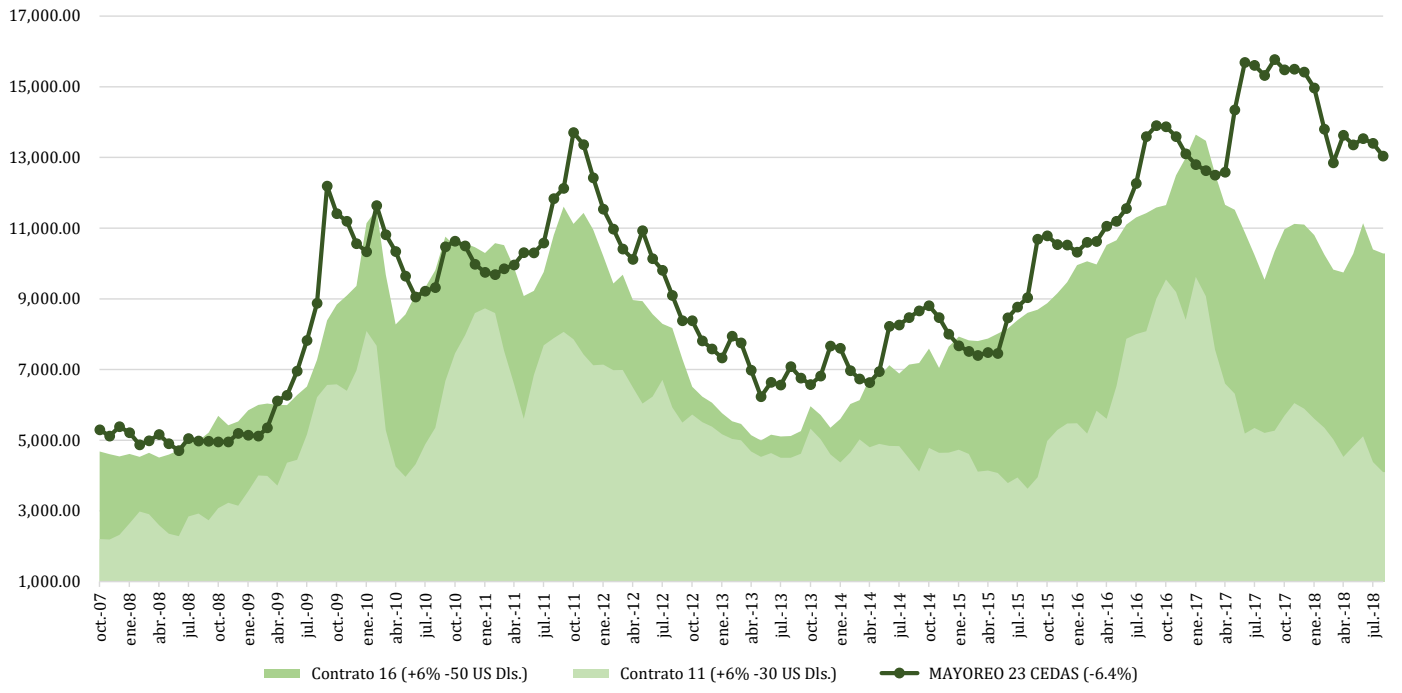

### Histórico de precios de azúcar refinada (MX\$/t)

