

# REPORTE SEMANAL DE PRECIOS DE AZÚCAR,

No. 39, ciclo azucarero 2017/18

al 29/Jun/2018



## PRECIOS RECIENTES

CONCEPTO	25/06/2018	26/06/2018	27/06/2018	28/06/2018	29/06/2018	Promedio Semanal	Promedio Mensual	Promedio del ciclo
<b>Tipo de cambio fix (MX Pesos / US Dólar)</b>	20.09	19.88	20.06	19.86	19.69	19.92	20.30	19.05
<b>MX \$ / TONELADA</b>								
<b>AZÚCAR ESTÁNDAR</b>								
Mayoreo 23 CEDAS (-6.4%)	13,665.93	13,652.02	13,649.92	13,652.11	13,639.65	13,651.93	13,533.37	14,295.33
Contrato 16 (+6% -50 US Dls.)	11,047.56	10,919.83	10,981.17	10,848.19	11,030.30	10,965.41	11,140.48	10,583.23
Contrato 11 (+6% -30 US Dls.)	5,031.29	5,033.09	4,891.17	4,918.62	4,866.80	4,948.19	5,114.22	5,343.26
Consumidor *	---	---	---	---	---	23,731.67	23,772.14	24,743.91
<b>AZÚCAR REFINADA</b>								
Mayoreo 20 CEDAS	16,815.81	16,822.68	16,812.21	16,826.21	16,843.21	16,824.02	16,772.61	17,582.02
Contrato 5	6,933.34	6,956.39	6,866.93	6,956.13	6,882.07	6,918.97	7,014.83	6,865.76
Consumidor *	---	---	---	---	---	28,741.67	28,812.00	28,741.32

\* Nota: Precios promedio al consumidor en la Ciudad de México, Guadalajara, Jal., y Monterrey, N.L.

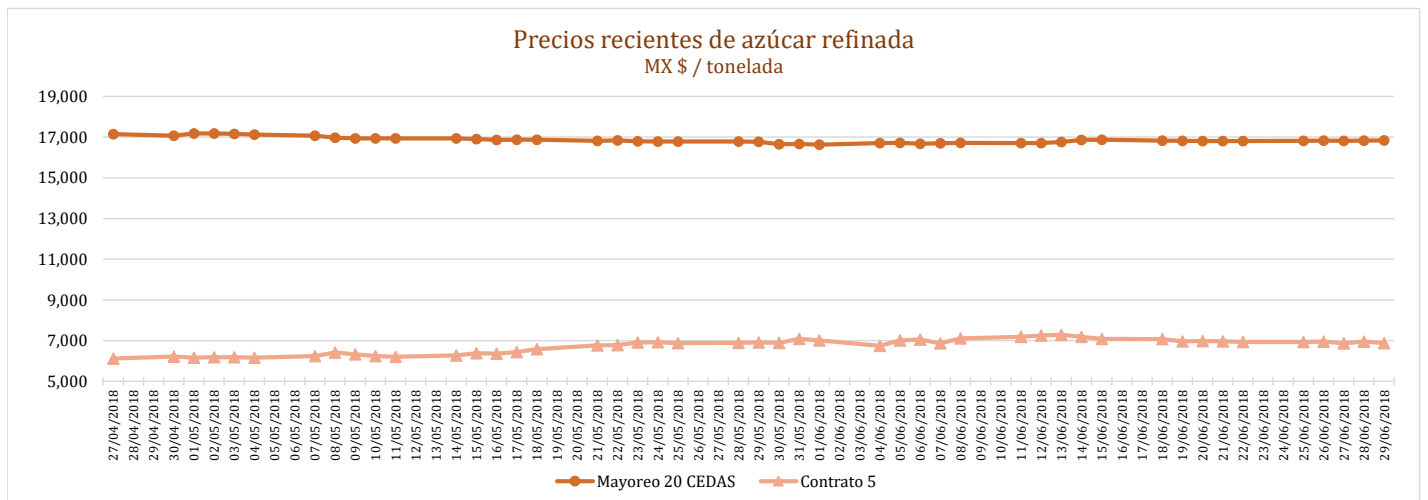
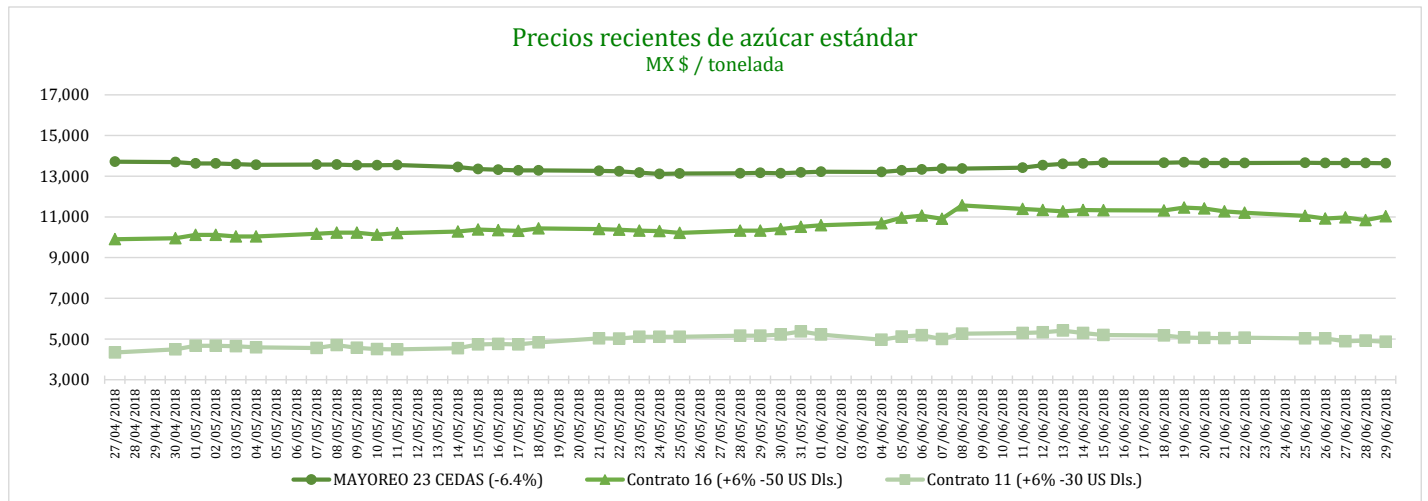

# REPORTE SEMANAL DE PRECIOS DE AZÚCAR,

No. 39, ciclo azucarero 2017/18

al 29/Jun/2018



## CICLO 2017/18 VS 2016/17

CONCEPTO	Promedio semanal (Sem. 39 de cada ciclo)			Promedio mensual de cada ciclo			Promedio de cada ciclo		
	25 al 29 jun 2018 (a)	26 al 30 jun 2017 (b)	Variación %	1 al 29 jun 2018 (a)	1 al 30 jun 2017 (b)	Variación %	1 oct 2017 al 29 jun 2018 (a)	1 oct al 2016 al 30 jun 2017 (b)	Variación %
	MX Pesos / tonelada		(a) / (b)	MX Pesos / tonelada		(a) / (b)	MX Pesos / tonelada		(a) / (b)
<b>Tipo de cambio fix (MX Pesos / US Dólar)</b>	19.92	17.97	10.82	20.30	18.13	11.97	19.05	19.57	-2.69
<b>AZÚCAR ESTÁNDAR</b>									
<b>Mayoreo 23 CEDAS (-6.4%)</b>	13,651.93	15,841.39	-13.82	13,533.37	15,689.93	-13.74	14,295.33	13,485.74	6.00
<b>Contrato 16 (+6% -50 US Dls.)</b>	10,965.41	10,727.87	2.21	11,140.48	10,877.87	2.41	10,583.23	12,291.07	-13.89
<b>Contrato 11 (+6% -30 US Dls.)</b>	4,948.19	4,903.24	0.92	5,114.22	5,190.75	-1.47	5,343.26	7,898.67	-32.35
<b>Consumidor *</b>	23,731.67	24,026.67	-1.23	23,772.14	23,655.91	0.49	24,743.91	21,658.99	14.24
<b>AZÚCAR REFINADA</b>									
Mayoreo 20 CEDAS	16,824.02	18,076.65	-6.93	16,772.61	17,900.58	-6.30	17,582.02	16,260.50	8.13
Contrato 5	6,918.97	7,066.03	-2.08	7,014.83	7,330.59	-4.31	6,865.76	9,921.17	-30.80
Consumidor *	28,741.67	26,400.00	8.87	28,812.00	25,995.00	10.84	28,741.32	24,182.80	18.85

\* Nota: Precios promedio al consumidor en la Ciudad de México, Guadalajara, Jal., y Monterrey, N.L.

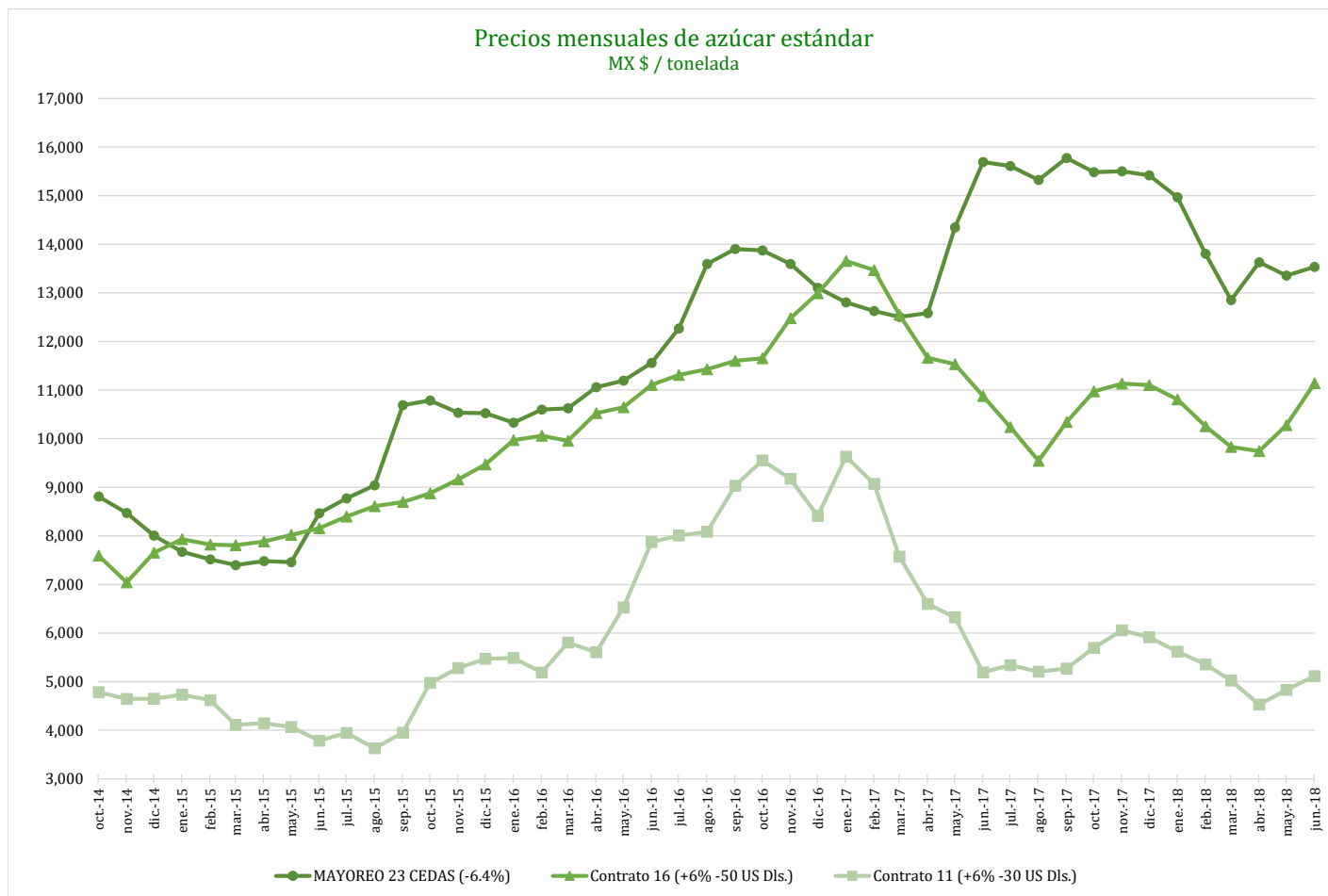

# REPORTE SEMANAL DE PRECIOS DE AZÚCAR,

No. 39, ciclo azucarero 2017/18

al 29/Jun/2018



Comparativo de precios mensuales al mayoreo, 23 CEDAS -6.4%  
MX \$ / tonelada

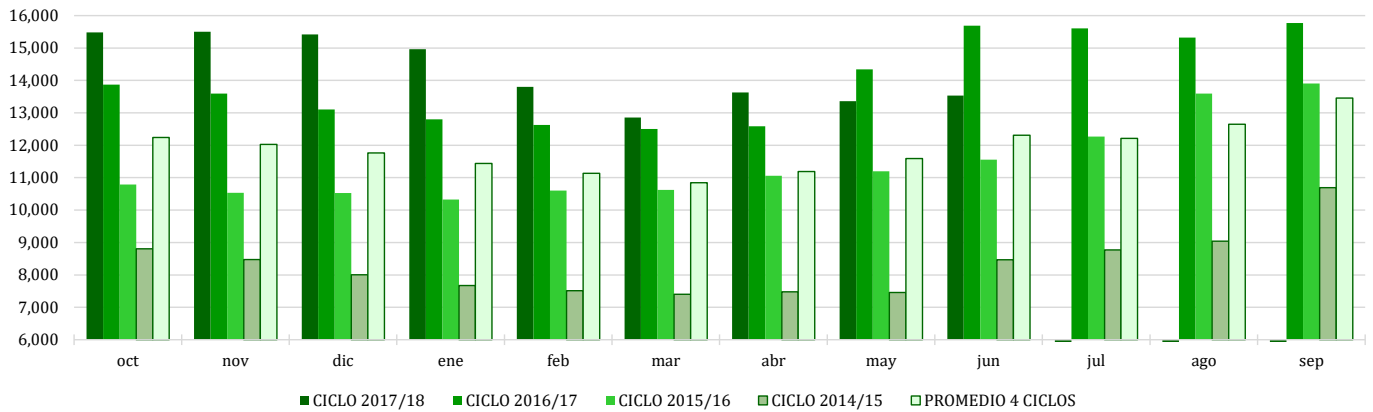

Comparativo de precios mensuales Contrato 16, +6% - 50 US Dls.  
MX \$ / tonelada

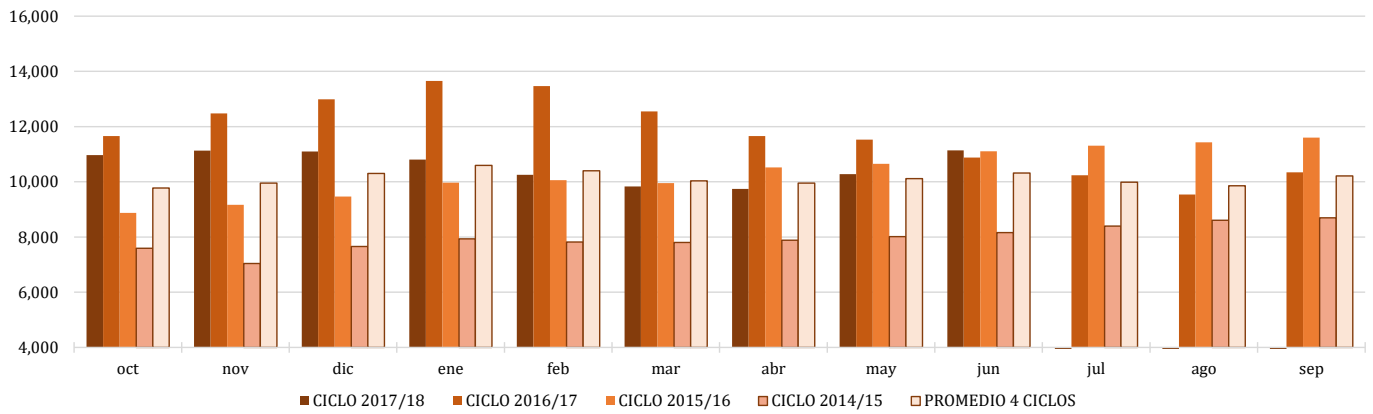

Comparativo de precios mensuales Contrato 11, +6% - 30 US Dls.  
MX \$ / tonelada

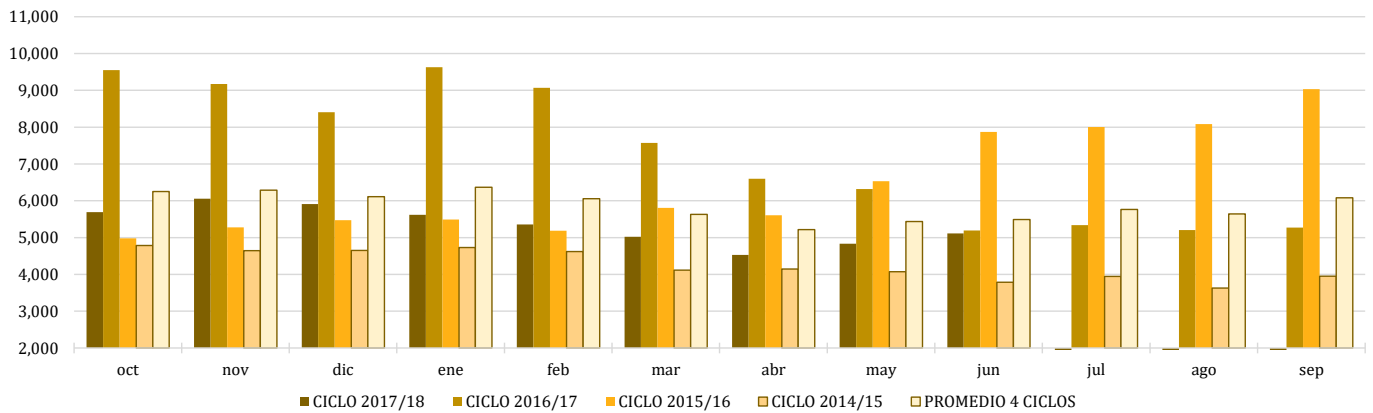

# REPORTE SEMANAL DE PRECIOS DE AZÚCAR,

No. 39, ciclo azucarero 2017/18

al 29/Jun/2018



### Histórico de precios de azúcar estándar (MX\$/t)

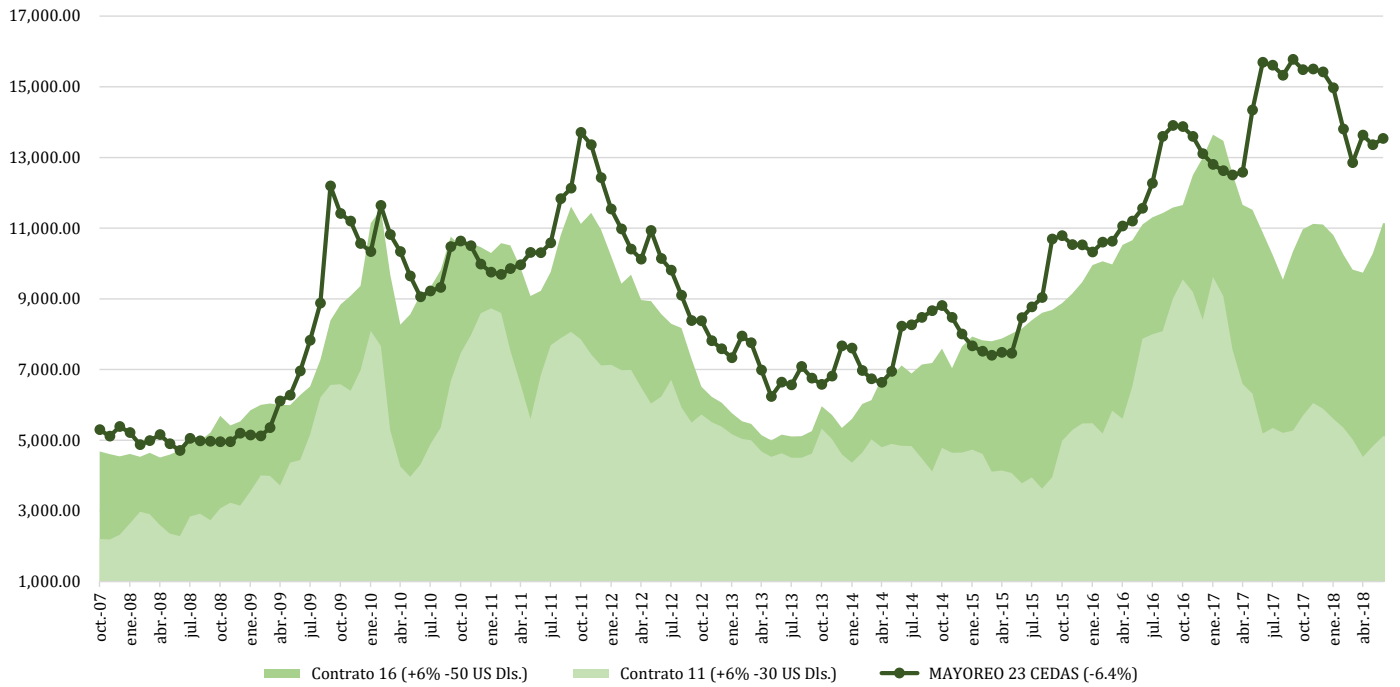

### Histórico de precios de azúcar refinada (MX\$/t)

