



DIRECCIÓN GENERAL DE SALUD ANIMAL  
CENTRO NACIONAL DE SERVICIOS DE DIAGNÓSTICO EN  
SALUD ANIMAL



Departamento de Microbiología

**INFORME DE RESULTADOS**

Orden de Servicio 259019

Procedencia: DIRECCION GENERAL DE ZOOLOGICOS Y VIDA SILVESTRE  
Dirección: CALZADA CHIVATITO SAN, COL. SAN MIGUEL CHAPULTEPEC  
Municipio: Miguel Hidalgo  
Fecha de recepción: Julio 12, 2018  
Fecha de resultado: 13-jul-2018  
Solicitante: MVZ CLAUDIA LEWY SANCHEZ ALDANA  
Estado: CIUDAD DE MÉXICO

Productor/Propietario: DIRECCION GENERAL DE ZOOLOGICOS Y VIDA SILVESTRE  
CALZADA CHIVATITO SAN, COL. SAN MIGUEL CHAPULTEPEC  
Estado: CIUDAD DE MÉXICO  
Municipio: Miguel Hidalgo

Tipo de Muestra: SUERO SANGUINEO  
Clave Interna: 1800091796  
Sexo: Macho  
Raza: Manatí (Trichechus Manatus)  
Cantidad: 1  
Especie: Fauna silvestre

**007 - Análisis de Brucelosis por prueba de fijación del complemento.**

Método: OIE. Manual de pruebas de diagnóstico y vacunas para animales terrestres (mamíferos, aves y abejas), 7ª edición, 2012, capítulo 2.4.3; NOM-056-ZOO-1995, Capítulo 11, Brucelosis.

Determinación	Especificación	Resultado
Anticuerpos contra cepas lisas de Brucella	<1:10 bov; <1:4 ovi-cap	<b>NEGATIVO</b>

**067 - Análisis para leptospirosis. Prueba de Microaglutinación.**

Método: OIE Terrestrial Manual 7th edition, 2012. Capítulo 2.1.9. Cole Jw. Sulzer Cr. Pursell Ar. Improved microtechnique for leptospiral agglutination test. Applied Microbiology 25, 6:976-980, 1973

Determinación	Especificación	Resultado
grippotyphosa	---	<b>POSITIVO TITULO 1:200</b>
wolffi	---	<b>POSITIVO TITULO 1:100</b>
hebdomadis	---	<b>POSITIVO TITULO 1:400</b>
shermani	---	<b>POSITIVO TITULO 1:100</b>
bratislava	---	<b>POSITIVO TITULO 1:200</b>
hardjo	---	<b>POSITIVO TITULO 1:100</b>

Serovariedades trabajadas: hardjo, pomona, ballum, canicola, pyrogenes, icterohaemorrhagiae, bratislava, wolffi, australis, grippotyphosa, hebdomadis y shermani.

MVZ ROGELIO ESTRADA RODRIGUEZ  
DIRECTOR DEL CENASA

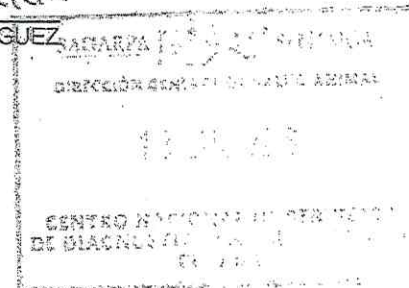

JRG/ARZ

- Prohibida la reproducción total o parcial de este documento.
- El resultado se refiere únicamente a las muestras probadas.
- Los datos de identificación de las muestras fueron proporcionados por el cliente.
- El que suscribe es ajeno al proceso de toma y envío de muestras.
- Si tiene alguna queja respecto al presente informe de resultados comunicarla en la dirección electrónica: quejas@cenasa.dgsa@senasica.gob.mx Km 37.5 Carretera Federal México-Pachuca, 56740 Tecamac, Edo de Méx. Tel. (56) 59051000 ext 53002, 53018, 53027 a 53029.