

BOLETÍN DE ALERTAMIENTO HIDROMETEOROLÓGICO GENERAL

Miércoles 08 de agosto 2018/12:15 h/ No. 220

FENÓMENOS HIDROMETEOROLÓGICOS ACTUALES

El huracán "JOHN" se localizará aproximadamente a 350 km al suroeste de Baja California Sur, sus amplias bandas nubosas favorecerán el desarrollo de tormentas puntuales fuertes a muy fuertes acompañadas de actividad eléctrica, rachas de viento que pueden superar los 60 km/h y oleaje elevado de 2 a 5 metros de altura en las costas de Nayarit, Sinaloa y costa oriental de Baja California sur, así como oleaje de 4 a 7 metros de altura en la costa occidental de Baja California Sur, con la posible formación de trombas marinas en dichos estados.

Por otra parte, la onda tropical No. 26 se desplazará sobre el sureste y oriente de México, mientras que una nueva onda tropical se aproximará durante la tarde a la Península de Yucatán, aunado a inestabilidad atmosférica superior mantendrán potencial de lluvias, las cuales estarán acompañadas de actividad eléctrica y posibles granizadas.

**Para más información, consultar el boletín de alertamiento hidrometeorológico específico por onda tropical y los boletines del Sistema de Alerta Temprana para Ciclones Tropicales.*

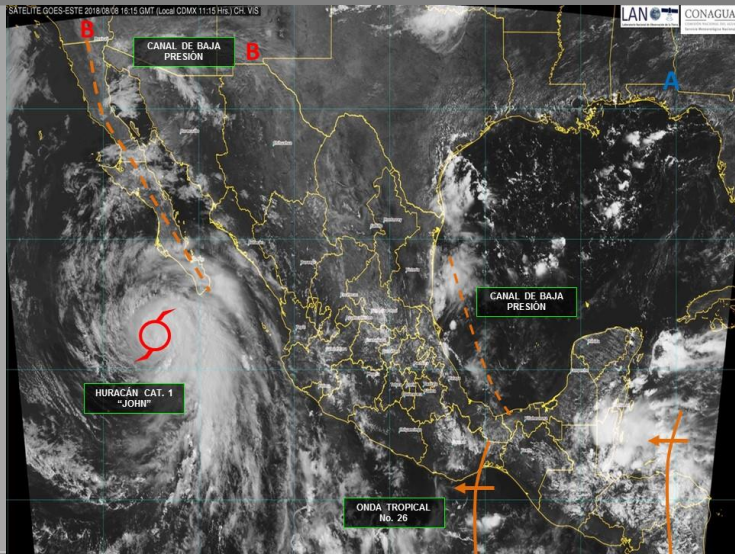

ALERTAS PARA LAS PRÓXIMAS 24 HORAS:

AMBIENTE CÁLIDO

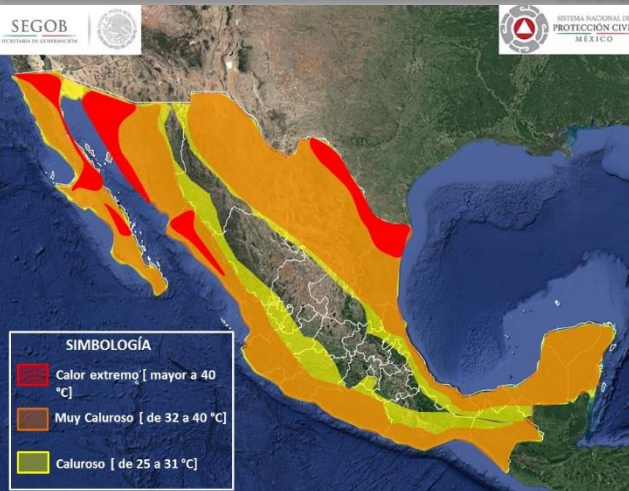

-Calor extremo [mayor a 40°C]: En el norte y oriente de Baja California, norte y occidente de Baja California Sur y Sonora, norte y centro de Sinaloa y norte de Coahuila, Nuevo León y Tamaulipas.

-Muy Caluroso [32 a 40°C]: En el norte y occidente de Nayarit, occidente de Jalisco, centro de Colimá, Michoacán y Morelos, norte de Guerrero, Durango y Zacatecas, sur de Oaxaca, centro y sur de Chiapas, norte y oriente de Chihuahua, oriente de San Luis Potosí, norte y centro de Veracruz, así como la mayor parte de Tabasco, Campeche, Yucatán y Quintana Roo.

-Caluroso [25 a 31°C]: Puntualmente en los estados de Baja California, Baja California Sur, Sonora, Sinaloa, Chihuahua, Durango, Nayarit, Jalisco, Michoacán, Guerrero, Oaxaca y Chiapas, así como la mayor parte de Coahuila, Nuevo León, Tamaulipas, Colima, San Luis Potosí, Veracruz, Morelos y Puebla.

Las temperaturas máximas (en °C): Ejido Nuevo León, BC., 42.4; Hermosillo, Son., 40.0; Piedras Negras, Coah., 39.9; Cd. Constitución, BCS., 38.8; Soto La Marina, Tamps., 37.7; Arriaga, Chis., 37.4 y Aeropuerto Cd. de Méx., 24.0.

LLUVIAS



-Tormentas muy fuertes a puntuales intensas (75 a 150 mm): Chiapas.

-Tormentas fuertes a puntuales muy fuertes (50 a 75 mm): Baja California Sur, Sonora, Chihuahua, Durango y Sinaloa.

-Intervalos de chubascos con tormentas puntuales fuertes (25 a 50 mm): Nayarit, Jalisco, Colima, Michoacán, Tabasco, Campeche, Yucatán y Quintana Roo.

COMENTARIOS ADICIONALES:

-Lluvias con intervalos de chubascos (5.1 a 25 mm) en zonas de: Baja California, Nuevo León, Tamaulipas, San Luis Potosí, Zacatecas y Guanajuato.

NOTA: Las zonas de tormenta podrán estar acompañadas de relámpagos, caída de granizo, fuertes rachas de viento, así como posible desarrollo de torbellinos o tolvaneras en el norte del país y probabilidad de trombas marinas en costas del Pacífico (centro y norte).

BOLETÍN DE ALERTAMIENTO HIDROMETEOROLÓGICO GENERAL

VIENTO Y OLAJE



-Rachas de vientos iguales o superiores a 60 km/h en: Nayarit, Sinaloa y Baja California Sur.

-Rachas de vientos iguales o superiores a 50 km/h en: Baja California, Chihuahua, Coahuila, Nuevo León, Tamaulipas, Veracruz, Tabasco, Campeche, Quintana Roo, Oaxaca y Chiapas.

-Oleaje de 3 a 6 metros de altura: Costa de Sinaloa, Nayarit y costa oriental de Baja California Sur.

-Oleaje de 4 a 7 metros de altura: Costa occidental de Baja California Sur.

RECOMENDACIONES

TEMPERATURAS ALTAS:

- Atienda las recomendaciones de la Secretaría de Salud para prevenir enfermedades ante altas temperaturas (golpe de calor).
- Si presenta náuseas, vomito, mareos, calentura, confusión, boca seca, ausencia de lágrimas y malestar general acuda a su centro de salud o servicio médico más cercano.
- Hidrátese constantemente aunque no tenga sed, consuma vida suero-oral, tome abundantes líquidos de preferencia agua y evite las bebidas con cafeína o alcohólicas.
- No se exponga por tiempos prolongados a los rayos del sol y utilice bloqueadores solares aun estando nublado.
- Utilice ropa fresca de preferencia de colores claros, calzado ligero, gorras, sombreros y sombrillas.
- Evite las actividades físicas intensas bajo el sol, para evitar el aumento de la temperatura corporal y el golpe de calor.



Infografía CENAPRED:
"Qué onda con el calor"



Infografía CENAPRED:
"Inundaciones súbitas"

LLUVIAS:

- Extreme precauciones al transitar por brechas y caminos rurales ante baja visibilidad, terreno resbaladizo, posibles deslaves de sierras o avenidas súbitas de agua con material de arrastre.
- Si hay riesgo de un deslave o rodamiento de piedras, desaloje inmediatamente.
- No transite por zonas inundadas; ya que puede haber sumergidos cables con energía eléctrica, no se acerque a postes o cables de electricidad.
- No intente cruzar cauces de ríos, arroyos, vados y zonas bajas porque puede ser arrastrado por el agua.
- Si viaja en su vehículo, extreme precaución al desplazarse en carreteras especialmente en zonas de sierra y costa; así como en vados y brechas, debido a la presencia de vientos y lluvias, no se confíe del potencial y peso de su vehículo especialmente si es todo terreno.
- No cruce puentes si el agua lo pasa por encima



Infografía CENAPRED:
"Laderas inestables"

BOLETÍN DE ALERTAMIENTO HIDROMETEOROLÓGICO GENERAL

RECOMENDACIONES

- No restablezca la energía eléctrica hasta que esté seguro de que no hay cortos circuitos. Si tiene duda sobre el estado de su casa, solicite el apoyo de las autoridades, mientras tanto no la utilice.
- Aléjese de casas y muros en peligro de derrumbarse.
- No tome líquidos ni alimentos que hayan estado en contacto con aguas contaminadas o anegadas; siga las indicaciones de sanidad que dicten las autoridades.
- Evite que el agua quede estancada, ya que proliferan los mosquitos transmisores de enfermedades.
- En caso de tormentas eléctricas procure no utilizar equipos eléctricos y electrónicos, si se encuentra en el exterior procure buscar refugio en alguna edificación, si está viajando quédese en el interior de su automóvil.



Infografía CENAPRED:
"Temporada de lluvias"

VIENTO:

- Extreme precauciones ante presencia de vientos fuertes y ponga especial atención a construcciones de material endeble, así como posibles afectaciones en espectaculares y tendido eléctrico.
- Extremar precauciones al tránsito vehicular en carreteras y caminos rurales, vados y puentes serranos, así como zonas urbanas, si es necesario buscar rutas alternas.
- En caso de estar transitando por la calle, extreme precauciones ya que las ráfagas de viento pueden arrastrar o convertir objetos en proyectiles, busque refugio en casas y edificios de construcción sólida.
- En su domicilio mantenga abiertas algunas de las ventanas (preferentemente a sotavento), y evita permanecer en habitaciones enfrentadas a la dirección de donde sopla el viento que tenga ventanales. Permanezca alejado de las ventanas y en caso de ser necesario puede protegerse debajo de muebles sólidos y pesados o escaleras interiores.



Infografía CENAPRED:
"Tormentas eléctricas"

OLEAJE:

- Extremar precauciones a la navegación por la presencia de oleaje elevado, así como la realización de actividades turísticas, recreativas y comerciales en el mar y zona de playas.
- Extreme precauciones y manténgase informado sobre las acciones que las autoridades marítimas y portuarias establezcan.
- En caso de presencia de mar de fondo, extremar precauciones por la presencia de corrientes de arrastres en zonas de playa, dársenas y bahías.



Infografía CENAPRED:
"Peligro, Tornado!"



Infografía CENAPRED:
"Mar de fondo"

Elaboró: Ing. Alí Barcelata/ Ing. Belén Morales.

ENLACES OFICIALES RELACIONADOS:

