

# REPORTE SEMANAL DE PRECIOS DE AZÚCAR,

No. 35, ciclo azucarero 2017/18

al 1/Jun/2018



## PRECIOS RECIENTES

CONCEPTO	28/05/2018	29/05/2018	30/05/2018	31/05/2018	01/06/2018	Promedio Semanal	Promedio Mensual	Promedio del ciclo
<b>Tipo de cambio fix (MX Pesos / US Dólar)</b>	19.59	19.75	19.73	19.98	19.87	19.78	19.59	18.89
<b>MX \$ / TONELADA</b>								
<b>AZÚCAR ESTÁNDAR</b>								
Mayoreo 23 CEDAS (-6.4%)	13,140.04	13,171.50	13,145.45	13,190.30	13,221.67	13,173.79	13,356.75	14,385.25
Contrato 16 (+6% -50 US Dls.)	---	10,324.72	10,403.08	10,512.89	10,589.79	10,457.62	10,275.93	10,512.77
Contrato 11 (+6% -30 US Dls.)	---	5,158.23	5,218.16	5,371.30	5,216.46	5,241.04	4,831.56	5,371.47
Consumidor *	---	---	---	---	---	23,365.00	23,999.20	24,853.27
<b>AZÚCAR REFINADA</b>								
Mayoreo 20 CEDAS	16,784.67	16,776.17	16,646.67	16,661.67	16,628.34	16,699.50	16,893.60	17,678.67
Contrato 5	6,884.45	6,914.44	6,884.56	7,083.45	7,012.77	6,955.94	6,528.75	6,848.00
Consumidor *	---	---	---	---	---	28,786.67	28,807.92	28,732.52

\* Nota: Precios promedio al consumidor en la Ciudad de México, Guadalajara, Jal., y Monterrey, N.L.

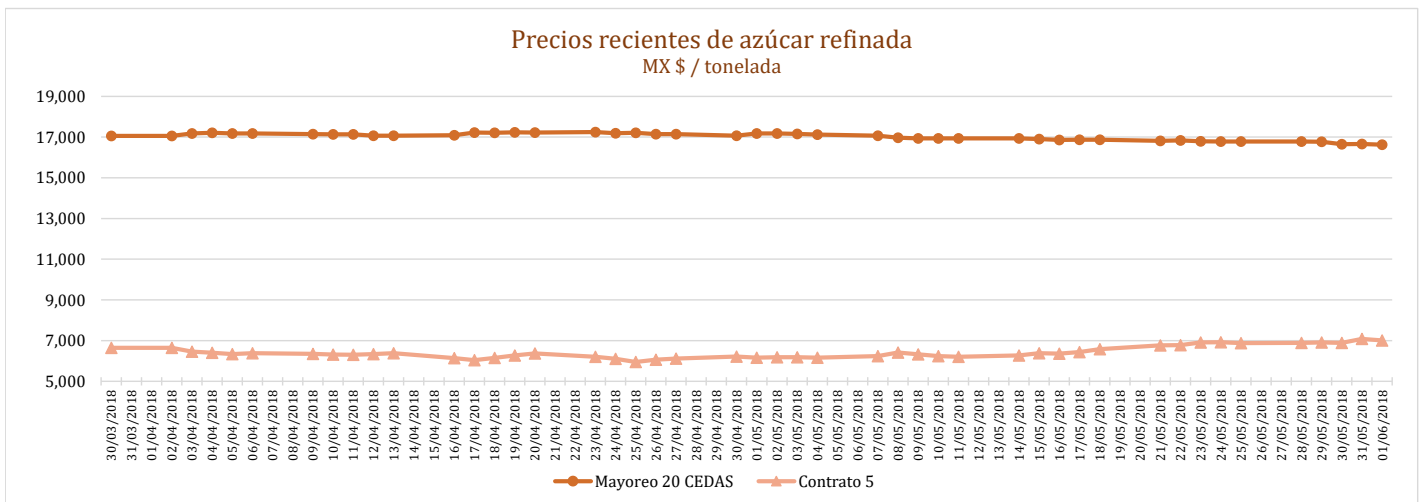
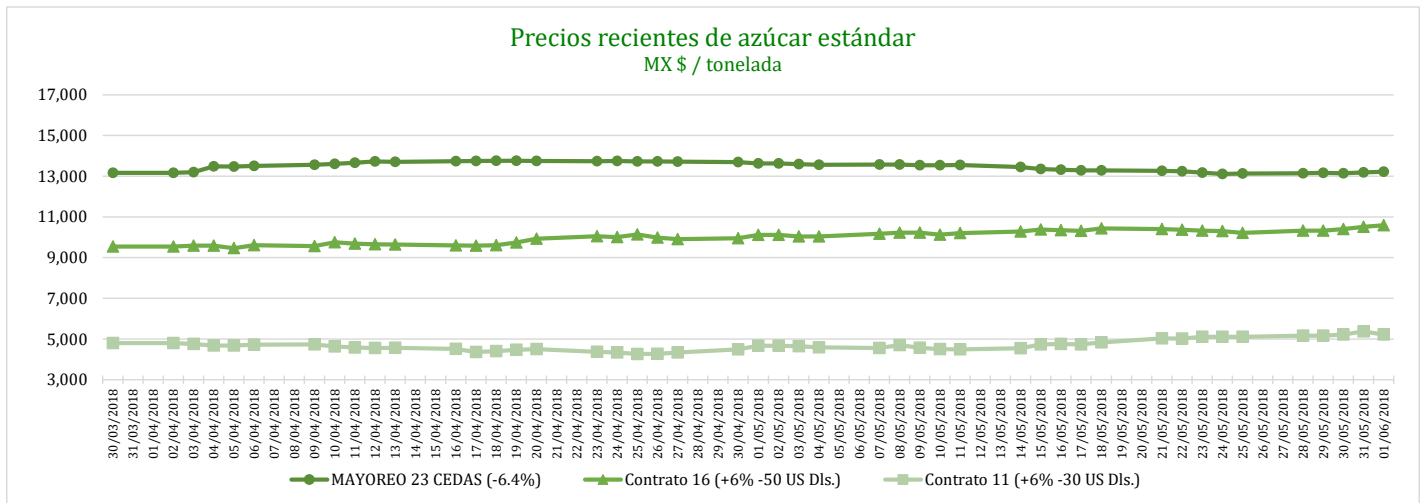

# REPORTE SEMANAL DE PRECIOS DE AZÚCAR,

No. 35, ciclo azucarero 2017/18

al 1/Jun/2018



## CICLO 2017/18 VS 2016/17

CONCEPTO	Promedio semanal (Sem. 35 de cada ciclo)			Promedio mensual de cada ciclo			Promedio de cada ciclo		
	28 may al 1 jun 2018 (a)	29 may al 2 jun 2017 (b)	Variación %	1 al 31 may 2018 (a)	1 al 31 may 2017 (b)	Variación %	1 oct 2017 al 1 jun 2018 (a)	1 oct 2016 al 2 jun 2017 (b)	Variación %
	MX Pesos / tonelada		(a) / (b)	MX Pesos / tonelada		(a) / (b)	MX Pesos / tonelada		(a) / (b)
<b>Tipo de cambio fix (MX Pesos / US Dólar)</b>	19.78	18.62	6.27	19.59	18.76	4.43	18.89	19.75	-4.31
<b>AZÚCAR ESTÁNDAR</b>									
<b>Mayoreo 23 CEDAS (-6.4%)</b>	13,173.79	15,134.45	-12.95	13,356.75	14,343.48	-6.88	14,385.25	13,214.93	8.86
<b>Contrato 16 (+6% -50 US Dls.)</b>	10,457.62	11,462.20	-8.76	10,275.93	11,529.48	-10.87	10,512.77	12,468.37	-15.68
<b>Contrato 11 (+6% -30 US Dls.)</b>	5,241.04	5,742.81	-8.74	4,831.56	6,319.10	-23.54	5,371.47	8,228.93	-34.72
<b>Consumidor *</b>	23,365.00	22,498.33	3.85	23,999.20	21,651.59	10.84	24,853.27	21,416.15	16.05
<b>AZÚCAR REFINADA</b>									
Mayoreo 20 CEDAS	16,699.50	17,306.02	-3.50	16,893.60	16,742.76	0.90	17,678.67	16,056.93	10.10
Contrato 5	6,955.94	7,985.65	-12.89	6,528.75	8,415.88	-22.42	6,848.00	10,232.64	-33.08
Consumidor *	28,786.67	25,073.33	14.81	28,807.92	24,647.08	16.88	28,732.52	23,949.36	19.97

\* Nota: Precios promedio al consumidor en la Ciudad de México, Guadalajara, Jal., y Monterrey, N.L.

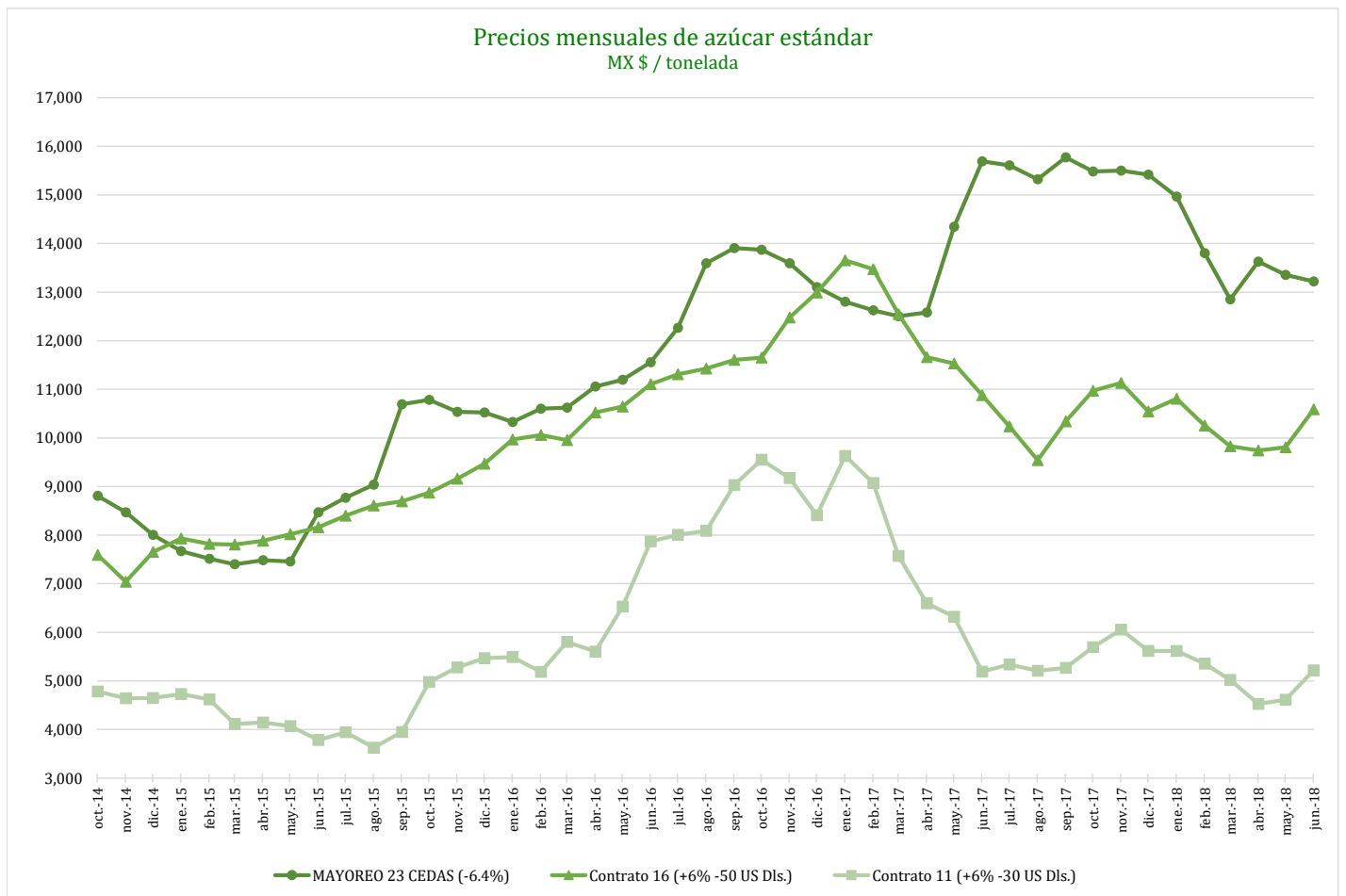

# REPORTE SEMANAL DE PRECIOS DE AZÚCAR,

No. 35, ciclo azucarero 2017/18

al 1/Jun/2018



Comparativo de precios mensuales al mayoreo, 23 CEDAS -6.4%  
MX \$ / tonelada

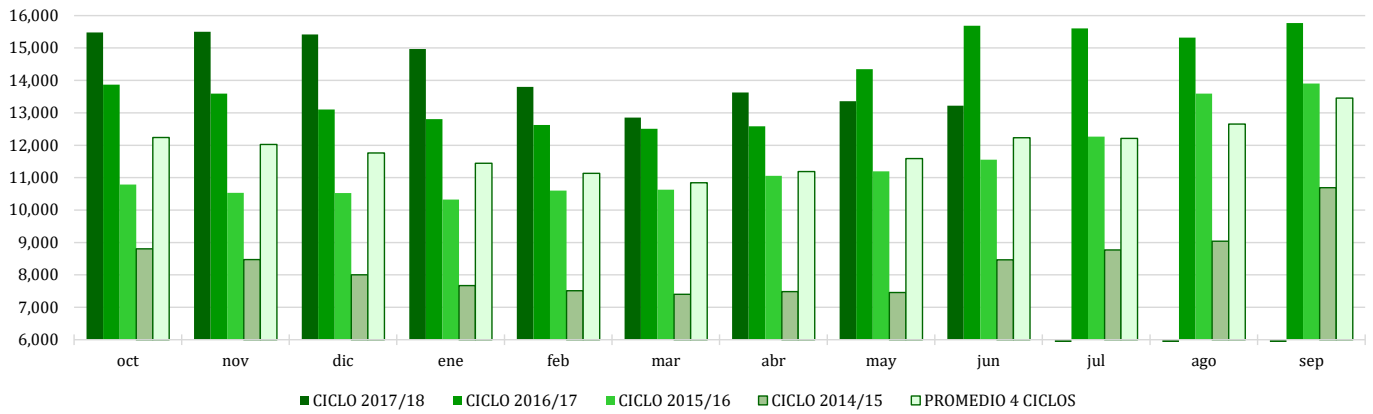

Comparativo de precios mensuales Contrato 16, +6% - 50 US Dls.  
MX \$ / tonelada

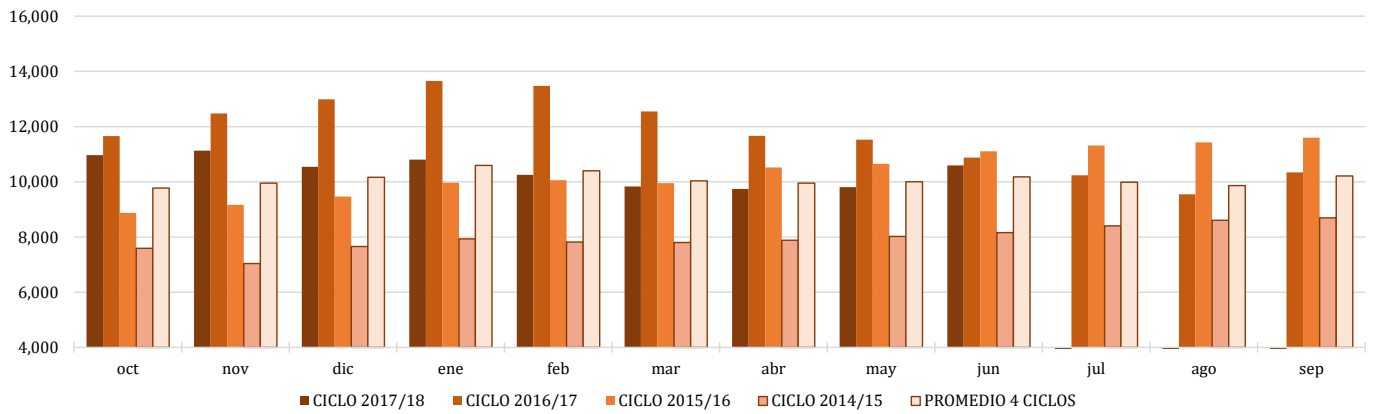

Comparativo de precios mensuales Contrato 11, +6% - 30 US Dls.  
MX \$ / tonelada

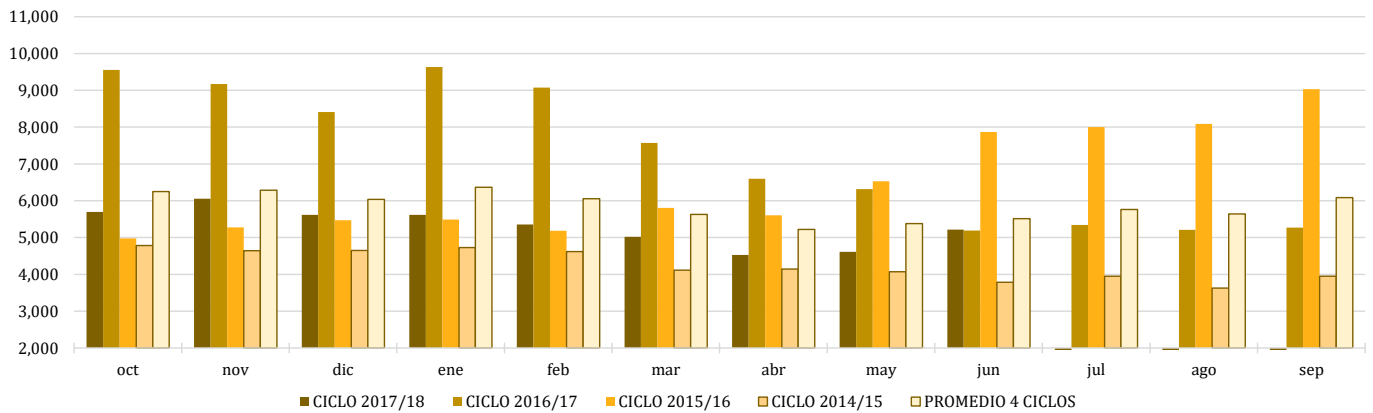

# REPORTE SEMANAL DE PRECIOS DE AZÚCAR,

No. 35, ciclo azucarero 2017/18

al 1/Jun/2018



### Histórico de precios de azúcar estándar (MX\$/t)

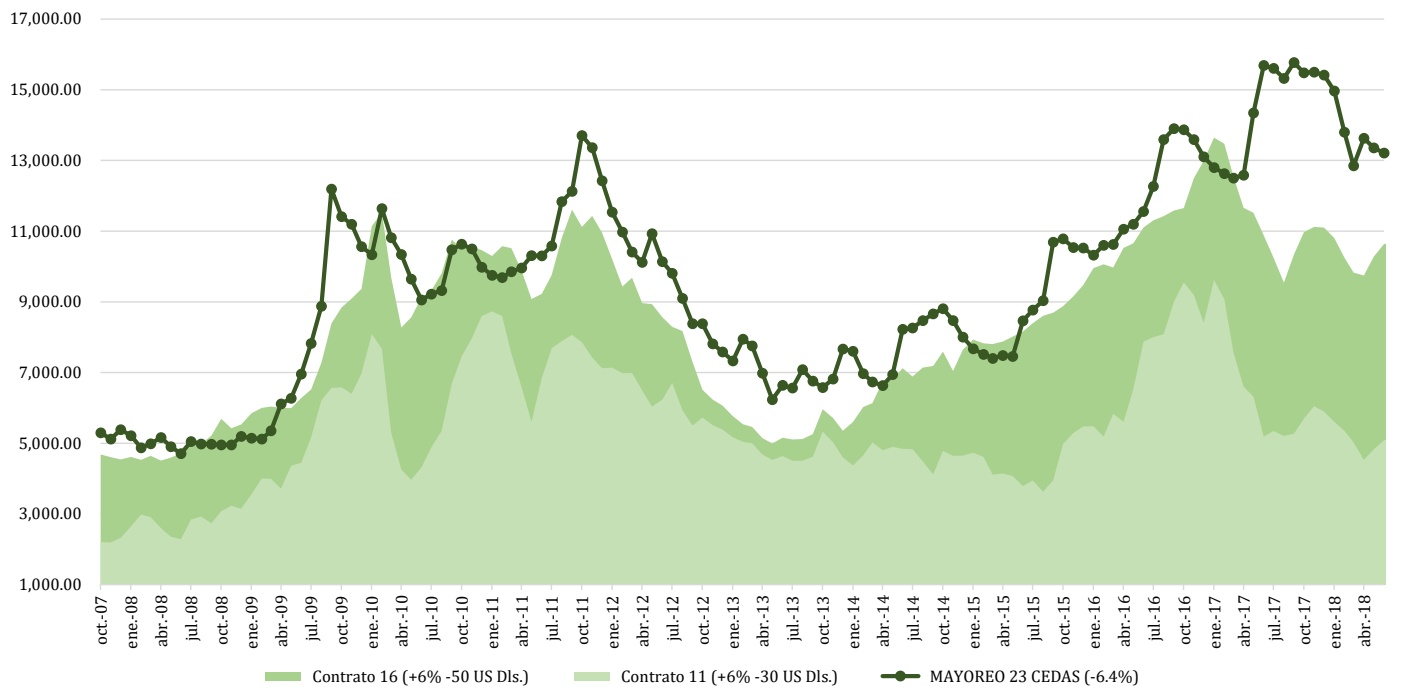

### Histórico de precios de azúcar refinada (MX\$/t)

