

DICONSA S.A. DE C.V.
ALMACÉN RURAL PAREDÓN
TONALÁ

CARRETERA PAREDÓN TÓNALA , K.M. 11.5, EJIDO PAREDÓN, MZA. 032,
C.P. 30503, PAREDÓN TONALA, CHIAPAS MÉXICO.

DICONSA S.A. DE C.V.

AV. INSUGENTES SUR No. 3483, COL. VILLA OLIMPICA,
MIGUEL HIDALGO, C.P. 14020, DELEG. TLALPAN
CIUDAD DE MÉXICO.

LIC. BENJAMÍN CERVANTES ALBARRÁN

GERENTE DE ADQUISICIONES.

REPORTE DE DAÑOS

DICONSA S.A. DE C.V.

UNIDAD OPERATIVA TAPACHULA

ALMACÉN RURAL PAREDÓN

CARRETERA TONALÁ PAREÓN, KM. 11.5, C.P. 30503
EJIDO PAREDÓN TONALÁ, CHIAPAS,

REPORTE DE DAÑOS OCURRIDOS POR EL TERREMOTO EL PASADO 7 DE SEPTIEMBRE EN ALGUNAS
INSTALACIONES DE DICONSA S.A. DE C.V.

EL INMUEBLE SE DESARROLLA EN UN SOLO MÓDULO.

ALMACÉN: SE ENCUENTRA CON OFICINAS Y BAÑOS PARA EL PERSONAL DENTRO DE SU INTERIOR.

ESTE INMUEBLE ESTRUCTURALMENTE SE ENCUENTRA EN BUENAS CONDICIONES.

SU AFECTACIÓN ESTA EN LOS MUROS LATERALES CON DIMENSIONES DE 50.00 MTS. DE LONGITUD x 2.30 MTS. DE ALTURA, LOS CUALES SE DEBEN DEMOLER Y LEVANTAR NUEVOS MUROS, POR LO TANTO EL PERSONAL PUEDE SEGUIR LABORANDO DENTRO DEL MISMO, PERO SE REQUIERE ACORDONAR CON CINTA DE PREVENCIÓN A 2.00 MTS. DE DISTANCIA POR LA PARTE EXTERIOR EVITANDO ASÍ LA CIRCULACIÓN DEL PERSONAL CERCA DE LA ZONA.

ATENTAMENTE

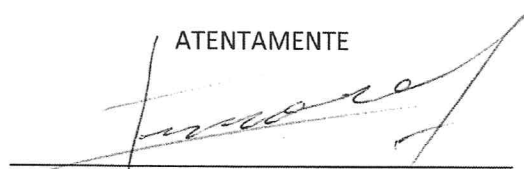

ING. MPAL, JOSÉ ARMANDO RODRÍGUEZ NAUFAL
CÉDULA DE ESPECIALIDAD No. 7930200
EN VALUACIÓN INMOBILIARIA INDUSTRIAL Y DE MAQUINARIA

CIUDAD DE MÉXICO, 19 DE OCTUBRE DE 2017

DICONSA S.A. DE C.V. REPORTE DE DAÑOS

DICONSA S.A. DE C.V.

AV. INSURGENTES SUR No. 3483, COL. VILLA OLIMPICA, MIGUEL ÁNGEL, C.P. 14020,
DEL. TLALPAN, CIUDAD DE MÉXICO.

LIC. BENJAMÍN CERVANTES ALBARRÁN.
GERENTE DE AQUISICIONES.

REPORTE DE DAÑOS OCURRIDOS EN EL SISMO EL PASADO 7 DE SEPTIEMBRE EN ALGUNAS DE LAS INSTALACIONES DE DICONSA S.A. DE C.V.

DICONSA S.A. DE C.V.

UNIDAD OPERATIVA TAPACHULA.

ALMACÉN RURAL PAREDÓN

CARRETERA TÓNALA PAREDÓN, KM. 11.5, EJIDO PAREDÓN
FRENTE A LA LAGUNA AZUL TÓNALA,
C.P.30503, CHIAPAS, MÉXICO.

EL DIA 14 DE SEPTIEMBRE DEL PRESENTE AÑO, SE PRESENTO EL INGENIERO. MPAL. JOSÉ ARMANDO RODRÍGUEZ NAUFAL, CON CÉDULA DE ESPECIALIDAD No. 7930200 EN INMOBILIARIA INDUSTRIAL Y DE MÁQUINARIA. AL INMUEBLE UBICADO EN CARRETERA TÓNALA PAREDÓN, KM. 11.5, EJIDO PAREDÓN, MZA. 032, FRENTE A LA LAGUNA AZUL TÓNALA, CHIAPAS, PARA LA VERIFICACIÓN DEL INMUEBLE ANTES YA MENCIONADO.

CROQUIS DEL INMUEBLE

CALLE CARRETERA PAREDON TONALA #KM 11.5, EJIDO PAREDON, MZA 032,
PAREDÓN, TONALÁ CHIAPAS, MÉXICO , CP 30503

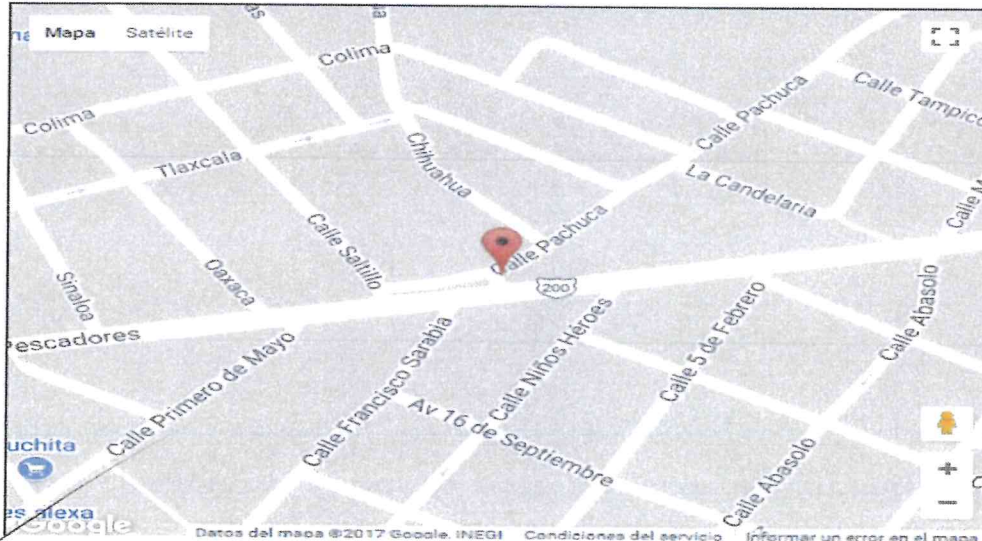

AV. PRIMERO DE MAYO NO. 201-403 COL. SAN PEDRO DE LOS PINOS DELEG. BENITO JUÁREZ 03800 MÉXICO, D. F.

TELS.: 5273-5147 ✻ 5273-4983



EL INMUEBLE SE UTILIZA PARA TRABAJOS DE OPERACIONES RELACIONADAS CON LA VENTA Y ALMACENAJE DE ALIMENTOS PERECEDEROS DE LA CANASTA BÁSICA, SE DESARROLLA EN UN SOLO MÓDULO, CONSTRUIDO EN EL AÑO 1981 APROXIMADAMENTE, CON UNA EDAD DE 36 AÑOS A LA FECHA.

MÓDULO I : SE ENCUENTRA EL ALMACÉN, OFICINAS ADMINISTRATIVAS Y BAÑOS.

PARA DETERMINAR LOS DAÑOS OCURRIDOS POR EL SISMO EL DÍA 7 DE SEPTIEMBRE DEL PRESENTE AÑO AL INMUEBLE ANTES MENCIONADO, EL ING. JOSE ARMANDO RODRIGUEZ NAUFAL SE PRESENTO JUNTO CON EL ARQ. RODOLFO ESPINOZA (PERSONAL DE DICONSA).
HABIENDO OBSERVANDO QUE:

ESTE INMUEBLE SE ENCUENTRA ESTRUCTURALMENTE EN BUENAS CONDICIONES, SU AFECTACIÓN ESTA EN LOS DOS MUROS LATERALES, CON DIMENSIONES DE 50.00 MTS. DE LONGITUD x 2.30 MTS. DE ALTURA, CADA UNO, LOS CUÁLES SE DEBEN DEMOLER Y LEVANTAR NUEVOS MUROS.

POR LO TANTO EL PERSONAL PUEDE SEGUIR LABORANDO DENTRO DEL MISMO, PERO SE REQUIERE ACORDONAR CON CINTA DE PREVENCIÓN A 2.00 MTS. DE DISTANCIA POR LA PARTE EXTERIOR EVITANDO ASÍ LA CIRCULACIÓN DEL PERSONAL CERCA DE LA ZONA.

ELEMENTOS DE CONSTRUCCIÓN

A) OBRA NEGRA O GRUESA.

- CIMENTACIÓN : SE SUPONE A BASE DE ZAPATAS AISLADAS CON CONTRATRABES DE LIGAS PLANCHAS DE CIMENTACIÓN DE CONCRETO ARMADO.
- ESTRUCTURA : MUROS DE CARGA, DALAS Y CASTILLOS DE CONCRETO ARMADO, COLUMNAS METÁLICAS ESTRUCTURALES DE ÁNGULO DE FIERRO Y LANGUEROS DE FIERRO.
- MUROS : BLOCK HUECO DE 40 X 20 X 15 CM. DE ESPESOR, CONCADENA DE DESPLANTE, CASTILLOS Y DALAS DE CERRAMIENTO, DE CONCRETO ARMADO.
- TECHOS : LOSA DE CONCRETO ARMADO CLAROS CORTOS EN ÁREA DE BAÑOS, LÁMINA PINTRO ACANALADA SOBRE ESTRUCTURA METÁLICA DE ÁNGULO Y PTR DE FIERRO.
- ENTREPISOS : NO TIENE.
- AZOTEAS : CALAFATEADAS, NO TRANSITABLES, SALIDAS DE AGUAS PLUVIALES.

B): REVESTIMIENTOS Y ACABADOS INTERIORES

- APLANADOS INTERI : MEZCLA DE CEMENTO, CAL Y ARENA, TERMINADO LISO.
- PLAFONES : APARENTEMENTE DE LÁMINA PINTRO.
- LAMBRINES : NO TIENE.
- PISOS : CONCRETO SIMPLE, TERMINADO PÚLIDO, CONCRETO ARMADO, TERMINADO PULIDO, CONCRETO ARMADO, TERMINADO ESCOBILLADO.
- ZOCLOS : NO TIENE.
- ESCALERAS : NO TIENE.
- PINTURA : VINÍLICA EN MUROS, ESMALTES EN HERRERÍA.
- CARPINTERÍA : NO TIENE.
- INSTALACIONES HIDRÁULICAS : VISIBLES, RAMALES CON TUBERÍA DE FIERRO, BAJADAS DE TUBERÍA DE PVC, Y TUBERÍA DE CONCRETO ASFALTADO EN ALBAÑALES.



CORPORATIVO NAUFAL AVALÚOS

MUEBLES DE : BLANCOS, ÉCONOMICOS DEL PAÍS.
BAÑO Y
INSTALACIONES :
ELÉCTRICAS VISIBLES, ENTUBADAS CON CONDUIT, SALIDAS NORMALES, EN APAGADORES Y CONTACTOS DE MEDIANA CALIDAD.
HERRERÍA : PUERTAS DE FIERRO TUBULAR, LÁMINA ACANALADA, CON BASTIDOR TUBULAR.
VIDRIERÍA : MEDIOS DOBLES, COLOR CLARO.
CERRAJERÍA : DEL PAÍS DE SEGURIDAD DE MEDIANA CALIDAD.

CALCULO DEL VALOR DE REPOSICIÓN NUEVO DE LAS CONSTRUCCIONES

1.- DEMOLICIÓN A MANO DE 2.30 M. DE ALTURA X 100.00 M. LARGO X 20 CM. DE ANCHO, CONSTA DE DOS SECCIONES DE MUROS CADA UNA DE 50.00 M. DE LONGITUD DEL ALMACEN, INCLUYE CIMENTACIÓN, SIN RECUPERACIÓN DE MATERIAL.

CONCEPTO	UNIDAD	CANTIDAD	COSTO UNITARIO	IMPORTE
DEMOLICIÓN A MANO DE MUROS LATERALES	M ²	230.00	\$40.00	\$9,200.00
TOTAL DE DEMOLICIÓN EN MUROS LATERALES				\$9,200.00

2.- RETIRO DE MATERIAL DE DEMOLICIÓN A PIE DE CARRO, CON CAMIÓN DE 7 TONELADA.

CONCEPTO	UNIDAD	CANTIDAD	COSTO UNITARIO	IMPORTE
RETIRO DE MATERIAL DE ESCOMBRO MANO DE OBRA	M ³	46.00	\$80.00	\$3,680.00
MANO DE OBRA RETIRO DE MATERIAL DE ESCOMBRO CAMIÓN 7 M ³	VIAJE	6.58	\$1,200.00	\$7,896.00
TOTAL RETIRO DE DEMOLICIÓN DE BARRA DE 2.30 M X 100.00 M.				\$11,576.00

3.- HABILITADO CEPA Y ARMADO DE ACERO DE CIMENTACIÓN PARA BARRA DE BLOCK CON CASTILLOS DE REFUERZO A 2.30 M DE ALTURA X 50.00 M. DE LARGO. INCLUYE: MANO DE OBRA, EQUIPO Y HERRAMIENTA.

CONCEPTO	UNIDAD	CANTIDAD	COSTO UNITARIO	IMPORTE
EXCAVACIÓN MANUAL EN CEPA, EN MATERIAL TIPO A DE 0 A 2 M. DE PROFUNDIDAD. INCLUYE: EXTRACCIÓN DE MATERIAL A PIE EN CEPA, AFINAMIENTO DE TALUDES MANO DE OBRA.	M ³	130.00	\$50.00	\$6,500.00
PLANTILLA DE 5 CM DE ESPESOR FABRICADA DE CONCRETO EN OBRA DE F'c = 100 KG/CM ² . INCLUYE: FABRICACIÓN DE CONCRETO EN OBRA, VACIADO, VIBRADO Y CURADO MANO DE OBRA	M.L.	100.00	\$50.00	\$5,000.00
CADENA DE SECCIÓN DE 20 X 20 CM., CON CONCRETO REFORZADO DE F'c = 200 KG/CM ² . INCLUYE: FABRICACIÓN DE CONCRETO EN OBRA, VACIADO, VIBRADO Y CURADO MANO DE OBRA	M.L.	100.00	\$160.00	\$16,000.00
SUMINISTRO Y COLOCACIÓN DE CASTILLOS DE SECCIÓN DE 15 X 15 ESTRIBOS A/25	M.L.	76.67	\$330.00	\$25,301.00
TOTAL DE HABILITADO DE CIMENTACIÓN				\$52,801.00

CN CORPORATIVO NAUFAL AVALÚOS

4.- COLADO DE CIMBRA Y CASTILLOS DE CONCRETO PREMEZCLADO RESISTENCIA RÁPIDA CON CARRETILLA Y BOTES F'C = 200 KG/M2 REVENIMIENTO DE 10 CM, AGREGADO MÁXIMO, COLUMNAS Y MUROS.

CONCEPTO	UNIDAD	CANTIDAD	COSTO UNITARIO	IMPORTE
CONCRETO PREMEZCLADO, CIMENTACIÓN Y CASTILLOS.	M ³	4.00	\$1,100.00	\$4,400.00
CIMBRA Y DESCIMBRA.	M ²	4.00	\$550.00	\$2,200.00
TOTAL CONCRETO PREMEZCLADO EN CASTILLOS.				\$6,600.00

5.- CONSTRUCCIÓN DE MUROS DE BLOCK, DE ALMACEN.

CONCEPTO	UNIDAD	CANTIDAD	COSTO UNITARIO	IMPORTE
SUMINISTRO Y COLOCACIÓN DE MUROS DE BLOCK HUECO DE CONCRETO DE 40X20X15 CM.	M ²	224.28	\$150.00	\$33,642.00
SUMINISTRO Y COLOCACIÓN DE APLANADO FINO DE MEZCLA EN EXTERIOR A 2 CM DE ESPESOR.	M ²	230.00	\$50.00	\$11,500.00
TOTAL CONSTRUCCIÓN DE MUROS DE ALMACEN.				\$45,142.00

6.- PINTURA EN MUROS PARA CUBRIR 460 M2.

CONCEPTO	UNIDAD	CANTIDAD	COSTO UNITARIO	IMPORTE
SUMINISTRO Y COLOCACIÓN DE PINTURA MARCA COMEX Y/O SIMILAR.	M ²	460.00	\$100.00	\$46,000.00
TOTAL DE PINTURA				\$46,000.00

7.- LIMPIEZA

CONCEPTO	UNIDAD	CANTIDAD	COSTO UNITARIO	IMPORTE
LIMPIEZA FINA	LOTE	1.00	\$3,500.00	\$3,500.00
TOTAL LIMPIEZA				\$3,500.00

TOTAL DE TRABAJOS Y MATERIAL PARA REPARACIÓN POR DAÑOS	\$174,819.00
---	---------------------

AVALÚOS CORPORATIVO NAUFAL

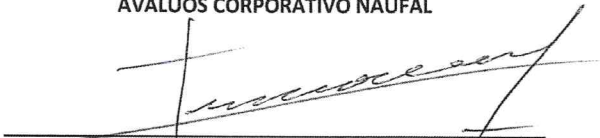
 ING. MPAL. JOSÉ ARMANDO RODRÍGUEZ NAUFAL
 CÉDULA DE ESPECIALIDAD No. 7930200
 EN VALUACIÓN INMOBILIARIA INDUSTRIAL Y DE MAQUINARÍA

REPORTE FOTOGRÁFICO

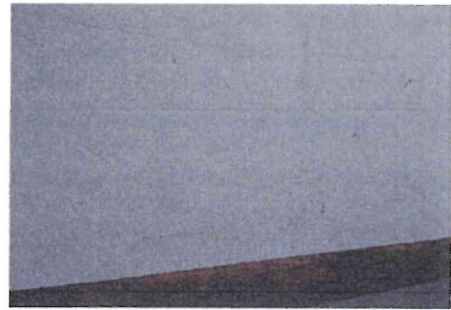



GOBIERNO DEL
ESTADO DE CHIAPAS

Secretaría de Protección Civil

Instituto para la Gestión Integral de Riesgos

Desastres del Estado de Chiapas
Delegación Regional X Soconusco



OFICIO NO. SPCYDGGIRD/ 247 /2017
ASUNTO: OPINIÓN TÉCNICA RIESGO MEDIO
TUZANTAN CHIAPAS, 11 DE OCTUBRE DEL 2017.

C. LIC. CARLOS ENRIQUE VENTURA MIRÓN
ENCARGADO DE LA SUBGERENCIA DE LA UNIDAD
OPERATIVA DE DICONSA TAPACHULA
PRESENTE.

CON FUNDAMENTO EN LOS ARTÍCULOS 39 FRACCIÓN I Y III, Y 40 DE LA LEY GENERAL DE PROTECCIÓN CIVIL, 1, 2, 3, 8, 26, 61, 62, 63, 64, 67, 68, 69, 70, 76, 77, 78, 79, 84, 85 Y 87 DE LA LEY DE PROTECCIÓN CIVIL PARA EL MANEJO INTEGRAL DE RIESGOS DE DESASTRES DEL ESTADO DE CHIAPAS; EN LOS QUE ESTABLECEN QUE ES COMPETENCIA DE LA UNIDAD ESTATAL DE PROTECCIÓN CIVIL IDENTIFICAR Y DELIMITAR LOS LUGARES O ZONAS DONDE SE LOCALIZA UN RIESGO, ASÍ COMO ESTABLECER, REFORZAR Y AMPLIAR ACCIONES DE PREVENCIÓN PARA REDUCIR LOS EFECTOS DE UN SINIESTRO O DESASTRE.

POR LO ANTERIOR Y EN ATENCIÓN AL OFICIO GIRADO POR SUBGERENCIA DE LA UNIDAD OPERATIVA DE TAPACHULA REF:UOT/ SG/CEVM/619/2017, DONDE SOLICITAN UNA OPINIÓN TÉCNICA ESTRUCTURAL DE LAS INSTALACIONES DEL ALMACÉN DE DICONSA TUZANTAN.

ESTO DERIVADO DEL SISMO DE MAGNITUD 8.1. QUE TUVO SU EPICENTRO EN PIJIJIAPAN CHIAPAS EL DÍA 7 DE SEP. DEL 2017, DONDE PROVOCO AFECTACIONES A LA INFRAESTRUCTURA DE LAS VIVIENDAS, EDIFICIOS PARTICULARES Y DE GOBIERNO, ESCUELAS PÚBLICAS Y PRIVADAS, HOSPITALES, POR LO ANTERIOR SE REALIZA UNA OPINIÓN TÉCNICA DE RIESGO ESTRUCTURAL EN CONJUNTO CON EL C. PROFESOR VÍCTOR MANUEL ALFARO CASTILLO SECRETARIO DE PROTECCIÓN CIVIL MUNICIPAL DE TUZANTAN Y EL C. PLATÓN TORRES CONTRERAS JEFE DE ALMACÉN, ME PERMITO INFORMAR LO SIGUIENTE:

SE VERIFICA EL INMUEBLE: DEL ALMACÉN DE DICONSA TUZANTAN, LA CUAL ESTÁ UBICADA EN KM. 12 CARRETERA A EJIDO FRANCISCO SARABIA A TUZANTAN, CONSTRUCCIONES DE UNA PLANTA, CON LA GEORREFERENCIA: N: 15° 09 03" W: 92° 25 16" A 93 MSNM, EN EL MUNICIPIO DE TUZANTAN CHIAPAS, LA CUAL CUENTA CON, EN EL HANGAR UNO DONDE ESTÁN UBICADAS UN ÁREA DE OFICINAS ASÍ COMO LA BODEGA DE ABARROTES Y EXHIBIDOR DE PRODUCTOS VARIOS, UN ÁREA DE SUPERVISIÓN, UN ÁREA DE CONSEJO COMUNITARIO, EN EL HANGAR DOS SE ENCUENTRA EL ALMACÉN DE GRANOS VARIOS, CUENTA CON UNA CASETA DE VIGILANCIA, CUENTA CON LOS SERVICIOS BÁSICOS DE AGUA, DRENAJE, Y ENERGÍA ELÉCTRICA, CUENTA CON W.C.

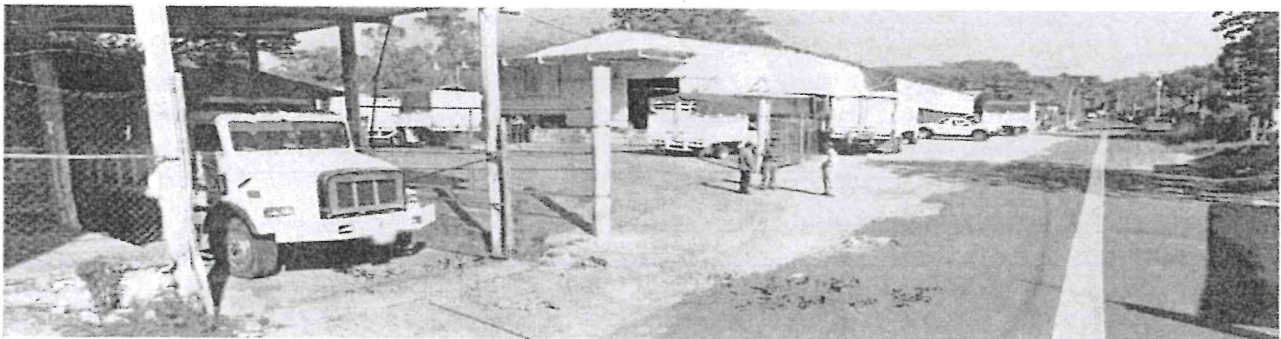

Telefono celular: 964 62 4 03 76 y 961 269 43 83
Calle Constitución S/N CRPCyB Huixtla, Chiapas

CHIAPAS NOS LIME



GOBIERNO DEL
ESTADO DE CHIAPAS

Secretaría de Protección Civil

Instituto para la Gestión Integral de Riesgos

Desastres del Estado de Chiapas
Delegación Regional X Soconusco



SE VERIFICA EL HANGAR UNO DONDE ESTÁ UBICADA UN ÁREA DE OFICINAS, ASÍ COMO LA BODEGA DE ABARROTES Y EXHIBIDOR DE PRODUCTOS VARIOS, ÁREA DE SUPERVISIÓN Y EL ÁREA DE CONSEJO COMUNITARIO, EN ESTA ÁREA SE OBSERVA QUE LA ESTRUCTURA ES DE CONCRETO CON UN TECHADO DE ESTRUCTURA METÁLICA Y LÁMINA.



SE OBSERVA QUE PRESENTA FISURAS NO MAYOR A 5 MM DE ANCHO, DESPRENDIMIENTO DE CONCRETO DONDE SE OBSERVA LA CORROSIÓN DE LAS VARILLAS DE ACERO, LA CUAL ES PROVOCADO POR LA HUMEDAD DE LA PARTE DE AFUERA, AFECTACIÓN ÚNICAMENTE EN ELEMENTOS NO ESTRUCTURALES.

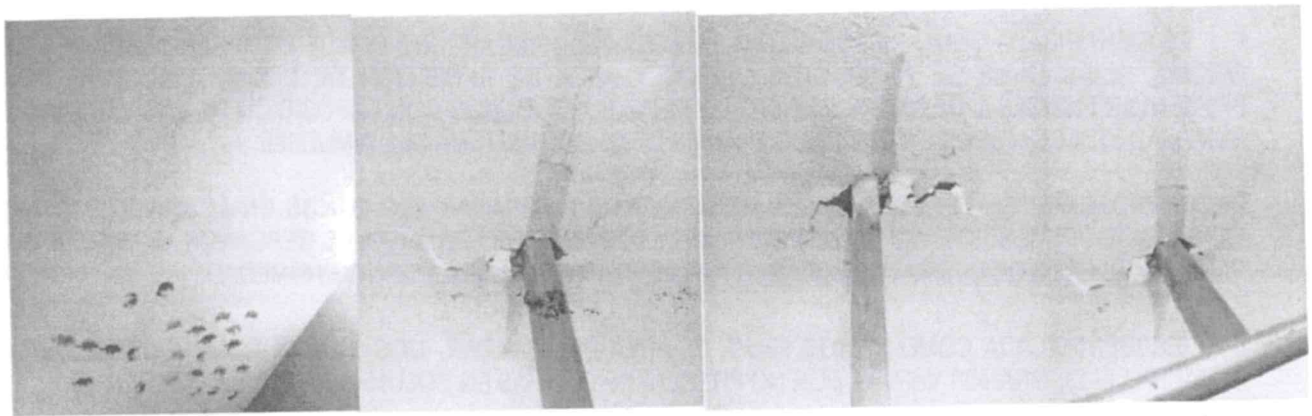

EN EL ÁREA DE OFICINAS SE OBSERVA QUE PRESENTA FISURAS NO MAYOR A 3 MM DE ANCHO Y LEVANTAMIENTO DE PINTURA Y REPELLO.



GOBIERNO DEL
ESTADO DE CHIAPAS

Secretaría de Protección Civil
Instituto para la Gestión Integral de Riesgos
Desastres del Estado de Chiapas
Delegación Regional X Soconusco



EN EL HANGAR DOS SE ENCUENTRAN EL ALMACÉN DE GRANOS VARIOS:

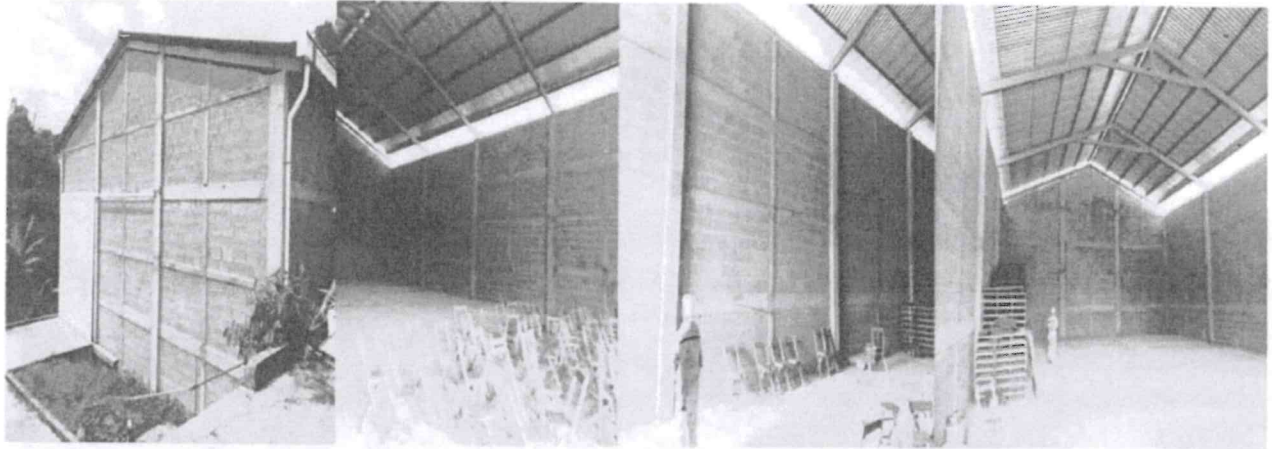

SE OBSERVA QUE NO CUENTA CON GRIETAS EN ELEMENTOS DE CONCRETO, COLUMNAS, NO EXISTE REDUCCIÓN IMPORTANTE DE LA CAPACIDAD SISMO RESISTENTE, SE OBSERVA DESPRENDIMIENTO DE REPELLO EN COLUMNAS.

CONCLUSIÓN:

I ES IDENTIFICADA COMO **RIESGO MEDIO**, EL ÁREA DEL HANGAR UNO DONDE COMPRENDE EL ÁREA DE OFICINA, ALMACENAJE DE PRODUCTOS VARIOS Y ÁREA DE EXHIBICIÓN DE PRODUCTOS, ESTO POR PRESENTAR FISURAS Y DESPRENDIMIENTO DE REPELLO EN MUROS CON EXPOSICIÓN DE LAS VARILLAS Y HUMEDAD EN LOS MUROS EN DIVERSOS TRAMOS DE LA ESTRUCTURA DEL INMUEBLE.

RECOMENDACIÓN: SE NECESITA DAR MANTENIMIENTO Y REPARAR LOS DAÑOS EN LOS MUROS COMO TRABAJO DE PREVENCIÓN, ASÍ COMO DERRAMAR LAS RAMAS DE LOS ARBOLES CERCANOS AL MURO PARA PERMITIR EL PASO DE LOS RAYOS SOLARES PARA EVITAR LA ACUMULACIÓN DE HUMEDAD.

II ES IDENTIFICADA COMO **RIESGO BAJO**, EL ÁREA DEL HANGAR DOS DONDE COMPRENDE EL ÁREA ALMACENAJE DE GRANOS VARIOS, POR NO PRESENTAR FISURAS EN COLUMNAS, TRAVÉS Y CADENAS



GOBIERNO DEL
ESTADO DE CHIAPAS

Secretaría de Protección Civil

Instituto para la Gestión Integral de Riesgos
Desastres del Estado de Chiapas
Delegación Regional X Soconusco



NOTA: ES FACTIBLE COMO ÁREAS LABORALES, LAS ÁREAS MENCIONADAS EN LOS PUNTOS I, II, POR NO PRESENTAR DAÑOS ESTRUCTURAL Y RIESGO ALGUNO PARA LAS PERSONAS QUE LABORAN, Y PERSONAS QUE DIARIO ASISTEN A LAS BODEGAS DE DICONSA.

HACIENDO MENCIÓN QUE POR LA ZONA Y UBICACIÓN GEOGRÁFICA DEL ESTADO DE CHIAPAS, ESTAS REGIONES COMO ES LA COSTA Y PARTE SERRANA ESTAN COMO **RIESGO ALTO POR FENOMENOS GEOLOGICOS**, POR MOTIVOS QUE ESTAMOS EN LA FRANJA "D" DE MÁXIMA SISMICIDAD SEGÚN EL MAPA DE RIESGO POR SISMO Y TENEMOS EN MEXICO, YA QUE ESTAMOS UBICADOS EN LOS LIMITES DE 5 PLACAS TECTÓNICAS LAS CUALES SON PLACA DEL PACIFICO, PLACA DEL COCO, PLACA DE NAZCA, PLACA SUR AMERICA, PLACA DEL CARIBE, Y LA PLACA DE NORTE AMERICA Y DOS VOLCANES, **POR TAL EFECTO TODAS LAS ESTRUCTURAS DE CONSTRUCCION ESTÁN CONSIDERADA COMO RIESGO MEDIO** Y DEPENDIENDO DE LA MAGNITUD DEL DAÑO QUE PUEDA OCASIONAR LOS SISMOS Y TERREMOTOS EN LA ENTIDAD PASARÍAN A SER **RIESGO ALTO**.

SIN MÁS POR EL MOMENTO, QUEDO DE USTED.

ATENTAMENTE



LIC. GUILLERMO JORGE SOTO PALOMEQUE
EL DELEGADO

C.C.P. ARCHIVO MINUTARIO.

Telefono celular: 964 62 4 03 76 y 961 269 43 83
Calle Constitución S/N CRPCyB Huixtla, Chiapas

CHIAPAS NOS UNF

