

DICONSA S.A. DE C.V.

OFICINAS CENTRALES

**AV. INSURGENTES SUR No. 3483, COL. VILLA OLIMPICA, MIGUEL HIDALGO,
C.P. 14020, DELEG. TLALPAN, CIUDAD DE MÉXICO.**

CIUDAD DE MÉXICO, A 21 DE SEPTIEMBRE DE 2017.

DICONSA. S.A. DE C.V.

AV. INSURGENTES SUR No. 3483, COL. VILLA OLIMPICA, MIGUEL HIDALGO, C.P. 14020, DEL. TLALPAN, CIUDAD DE MÉXICO.

LIC. BENJAMÍN CERVANTES ALBARRÁN

GERENTE DE ADQUISICIONES.

REPORTE DE DAÑOS OCURRIDOS POR EL TEMBLOR EL DIA 19 DE SEPTIEMBRE EN ALGUNAS INSTALACIONES DE DICONSA S.A. DE C.V.

REPORTE DE DAÑOS

EL DIA 21 DE SEPTIEMBRE DEL PRECENTE AÑO, EL ING. MPAL. JOSÉ ARMANDO RODRÍGUEZ NAUFAL, SE PRECENTO AL INMUEBLE UBICADO EN: AV. INSURGENTES SUR No. 3483, COL. VILLA OLIMPICA, MIGUEL HIDALGO, C.P. 14020, DEL. TLALPAN, CIUDAD DE MÉXICO, PARA LA VERIFICACIÓN DEL INMUEBLE ANTES YA MENCIONADO.

EL INMUEBLE SE UTILIZA COMO DIRECCIÓN GENERAL DE DICONSA S.A. DE C.V. A NIVEL NACIONAL, LA CUÁL OPERA EL PROGRAMA DE ABASTO RURAL. COMPRENDE DE TRES MÓDULOS:

PRIMER MÓDULO: SE ENCUENTRAN LAS OFICINAS CONSTRUIDAS EN DOS NIVELES, CON ÁREA DE BAÑOS, RECEPCIÓN, VARIAS OFICINAS PRIVADAS, ESCALERAS INTERIORES DE ACCESO, ASÍ COMO SALA DE JUNTAS Y OFICINAS GENERALES.

SEGUNDO MÓDULO: EDIFICIO ANEXO, SE ENCUENTRA EN DOS NIVELES, CON OFICINAS GENERALES, ÁREA DE COCINA, VARIAS OFICINAS PRIVADAS, TIENDA DE ABARROTES, ÁREA DE ESCALERAS DE ACCESO Y ÁREA DE ARCHIVO.

TERCER MÓDULO: SE ENCUENTRA EN DOS NIVELES, COMPRENDE DE COCINA ÁREA DE COMEDOR Y BAÑOS PARA HOMBRES Y MUJERES, ÁREA DE ESCALERAS DE ACCESO Y ESTANCÍA.

EL ING. MPAL. JOSÉ ARMANDO RODRÍGUEZ NAUFAL SE PRECENTO JUNTO CON PERSONAL DE DICONSA, AL REALIZAR LA INSPECCIÓN, SE DICTAMINO QUE LAS CONSTRUCCIONES DE ESTE INMUEBLE **NO PRESENTA DAÑO ESTRUCTURAL ALGUNO**, POR LO QUE SI PUEDE LABORAR EL PERSONAL.

ATENTAMENTE

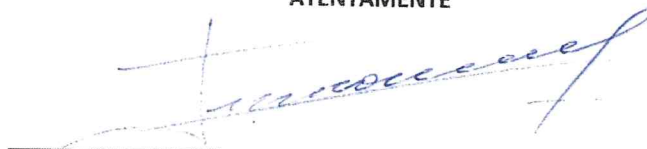

ING. MPAL. JOSÉ ARMANDO RODRIGUEZ NAUFAL

CÉDULA DE ESPECIALIDAD No. 7930200

EN VALUACIÓN INMOBILIARIA INDUSTRIAL Y DE MAQUINARÍA

DICONSA S.A. DE C.V. REPORTE DE DAÑOS

DICONSA S.A. DE C.V.

AV. INSURGENTES SUR No. 3483, COL. VILLA OLIMPICA, MIGUEL ÁNGEL, C.P. 14020, DEL. TLALPAN, CIUDAD DE MÉXICO.

LIC. BENJAMÍN CERVANTES ALBARRÁN.
GERENTE DE AQUISICIONES.

EL DÍA 21 DE SEPTIEMBRE DEL PRESENTE AÑO, SE PRESENTO EL INGENIERO MPAL. JOSÉ ARMANDO RODRÍGUEZ NAUFAL CON CÉDULA DE ESPECIALIDAD No. 7930200 EN INMOBILIARÍA INDUSTRIAL Y DE MÁQUINARIA.
SE PRESENTO AL INMUEBLE UBICADO EN AV. INSURGENTES SUR No. 3483, COL. VILLA OLIMPICA MIGUEL HIDALGO C.P. 14020, DEL. TLALPAN, CIUDAD DE MÉXICO, PARA LA VERIFICACIÓN DEL INMUEBLE ANTES YA MENCIONADO.

DICONSA S.A. DE C.V.

AV. INSURGENTES SUR No. 3483, COL. VILLA OLIMPICA
MIGUEL ÁNGEL, C.P. 14020, DEL. TLALPAN, CIUDAD DE MÉXICO.

EL EDIFICIO UBICADO EN AV. INSURGENTES SUR No. 3483, COL. VILLA OLIMPICA MIGUEL HIDALGO, C.P. 14020, DEL. TLALPAN, CIUDAD DE MÉXICO, SE ENCUENTRA OCUPADO POR DICONSA S.A DE C.V. EL CUAL ES COMPARTIDO CON FONAHPO.
ESTA REVISIÓN FUE EXCLUSIVA PARA DICONSA S.A. DE C.V.

CROQUIS DEL INMUEBLE

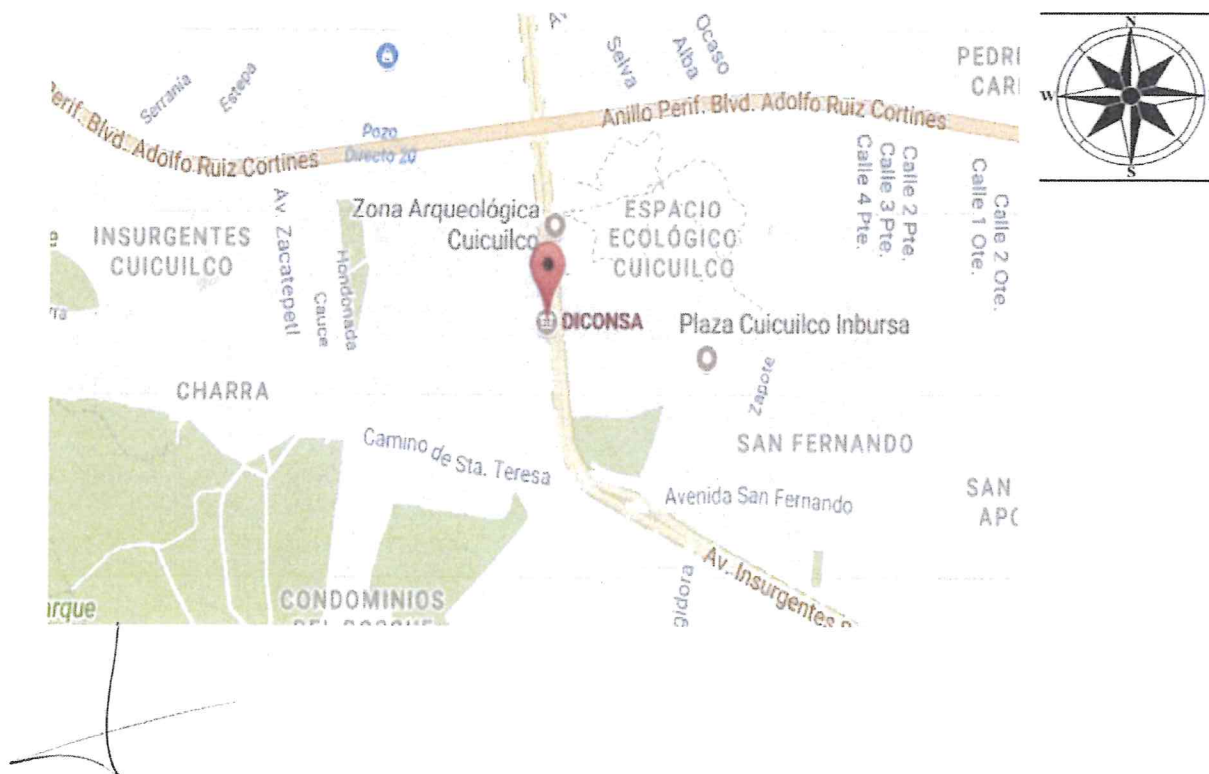

CN CORPORATIVO NAUFAL AVALÚOS

EL INMUEBLE SE ENCUENTRA DESARROLLADO EN TRES MÓDULOS QUE COMPRENDEN EN DOS NIVELES CADA UNO.

MÓDULO I: EN PLANTA BAJA: DOS ACCESOS DE RECEPCIÓN Y VIGILANCÍA, BAÑOS DE CABALLEROS Y BAÑOS DE DAMAS, DIVERSAS ÁREAS DE OFICINAS CON PRIVADOS, ESCALERAS DE ACCESO A PLANTA ALTA Y ESTACIONAMIENTOS.
EN PLANTA: COMPRENDE DE CUBÍCULOS DE OFICINAS Y PUENTE DE ACCESO AL EDIFICIO ANEXO Y SALA DE CAPACITACIÓN Y OTROS DE JUNTAS.

MÓDULO II: SE CONOCE COMO "EDIFICIO ANEXO".
EN PLANTA BAJA SE ENCUENTRA TIENDA, OFICINAS GENERALES, ARCHIVO, HIDRONEUMÁTICO, CUARTO DE BASURA Y ÁREAS DE SUBESTACIÓN, TALLER CON ALMACÉN Y ESTACIONAMIENTOS.

MÓDULO III: SE COMPONE EN PLANTA ALTA DE COCINA, Y COMEDOR PARA EL PERSONAL.
EN PLANTA BAJA ESTACIONAMIENTOS.

LA CONSTRUCCION SE LLEVO A CABO EN UN TERRENO PLANO DE FORMA IRREGULAR EN SUS DIMENSIONES.

EL ING. JOSÉ ARMANDO RODRIGUEZ NAUFAL SE PRESENTO JUNTO CON EL ARQ. RODOLFO ESPINOZA (PERSONAL DE DICONSA), A REALIZAR UJNA INSPECCION DEL INMUEBLE OBSERVANDO QUE LAS CONSTRUCCIONES DE ESTE:

NO PRESENTA DAÑO ESTRUCTURAL, SOLO REQUIERE ALGUNAS REPARACIONES EN TERMINADOS.

LO QUE SI PUEDE LABORAR EL PERSONAL ADMINISTRATIVO COMO OPERATIVO EN AMBOS MÓDULOS.

ELEMENTOS DE CONSTRUCCION

EN EL PRIMER MÓDULO QUE CONSTA DE LAS OFICINAS ADMINISTRATIVAS EN DOS NIVELES.

A) OBRA NEGRA O GRUESA.

CIMENTACIÓN	:	SE SUPONE A BASE DE ZAPATAS AISLADAS CON CONTRATRABES DE LIGA EN TODOS LOS MÓDULOS.
ESTRUCTURA	:	COLUMNAS METÁLICAS ESTRUCTURALES, LANGUEROS Y TRAVESAÑOS DE FIERRO ESTRUCTURALES EN LANGUEROS Y TRAVESAÑOS.
MUROS	:	EXTERIORES, BLOCK HUECO DE 40X20X15 CMS. CON REFUERZOS DE ELEMENTOS VERTICALES Y HORIZONTALES DE CONCRERTO ARMADO.
TECHOS	:	LÁMINA TIPO MULTIPANEL, CONSTA DE LÁMINA PINTRO ROLADA CON NÚCLEO DE POLIURETÁNO COMO AISLAMIENTO TÉRMICO EN MÓDULO I, LÁMINA ACANALADA EN MÓDULO II Y LOSA-ACERO EN MÓDULO III.
ENTREPISOS	:	LOSAS PREFABRICADAS MONTADAS SOBRE ESTRUCTURA METÁLICA DE FIERRO, EN MÓDULO I LOSA DE CONCRETO ARMADO Y EN MÓDULO II, LOSA- ACERO EN MÓDULO III.
AZOTEAS	:	DE LÁMINA IMPERMEABILIZADAS NO TRANSITABLES EN MÓDULO I, E IMPERMEABILIZADAS CON BAJADAS PLUVIALES EN MÓDULOS II Y III.

B): REVESTIMIENTOS Y ACABADOS INTERIORES

APLANADOS INTERIORES	: YESO, TERMINADO FINO, MEZCLA DE CEMENTO, CAL Y ARENA, TERMINADO FINO Y TABLAROCA, TERMINADO EN TIROL PLANCHADO EN TODOS LOS MÓDULOS.
PLAFONES	: FALSOS, PLAFONES SOBE ALUMINIO, TIPO "T" CON COLGANTES.
LAMBRINES	: AZULEJOS DE COLOR, MEDIANA CALIDAD Y LOSETA DE MÁRMOL.
PISOS	: LOSETA DE MARMOL DE DIVERSAS MEDIDAS, LOSETA DE CERÁMICA Y PORCELANATO.
ZOCLOS	: SEGÚN PISO EN TODOS LOS MÓDULOS.
ESCALERAS	: RAMPA DE CONCRETO ARMADO CUBIERTAS DE CEMENTO MARTELINADO EN MÓDULOS I Y II, METÁLICA CUBIERTA DE MARMOL EN MÓDULO III.
PINTURA	: VINÍLICA EN MUROS, ESMALTE EN HERRERÍA Y BARNÍZ Y TINTA EN CARPINTERÍA EN TODOS LOS MÓDULOS.
CARPINTERIA	: PUERTAS DE MADERA CAOBILLA TIPO TAMBOR, EN TODOS LOS MÓDULOS.
INSTALACIONES HIDRAULICAS	: OCULTAS, RAMALEO DE TUBERÍA DE COBRE, BAJADAS DE TUBERÍA DE FoFo Y DE PVC, Y TUBERÍA DE CONCRETO ASFALTADO EN ALBAÑALES EN TODOS LOS MÓDULOS.
VIDRIERÍA	: DOBLES, DE COLOR CLARO Y HUMO EN PUERTAS Y VENTANAS EN TODOS LOS MÓDULOS.
CERRAJERÍA	DEL PAÍS, DE MEDIANA CALIDAD LATONADA TIPO TULIP.
HERRERÍA	PUERTAS Y VENTANAS CON PERFIL DE ALUMINIO ANODIZADO DURANODIK, EN TODOS LOS MÓDULOS.
FACHADA	: REPELLADA DE MEZCLA DE CEMENTO, CAL Y ARENA, TERMINADO FINO, PUERTAS Y VENTANAS Y BARDAS CON REJAS EN MÓDULOS I Y II. DUROCK CON VENTANERÍA MURETE Y REJA DE FIERRO TUBULAR.
MUEBLES DE BAÑO Y ACCESORIOS	: W.C. BLANCOS DE MEDIANA Y BUENA CALIDAD, LAVABOS EMPOTRABLES Y CANCELERÍA METÁLICA CON FORMAICA EN LOS TRES MÓDULOS.
INSTALACIONES ELÉCTRICAS	: OCULTAS, ENTUBADAS CON TUBERÍA CONDUIT EN PLAFANOS Y TUBERÍA DE POLIDUCTO, SALIDA NORMALES EN MUROS, LAMPÁRAS DE LUZ DE DÍA, BASE METÁLICA CROMADA EMPOTRADA CON DIFUSORES.

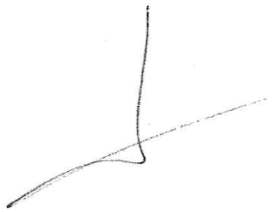



CN CORPORATIVO NAUFAL AVALÚOS

CALCULO DEL VALOR DE REPOSICION NUEVO DE LAS CONSTRUCCIONES

1.- CAMBIO DE LOSETA DE CERAMICA DE 0.20 X 0.20 M, INCLUYE RETIRO Y COLOCACIÓN DE MATERIAL, EN COCINA - COMEDOR.

CONCEPTO	UNIDAD	CANTIDAD	COSTO UNITARIO	IMPORTE
RETIRO DE LOSETA DE CERÁMICA.	M ²	3.00	\$100.00	\$300.00
RETIRO DE MATERIAL ESCOMBRO, A PIE DE CAMIÓN.	COSTAL	5.00	\$100.00	\$500.00
TOTAL RETIRO DE LOSETA DE CERAMICA EN COCINA - COMEDOR.				\$800.00

2.- COLOCACIÓN DE LOSETA DE CERÁMICA DE 20 X 20 CM, EN COCINA - COMEDOR.

CONCEPTO	UNIDAD	CANTIDAD	COSTO UNITARIO	IMPORTE
SUMINISTRO Y COLOCACIÓN DE LOSETA DE CERÁMICA DE 20 X 20 CM.	M ²	3.00	\$550.00	\$1,650.00
TOTAL COLOCACIÓN DE LOSETA DE CERÁMICA EN COCINA-COMEDOR.				\$1,650.00

3.- RETIRO DE LOSETA DE MÁRMOL ESTRELLADA DE 30 X 30 CM, 95.20 M², SIN RECUPERACIÓN DE MATERIAL.

CONCEPTO	UNIDAD	CANTIDAD	COSTO UNITARIO	IMPORTE
RETIRO DE LOSETA FISURADA DE MÁRMOL.	M ²	95.20	\$100.00	\$9,520.00
RETIRO DE MATERIAL DE ESCOMBRO FUERA DEL SITIO.	COSTAL	57.20	\$60.00	\$3,432.00
TOTAL DE RETIRO DE LOSETA DE MÁRMOL EN COCINA-COMEDOR.				\$12,952.00

4.- COLOCACIÓN DE LOSETA DE MÁRMOL DE 30 X 30 CM, 95.20 M². EN COCINA-COMEDOR.

CONCEPTO	UNIDAD	CANTIDAD	COSTO UNITARIO	IMPORTE
SUMINISTRO Y COLOCACIÓN DE LOSETA DE MÁRMOL DE 30 X 30 CM.	M ²	95.20	\$350.00	\$33,320.00
TOTAL DE COLOCACIÓN PISOS DE MÁRMOL, EN COCINA COMEDOR.				\$33,320.00

5.- CAMBIO DE CINTA EN PLAFÓN DE TABLAROCA, COCINA-COMEDOR.

CONCEPTO	UNIDAD	CANTIDAD	COSTO UNITARIO	IMPORTE
DESPRENDIMIENTO DE MATERIAL.	M.	2.00	\$50.00	\$100.00
SUMINISTRO Y COLOCACIÓN DE CALAFATEADO EN PLAFÓN DE TABLAROCA.	M.	2.00	\$300.00	\$600.00
TOTAL CAMBIO DE CINTA EN PLAFÓN, EN COCINA COMEDOR.				\$700.00

6.- CAMBIO DE JUNTA EN PARTE SUPERIOR DE BARDA DE TERRAZA 10.00 M DE LARGO.

CONCEPTO	UNIDAD	CANTIDAD	COSTO UNITARIO	IMPORTE
RETIRO Y LIMPIEZA DE JUNTA FISURADA.	M.L.	10.00	\$190.00	\$1,900.00
SUMINISTRO Y COLOCACIÓN DE REPARACIÓN DE JUNTA 10.00 X 0.50 M, APLANADO DE MEZCLA DE CEMENTO, CAL Y ARENA, TERMINADO FINO.	M ²	5.00	\$800.00	\$4,000.00
SUMINISTRO Y COLOCACIÓN DE PINTURA, MARCA COMEX Y/O SIMILAR.	M ²	7.00	\$250.00	\$1,750.00
TOTAL CAMBIO DE JUNTA EN PARTE SUPERIOR DE BARDA DE TERRAZA.				\$7,650.00

7.- CAMBIO DE CRISTAL FLOTADO DE 9.50 MM DE 1.50 M², DE ACCESO A TERRAZA.

CONCEPTO	UNIDAD	CANTIDAD	COSTO UNITARIO	IMPORTE
RETIRO DE CRISTAL FLOTADO 1.50 M ²	LOTE	1.00	\$800.00	\$800.00
SUMINISTRO Y COLOCACIÓN DE CRISTAL FLOTADO DE 1.50 M ² DE 9.5 MM.	M ²	1.50	\$2,000.00	\$3,000.00
TOTAL CAMBIO DE CRISTAL FLOTADO, DE ACCESO A TERRAZA.				\$3,800.00



CORPORATIVO NAUFAL AVALÚOS

8.- DESPRENDIMIENTO DE APLANADO DE YESO CON TIROL PLANCHADO EN TERRAZA ACCESO A OFICINA.

CONCEPTO	UNIDAD	CANTIDAD	COSTO UNITARIO	IMPORTE
SUMINISTRO Y COLOCACIÓN Y REPARACIÓN DE FISURA DE YESO CON TIROL PLANCHADO.	M ²	1.00	\$1,400.00	\$1,400.00
SUMINISTRO Y COLOCACIÓN DE PINTURA, MARCA COMEX Y/O SIMILAR.	M ²	1.00	\$450.00	\$450.00
TOTAL REPARACIÓN DE APLANADO DE YESO CON TIROL PLANCHADO EN TERRAZA ACCESO A OFICINA.				\$1,850.00

9.- DESPRENDIMIENTO DE APLANADO DE YESO CON TIROL EN DIRECCIÓN DE FINANZAS.

CONCEPTO	UNIDAD	CANTIDAD	COSTO UNITARIO	IMPORTE
SUMINISTRO Y COLOCACIÓN Y DE REPARACIÓN DE FISURA DE YESO CON TIROL PLANCHADO.	M ²	3.00	\$1,400.00	\$4,200.00
SUMINISTRO Y COLOCACIÓN DE PINTURA, MARCA COMEX Y/O SIMILAR.	M ²	3.00	\$350.00	\$1,050.00
TOTAL DESPRENDIMIENTO DE APLANADO DE YESO CON TIROL EN DIRECCIÓN DE FINANZAS.				\$5,250.00

10.- DESPRENDIMIENTO DE APLANADO DE YESO CON TIROL EN CUBIERTA DE COLUMNA, EN PASILLO.

CONCEPTO	UNIDAD	CANTIDAD	COSTO UNITARIO	IMPORTE
SUMINISTRO Y COLOCACIÓN Y REPARACIÓN DE FISURA DE YESO CON TIROL PLANCHADO.	M ²	2.00	\$1,200.00	\$2,400.00
SUMINISTRO Y COLOCACIÓN DE PINTURA, MARCA COMEX Y/O SIMILAR.	M ²	2.00	\$450.00	\$900.00
TOTAL DE CUBIERTA DE COLUMNA, EN PASILLO.				\$3,300.00

11.- REPARACIÓN DE MATERIAL EN COLUMNA DE ENTRADA DE ESTACIONAMIENTO.

CONCEPTO	UNIDAD	CANTIDAD	COSTO UNITARIO	IMPORTE
DESPRENDIMIENTO Y REPARACIÓN DE APLANADO.	LOTE	1.00	\$800.00	\$800.00
RETIRO Y COLOCACIÓN DE HIDRANTE.	LOTE	1.00	\$700.00	\$700.00
SUMINISTRO Y COLOCACIÓN DE RESANES DE APLANADO DE MEZCLA EN COLUMNA.	M ²	2.00	\$1,600.00	\$3,200.00
SUMINISTRO Y COLOCACIÓN DE PINTURA, MARCA COMEX Y/O SIMILAR.	M2	2.00	\$400.00	\$800.00
TOTAL REPARACIÓN EN COLUMNA DE ENTRADA DE ESTACIONAMIENTO.				\$5,500.00

12.- CAMBIO DE LOSETA DE MÁRMOL EN DIRECCIÓN DE DESARROLLO 2.00 M2.

CONCEPTO	UNIDAD	CANTIDAD	COSTO UNITARIO	IMPORTE
RETIRO DE LOSETA FISURADA.	LOTE	1.00	\$300.00	\$300.00
RETIRO DE MATERIAL DESMONTADO.	COSTAL	3.00	\$80.00	\$240.00
SUMINISTRO Y COLOCACIÓN DE PISO DE MARMOL DE 30 X 30 CM.	M ²	2.00	\$550.00	\$1,100.00
TOTAL CAMBIO DE LOSETA DE MÁRMOL EN DIRECCIÓN DE DESARROLLO.				\$1,640.00

13.- ARREGLO DE ESCALÓN HACIA COCINA (EDIFICIO ANEXO).

CONCEPTO	UNIDAD	CANTIDAD	COSTO UNITARIO	IMPORTE
SUMINISTRO Y COLOCACIÓN DE ARREGLO DE ESCALÓN HACIA COCINA, DE CONCRETO.	LOTE	1.00	\$500.00	\$500.00
TOTAL ARREGLO DE ESCALÓN HACIA COCINA (EDIFICIO ANEXO).				\$500.00

14.- RESANES DE APLANADO DE MEZCLA EN DIVERSAS PARTES, COCINA, 7.20 M²

CONCEPTO	UNIDAD	CANTIDAD	COSTO UNITARIO	IMPORTE
DESPRENDIMIENTO DE MATERIAL FISURADO	M ²	7.50	\$100.00	\$750.00
RETIRO DE ESCOMBRO	COSTAL	4.60	\$80.00	\$368.00
SUMINISTRO Y COLOCACIÓN DE RESANES DE APLANADO DE MEZCLA EN DIVERSOS SITIOS.	M ²	7.20	\$200.00	\$1,440.00
TOTAL RESANES DE APLANADO DE MEZCLA EN DIVERSAS PARTES, COCINA (EDIFICIO ANEXO).				\$2,558.00

15.- DESPRENDIMIENTO DE PLAFÓN JUNTO A AZULEJO EN BAÑO DE COCINA. 2.60 M.L.

CONCEPTO	UNIDAD	CANTIDAD	COSTO UNITARIO	IMPORTE
DESPRENDIMIENTO DE MATERIAL FISURADO.	LOTE	1.00	\$200.00	\$200.00
SUMINISTRO Y COLOCACIÓN DE REPARACIÓN DE PLAFÓN DE TABLAROCA.	LOTE	1.00	\$350.00	\$350.00
SUMINISTRO Y COLOCACIÓN DE PINTURA, MARCA COMEX Y/O SIMILAR.	LOTE	0.50	\$300.00	\$150.00
TOTAL DESPRENDIMIENTO DE PLAFÓN JUNTO A AZULEJO EN BAÑO DE COCINA.				\$700.00

16.- CAMBIO DE LOSETA DE MÁRMOL DE 60 X 60 CM, EN PLANTA ALTA, BAJO EL HIDRANTE.

CONCEPTO	UNIDAD	CANTIDAD	COSTO UNITARIO	IMPORTE
DESPRENDIMIENTO DE MATERIAL.	PZA	1.00	\$300.00	\$300.00
SUMINISTRO Y COLOCACIÓN DE LOSETA DE MÁRMOL DE 60 X 60 CM.	PZA	1.00	\$470.00	\$470.00
TOTAL . PASILLO.				\$770.00

17.- CAMBIO DE CRISTAL FLOTADO DE 9.50 MM DE 0.50 M², EN ÁREA DE INFORMÁTICA

CONCEPTO	UNIDAD	CANTIDAD	COSTO UNITARIO	IMPORTE
RETIRO DE CRISTAL FLOTADO 0.50 M2	LOTE	1.00	\$200.00	\$200.00
SUMINISTRO Y COLOCACIÓN DE CRISTAL FLOTADO DE 1.50 INCLUYE COLOCACIÓN.	M ²	0.50	\$2,000.00	\$1,000.00
TOTAL CAMBIO DE CRISTAL, EN ÁREA DE INFORMÁTICA.				\$1,200.00

18.- CAMBIO DE CRISTAL FLOTADO DE 9.50 MM DE 2.08 M2, EN ÁREA DE INFORMÁTICA

CONCEPTO	UNIDAD	CANTIDAD	COSTO UNITARIO	IMPORTE
RETIRO DE CRISTAL FLOTADO 0.50 M2	LOTE	1.00	\$300.00	\$300.00
SUMINISTRO Y COLOCACIÓN DE CRISTAL FLOTADO DE 1.50	M ²	2.08	\$2,000.00	\$4,160.00
TOTAL EN PASILLO PRINCIPAL JUNTO A ÁREA DE INFORMÁTICA.				\$4,460.00

19.- RESANES DE APLANADO DE YESO CON TIROL PLANCHADO EN DIVERSAS PARTES DEL ÁREA DE ADQUISICIONES.

CONCEPTO	UNIDAD	CANTIDAD	COSTO UNITARIO	IMPORTE
DESPRENDIMIENTO DE MATERIAL FISURADO.	M.L.	2.30	\$100.00	\$230.00
RETIRO DE ESCOMBRO.	COSTAL	1.00	\$80.00	\$80.00
SUMINISTRO Y COLOCACIÓN DE RESANES DE APLANADO DE MEZCLA EN DIVERSOS SITIOS.	M ²	1.00	\$1,200.00	\$1,200.00
SUMINISTRO Y COLOCACIÓN DE PINTURA, MARCA COMEX Y/O SIMILAR.	M ²	1.00	\$500.00	\$500.00
TOTAL RESANES EN DIVERSAS PARTES DEL ÁREA DE ADQUISICIONES				\$2,010.00

20.- CONCENTRACIÓN DE MATERIAL DE ESCOMBRO A PIE DE CAMIÓN, PARA RETIRO.

CONCEPTO	UNIDAD	CANTIDAD	COSTO UNITARIO	IMPORTE
RETIRO DE ESCOMBRO, CANTIDAD DE 5.8M ³ CON CAMIÓN 3.5 TON.	VIAJE	2.00	\$1,950.00	\$3,900.00
TOTAL CONCENTRACIÓN DE MATERIAL DE ESCOMBRO A PIE DE CAMIÓN, PARA RETIRO.				\$3,900.00
TOTAL DE TRABAJOS Y MATERIAL PARA REPARACIÓN POR DAÑOS				\$90,610.00

ATENTAMENTE

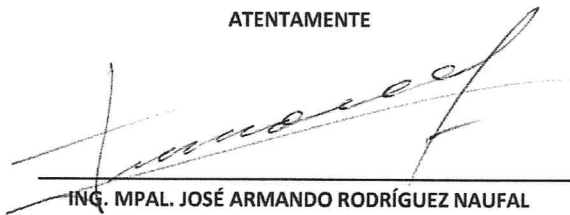

ING. MPAL. JOSÉ ARMANDO RODRÍGUEZ NAUFAL
CÉDULA DE ESPECIALIDAD No. 7930200
EN VALUACIÓN INMOBILIRIA INDUSTRIAL Y DE MAQUINARÍA

REPORTE FOTOGRÁFICO

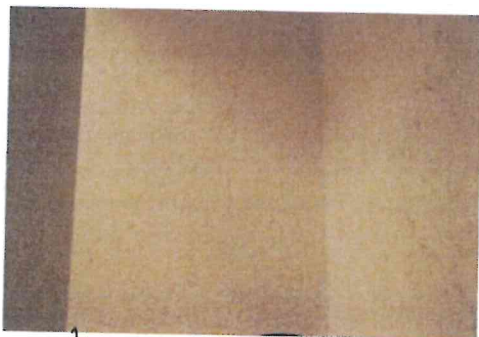
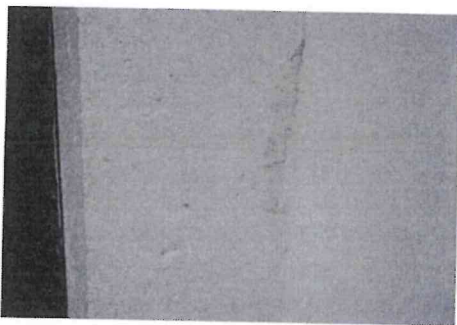
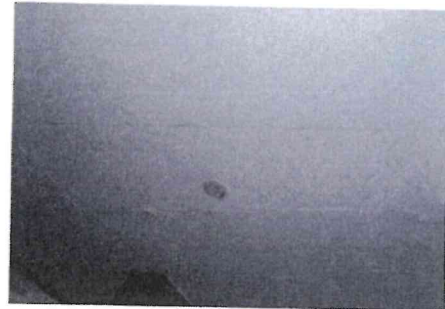

REPORTE FOTOGRÁFICO

