



**SECRETARIA DE MARINA**  
**UNIDAD DE CAPITANÍAS DE PUERTO Y ASUNTOS MARÍTIMOS**  
**DIRECCIÓN GENERAL ADJUNTA DE CAPITANÍAS DE PUERTO**  
**DIRECCIÓN DE SEGURIDAD MARÍTIMA**



**AVISO NÁUTICO No. 223/2018**

**REPORTE ESPECIAL**

Fecha: 14/junio/2018 | Hora: 22:30 hrs.

**TORMENTA TROPICAL “BUD”**

**CAPITANÍAS DE PUERTO:** San Blas, Nuevo Vallarta, La Cruz de Huanacaxtle, Chacala, Nay., Mazatlán, Altata, Teacapan, Topolobampo, Sin., Cabo San Lucas, San José del Cabo, La Paz., Los Barriles, San Carlos, Adolfo López Mateos, Bahías Magdalena, Loreto, Rosarito, B.C.S., Ensenada, Isla Cedros, El Sauzal, B.C. Guaymas, Yavaros, Bahía Kino, Puerto Libertad, Puerto Peñasco, Son

**El centro de “BUD” en la línea de costa de la región .**

El centro de “BUD” esta noche se localiza .

**Zona de vigilancia:** Desde San Carlos hasta la Paz, B.C.S., incluido los Cabos, B.C.S. y Sinaloa

**Índice de peligrosidad ALTO:** Por lo que deberán extremar precaución en las inmediaciones del sistema, así como en costas y zonas marítimas de los estados de Baja California Sur, Sinaloa y región sur del Golfo de California.

Mantenerse informados en costas y zonas marítimas de la región norte del Golfo de California, Sonora, región oriental de Baja California, Nayarit, así como en El Archipiélago de las Revillagigedo, Col., e Isla Marías, Nay.

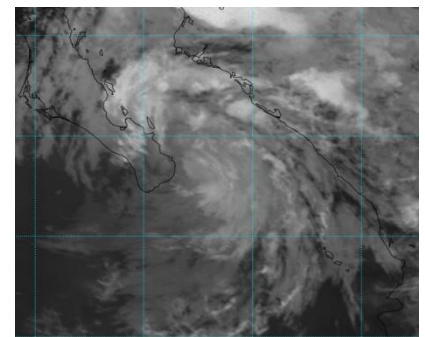
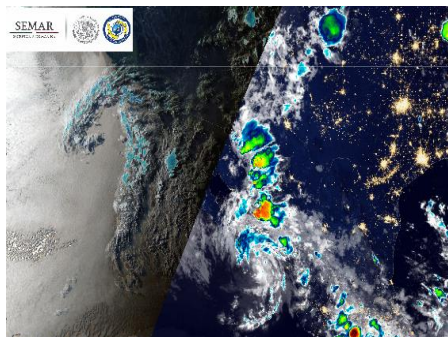
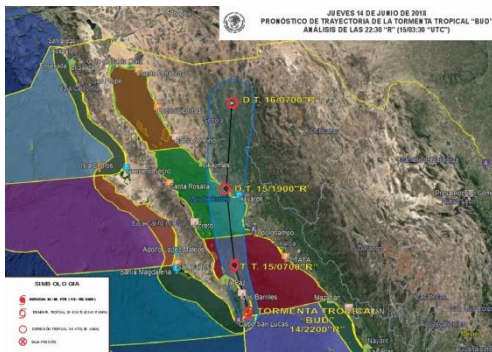

**Situación actual**

Posición del centro del sistema a las 22:00 horas de la ciudad de México (03 GMT del día 15)	Latitud 23.1 ° N    Longitud 109.5° W							
Distancia de la costa más cercana	A 25 MN (47 KM) al este-noreste de Cabo San Lucas, B.C.S., y a 10 MN (19 KM) al este-noreste de San José del Cabo, B.C.S. y a 77 MN (143 KM) al sur-sureste de La Paz, B.C.S.							
Desplazamiento	Hacia el norte (5°) a 7 nudos (13 kph)							
Presión mínima central	1000 hPa							
Vientos máximos sostenidos	35 nudos (65 kph) con rachas 45 nudos (83 kph)							
Radio de afectación	<b>NE</b>		<b>SE</b>		<b>SW</b>		<b>NW</b>	
Vientos de 65 kph (35 nudos)	90 MN	167 KM	90 MN	167 KM	40 MN	74 KM	60 MN	111 KM
Oleaje de 12 pies	120 MN	222 KM	105 MN	194 KM	45 MN	83 KM	0 MN	0 KM

**Perspectiva:** Las imágenes de satélite muestran una circulación aun bien definida de la **Tormenta Tropical “BUD”**, conformada por bandas nubosas densa en forma de espiral, mismas que cubren costas y zonas marítimas de Baja California Sur, entrada y región Sur del Golfo de California, propiciado en inmediaciones del sistema lluvias moderadas a fuertes con tormentas eléctrica, reducción en la visibilidad, vientos de circulación ciclónica superiores a los 40 nudos (74 kph) y oleaje mayor a los 15 pies (4.5 mts), condiciones que se han empezado a extender hacia costas de Sinaloa.



**SECRETARIA DE MARINA**  
**UNIDAD DE CAPITANÍAS DE PUERTO Y ASUNTOS MARÍTIMOS**  
**DIRECCIÓN GENERAL ADJUNTA DE CAPITANÍAS DE PUERTO**  
**DIRECCIÓN DE SEGURIDAD MARÍTIMA**



Las bandas nubosas de la periferia de "BUD" se extienden hasta los estados de Sinaloa, Baja California y región norte del Golfo de California, así como en Nayarit, el Archipiélago de las Revillagigedo, Col., e Isla Marías, Nay., lo que mantendrá nublados con probabilidad de lluvias, asociadas actividad eléctrica, visibilidad reducida, vientos del este y sureste de 20 a 25 nudos (37 a 46 kph) con rachas ocasionales a los 30 nudos (56 kph) principalmente en zonas de tormentas y olas que podrán superar los 12 pies (3.6 mts), lo que genera fuerte marejada.

**Pronóstico de acuerdo al Centro Nacional de Huracanes**

Posición del centro del sistema a las 07:00 horas de la ciudad de México (12 GMT del día 15)	Latitud 24.6 ° N      Longitud 109.9° W
Distancia de la costa más cercana	En aguas del Golfo de México a 34 MN (63 KPH) al noreste de la Paz, B.C.S., a 71 MN (131 KM) al suroeste de Topolobampo, Sin.
Vientos máximos sostenidos	35 nudos (65 kph) con rachas 45 nudos (33 kph) como Tormenta Tropical en tierra

**RECOMENDACIONES:** Para las Capitanías de San Blas, Nuevo Vallarta, La Cruz de Huanacastle, Chacala, Nay., Mazatlán, Altata, Teacapan, Topolobampo, Sin., Cabo San Lucas, San José del Cabo, La Paz., Los Barriles, San Carlos, Adolfo López Mateos, Bahías Magdalena, Loreto, Santa Rosalía, B.C.S. Guaymas, Bahía Kino, Puerto Libertad, Puerto Peñasco, Yavaros, Golfo de Santa Clara, Son., San Felipe, B.C.

- Se recomienda a la navegación en general no hacerse a la mar, en caso de encontrarse navegando buscar refugio en el puerto de abrigo más cercano.
- Las Navegación de altura, así como la navegación en Baja California Sur, Sonora, Sinaloa, región oriental de Baja California Sur, Golfo de California, El Archipiélago de las Revillagigedo, Col., e Islas Marías, Nay., deberán mantenerse informados del desarrollo y trayectoria de este sistema, así como aplicar las medidas preventivas ante los efectos que genera "BUD".
- Los navegantes de todo tipo de embarcaciones, la comunidad marítima-portuaria, las actividades de turísticas náutico, deportivos, de pesca y de playa, así como la comunidad ribereña **deberán mantener precaución y atender las recomendaciones de la Autoridad Marítima Nacional y de Protección Civil.**
- **Se mantiene en vigilancia**

Elaboró L.C.A. Toto

La siguiente información la encontrarán en <https://www.gob.mx/semar/unicapam/acciones-y-programas/seguridad-maritima-140390>

Para mayor información consulte la sección de: <http://meteorologia.semar.gob.mx/>