



SECRETARÍA DE MARINA
UNIDAD DE CAPITANÍAS DE PUERTO Y ASUNTOS MARÍTIMOS
DIRECCIÓN GENERAL ADJUNTA DE CAPITANÍAS DE PUERTO
DIRECCIÓN DE SEGURIDAD MARÍTIMA



AVISO NÁUTICO No. 222/2018

REPORTE ESPECIAL

| **Fecha:** 14/junio/2018 | **Hora:** 16:30 hrs. |

TORMENTA TROPICAL “BUD”

CAPITANÍAS DE PUERTO: San Blas, Nuevo Vallarta, La Cruz de Huanacastle, Chacala, Nay., Mazatlán, Altata, Teacapan, Topolobampo, Sin., Cabo San Lucas, San José del Cabo, La Paz., Los Barriles, San Carlos, Adolfo López Mateos, Bahías Magdalena, Loreto, Rosarito, B.C.S., Ensenada, Isla Cedros, El Sauzal, B.C. Guaymas, Yavaros, Bahía Kino, Puerto Libertad, Puerto Peñasco, Son

Las bandas frontales de la Tormenta Tropical “BUD” cubren la región sur de Baja California Sur, entrada y región sur del Golfo de California.

Se prevé que el centro de “BUD” toque tierra esta noche en inmediaciones de Cabo San Lucas, B.C.S.

Zona de vigilancia: Desde San Carlos hasta la Paz, B.C.S., incluido los Cabos, B.C.S. y Sinaloa

Índice de peligrosidad ALTO: Por lo que deberán extremar precaución en las inmediaciones del sistema, así como en costas y zonas marítimas de los estados de Baja California Sur, Sinaloa y región sur del Golfo de California.

Mantenerse informados en costas y zonas marítimas de la región norte del Golfo de California, Sonora, región oriental de Baja California, Nayarit, así como en El Archipiélago de las Revillagigedo, Col. e Isla Marías, Nay.

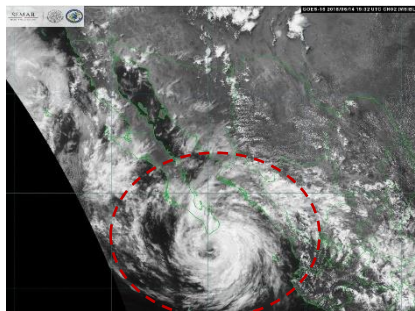

Situación actual

Posición del centro del sistema a las 16:00 horas de la ciudad de México (21 GMT)	Latitud 22.2 ° N Longitud 109.8° W							
Distancia de la costa más cercana	A 42 MN (78 KM) al sur de Cabo San Lucas, B.C.S., y a 50 MN (93 KM) al sur de San José del Cabo, B.C.S. y a 121 MN (224 KM) al sur-sureste de La Paz, B.C.S.							
Desplazamiento	Hacia el nor-noroeste (345°) a 6 nudos (11 kph)							
Presión mínima central	1000 hPa							
Vientos máximos sostenidos	40 nudos (74 kph) con rachas 50 nudos (93 kph)							
Radio de afectación	NE		SE		SW		NW	
Vientos de 65 kph (35 nudos)	90 MN	167 KM	90 MN	167 KM	40 MN	74 KM	80 MN	148 KM
Oleaje de 12 pies	150 MN	278 KM	120 MN	278 KM	90 MN	167 KM	90 MN	167 KM

Perspectiva: Las imágenes de satélite muestran una circulación aun bien definida de la **Tormenta Tropical “BUD”**, conformada por bandas nubosas densa en forma de espiral, mismas que cubren costas y zonas marítimas de Baja California Sur, entrada y región Sur del Golfo de California, propiciado en inmediaciones del sistema lluvias moderadas a fuertes con tormentas eléctrica, reducción en la visibilidad, vientos de circulación ciclónica superiores a los 40 nudos (74 kph) y oleaje mayor a los 15 pies (4.5 mts), condiciones que se han empezado a extender hacia costas de Sinaloa.

Las bandas nubosas de la periferia de “BUD” se extienden hasta los estados de Sinaloa, Baja California y región norte del Golfo de California, así como en Nayarit, el Archipiélago de las Revillagigedo, Col., e Isla Marías, Nay., lo que mantendrá nublados con



SECRETARIA DE MARINA
UNIDAD DE CAPITANÍAS DE PUERTO Y ASUNTOS MARÍTIMOS
DIRECCIÓN GENERAL ADJUNTA DE CAPITANÍAS DE PUERTO
DIRECCIÓN DE SEGURIDAD MARÍTIMA



probabilidad de lluvias, asociadas actividad eléctrica, visibilidad reducida, vientos del este y sureste de 20 a 25 nudos (37 a 46 kph) con rachas ocasionales a los 30 nudos (56 kph) principalmente en zonas de tormentas y olas que podrán superar los 12 pies (3.6 mts), lo que genera fuerte marejada.

Pronóstico de acuerdo al Centro Nacional de Huracanes

Posición del centro del sistema a las 01:00 horas de la ciudad de México (06 GMT del día 15)	Latitud 23.5° N Longitud 110.1° W
Distancia de la costa más cercana	En tierra a 38 MN (70 KM) al nor-noroeste de Cabo San Lucas, B.C.S., A 37 km (69 km) al noroeste de San José del Cabo, B.C.S. A 41 MN (76 KM) al sur-sureste de la Paz, B.C.S.
Vientos máximos sostenidos	35 nudos (65 kph) con rachas 45 nudos (33 kph) como Tormenta Tropical en tierra

RECOMENDACIONES: Para las Capitanías de San Blas, Nuevo Vallarta, La Cruz de Huanacastle, Chacala, Nay., Mazatlán, Altata, Teacapan, Topolobampo, Sin., Cabo San Lucas, San José del Cabo, La Paz., Los Barriles, San Carlos, Adolfo López Mateos, Bahías Magdalena, Loreto, Santa Rosalía, B.C.S. Guaymas, Bahía Kino, Puerto Libertad, Puerto Peñasco, Yavaros, Golfo de Santa Clara, Son., San Felipe, B.C.

- Se recomienda a la navegación en general no hacerse a la mar, en caso de encontrarse navegando buscar refugio en el puerto de abrigo más cercano.
- Las Navegación de altura, así como la navegación en Baja California Sur, Sonora, Sinaloa, región oriental de Baja California Sur, Golfo de California, El Archipiélago de las Revillagigedo, Col., e Islas Marías, Nay., deberán mantenerse informados del desarrollo y trayectoria de este sistema, así como aplicar las medidas preventivas ante los efectos que genera "BUD".
- Los navegantes de todo tipo de embarcaciones, la comunidad marítima-portuaria, las actividades de turísticas náutico, deportivos, de pesca y de playa, así como la comunidad ribereña **deberán mantener precaución y atender las recomendaciones de la Autoridad Marítima Nacional y de Protección Civil.**
- **Se mantiene en vigilancia**

Elaboró L.C.A. Toto

La siguiente información la encontrarán en <https://www.gob.mx/semar/unicapam/acciones-y-programas/seguridad-maritima-140390>

Para mayor información consulte la sección de: <http://meteorologia.semar.gob.mx/>