



73

R1

BELGADA 38

005525

Ticket No. _____

**Forma de Inspección Post sísmica
 Evaluación Rápida**

Nombre del Evaluador Técnico: DR. ANSELMO LIZALES MÉNDEZ

Profesión: ARQUITECTO

Fecha: 23/10/2017

1. Ubicación y Descripción de la Edificación.

Zonificación propuesta de la ciudad para efectuar la evaluación: _____

Dirección: AVENIDA HERICA ESCUELA NAVAL MILITAR NO 669

Colonia: PRESIDENTES EJIDALES SAJECÓN Delegación: COYOACÁN

CP: 04470 Entre que calles / Referencia: AV. DIAMANTES Y SANTA ANA

Coordenadas geográficas: _____

Persona contactada: DR. ALEJANDRO ZARATE GONZALEZ Teléfono: 5510138346

Uso del Inmueble:

Casa habitación Departamentos Comercios Oficinas públicas

Oficinas privadas Industrias Estacionamiento Bodegas

Educación Recreativo Centro de reunión

Otro: _____

Número de niveles sobre el terreno (incluyendo azotea, terrazas): 1

Número de sótanos: 1

Número de ocupantes: 125

Tipo de inspección: Inspección exterior únicamente Inspección interior y exterior

2. Estado de la Edificación.

	Sí	No	Existen Dudas
a.- Derrumbe total	<input type="checkbox"/>	<input checked="" type="checkbox"/>	<input type="checkbox"/>
b.- Derrumbe parcial	<input type="checkbox"/>	<input checked="" type="checkbox"/>	<input type="checkbox"/>
c.- Edificación separada de su cimentación	<input type="checkbox"/>	<input checked="" type="checkbox"/>	<input type="checkbox"/>
d.- Asentamiento diferencial o hundimiento	<input type="checkbox"/>	<input checked="" type="checkbox"/>	<input type="checkbox"/>
e.- Inclinación notoria de la edificación o de algún entrepiso	<input type="checkbox"/>	<input checked="" type="checkbox"/>	<input type="checkbox"/>
f.- Daños en elementos estructurales (columnas, vigas, muros)	<input type="checkbox"/>	<input checked="" type="checkbox"/>	<input type="checkbox"/>
g.- Daño severo en elementos no estructurales	<input type="checkbox"/>	<input checked="" type="checkbox"/>	<input type="checkbox"/>
h.- Daños en instalaciones eléctricas	<input type="checkbox"/>	<input checked="" type="checkbox"/>	<input type="checkbox"/>
i.- Daños en instalaciones hidrosanitaria	<input type="checkbox"/>	<input checked="" type="checkbox"/>	<input type="checkbox"/>



Forma de Inspección Post Sísmica

Evaluación Rápida

Nombre del Evaluador Técnico: Felipe Bennetts Toledo, Jefe de Departamento del CENAPRED

Profesión: Ingeniero Civil con Maestría en Estructuras

Fecha: 21 de septiembre de 2017

1. Ubicación y Descripción de la Edificación

Zonificación propuesta de la ciudad para efectuar la evaluación: Zona sísmica III-a (suelo blando)
 Dirección: Av. H. Escuela Naval Militar 669, Secretaría de Desarrollo Agrario, Territorial y Urbano (SEDATU)
 Colonia: Presidentes Ejidales 2ª sección Delegación: Coyoacán
 CP: 04470 Entre que calles/Referencia: Av. Santana y Calzada de la Virgen
 Coordenadas geográficas: 19.325105, -99.124911
 Persona contactada: Alejandro Zarate y Rene Islas Teléfono: 5510138346

Uso del Inmueble:

Casa habitación	<input type="checkbox"/>	Departamentos	<input type="checkbox"/>	Comercios	<input type="checkbox"/>	Oficinas Públicas	<input checked="" type="checkbox"/>
Oficinas privadas	<input type="checkbox"/>	Industrias	<input checked="" type="checkbox"/>	Estacionamiento	<input type="checkbox"/>	Bodegas	<input type="checkbox"/>
Educación	<input type="checkbox"/>	Recreativo	<input type="checkbox"/>	Centro de Reunión	<input type="checkbox"/>		

Otro: Ninguno

Número de Niveles sobre el terreno (incluyendo azotea y mezzanines): 4 niveles

Número de sótanos:

Número de ocupantes:

Tipo de inspección: Inspección exterior únicamente Inspección interior y exterior

2. Estado de la Edificación

	Si	No	Existen dudas
a.- Derrumbe total	<input type="checkbox"/>	<input checked="" type="checkbox"/>	<input type="checkbox"/>
b.- Derrumbe parcial	<input type="checkbox"/>	<input checked="" type="checkbox"/>	<input type="checkbox"/>
c.- Edificación separada de su cimentación	<input type="checkbox"/>	<input checked="" type="checkbox"/>	<input type="checkbox"/>
d.- Asentamiento diferencial o hundimiento	<input type="checkbox"/>	<input checked="" type="checkbox"/>	<input type="checkbox"/>
e.- Inclinação notoria de la edificación o de algún entrespiso	<input type="checkbox"/>	<input checked="" type="checkbox"/>	<input type="checkbox"/>
f.- Daño en elementos estructurales	<input type="checkbox"/>	<input checked="" type="checkbox"/>	<input type="checkbox"/>
g.- Daño en elementos no estructurales	<input checked="" type="checkbox"/>	<input type="checkbox"/>	<input type="checkbox"/>
h.- Daños en instalaciones eléctricas	<input type="checkbox"/>	<input checked="" type="checkbox"/>	<input type="checkbox"/>
i.- Daños en instalaciones hidrosanitarias	<input checked="" type="checkbox"/>	<input type="checkbox"/>	<input type="checkbox"/>

Habitable Habitable con restricción No habitable

OBSERVACIONES:

El edificio no tiene daño aparente en sus elementos estructurales. El inmueble presenta daños ligeros en elementos no estructurales. Se recomienda la reparación de elementos no estructurales. Derivado de la inspección visual al inmueble, se puede decir que se encuentra en buen estado y es funcional, se recomienda que las actividades laborales sean restablecidas.

Oscar López BARR





5. Resumen de daños.

	DAÑO ESTRUCTURAL	DAÑO NO ESTRUCTURAL
NULO	<input checked="" type="checkbox"/>	<input checked="" type="checkbox"/>
LEVE	<input type="checkbox"/>	<input type="checkbox"/>
MODERADO	<input type="checkbox"/>	<input type="checkbox"/>
GRAVE	<input type="checkbox"/>	<input type="checkbox"/>
TOTAL	<input type="checkbox"/>	<input type="checkbox"/>

Daño estructural: Daños en columnas, traves, losas, muros de carga de mampostería y de concreto, refuerzos (contraventeos, muros de concreto de rigidez, tensores, etc.).

Daño no estructural: Daño en elementos arquitectónicos (fachadas, fachaletas, muros divisorios, plafones, cristales, etc.) equipos eléctricos y mecánicos (tanques, tuberías, elevadores, antenas, etc.).

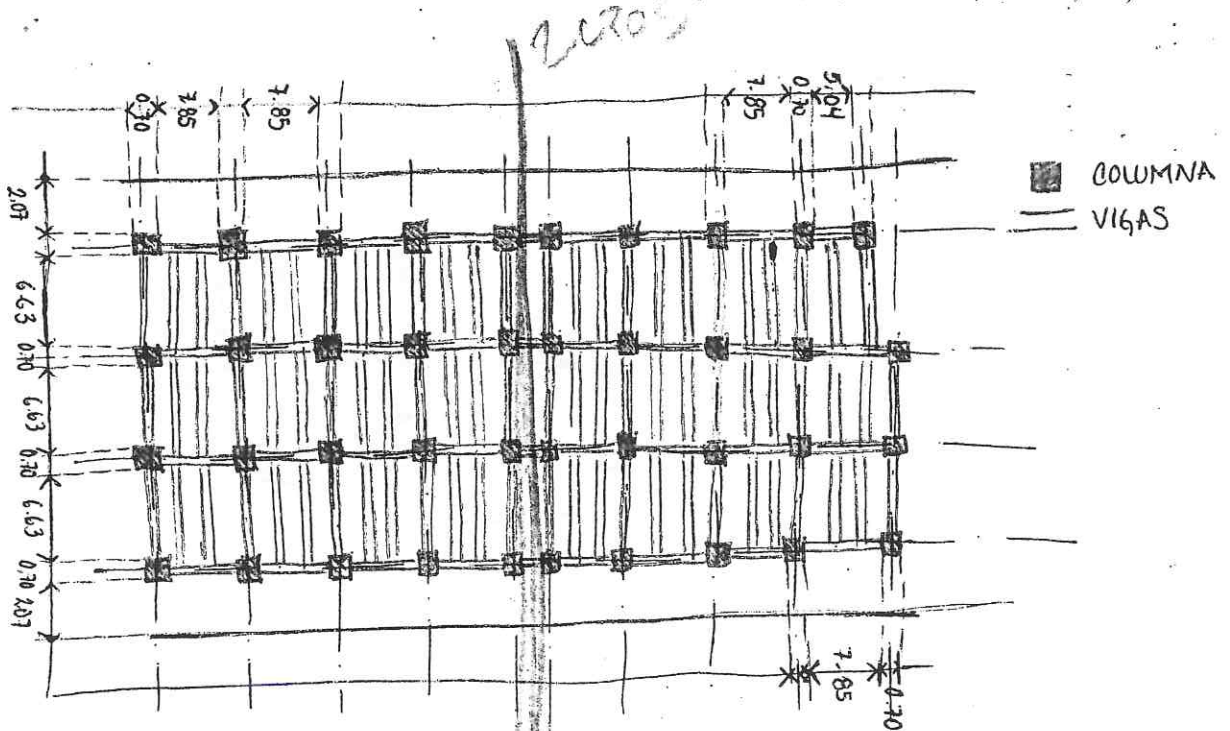

PLANTA ESTRUCTURAL

Avenida Heroica Escuela Naval Militar No. 669,
Col. Presidentes Ejidales 2ª Sección, Deleg. Coyoacán.

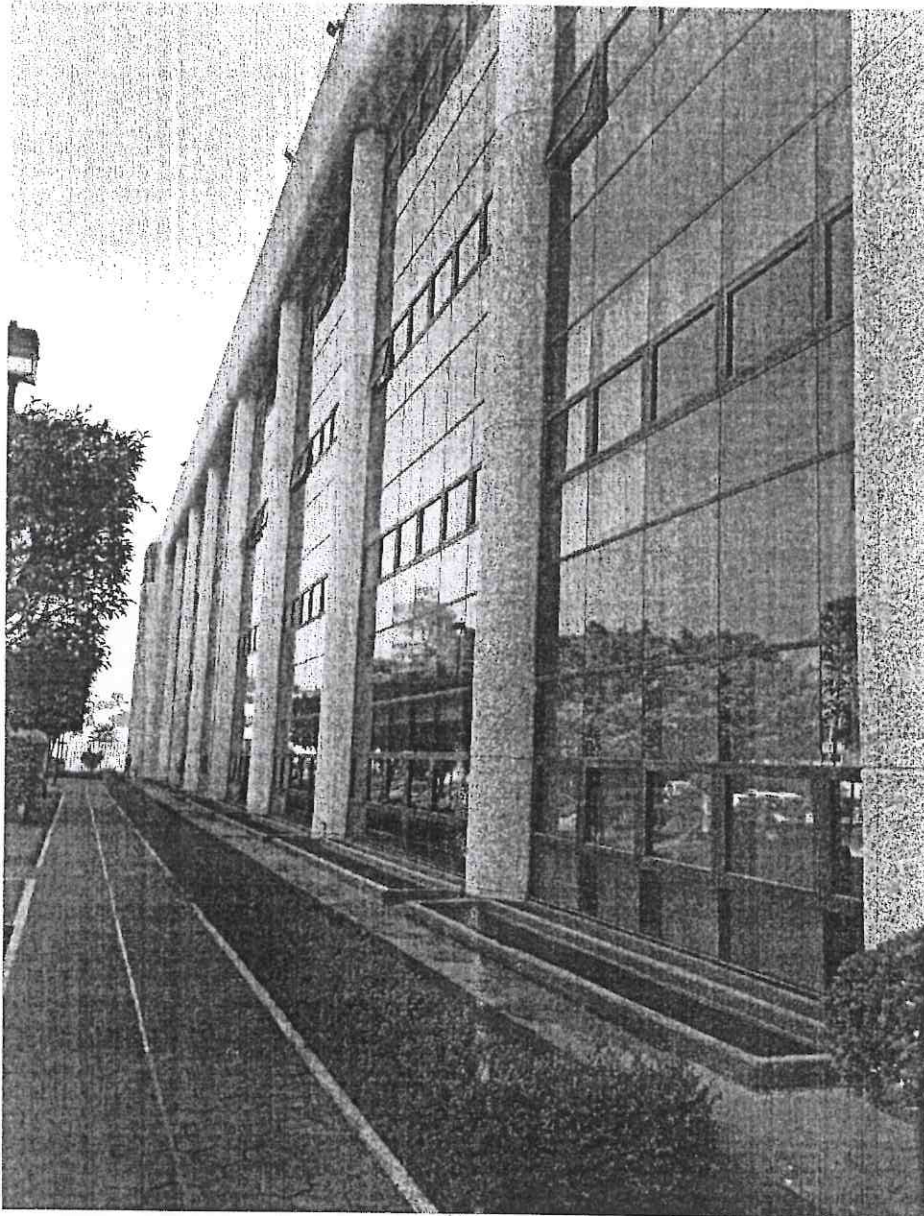

Avenida Heroica Escuela Naval Militar No. 669,
Col. Presidentes Ejidales 2ª Sección, Deleg. Coyoacán.

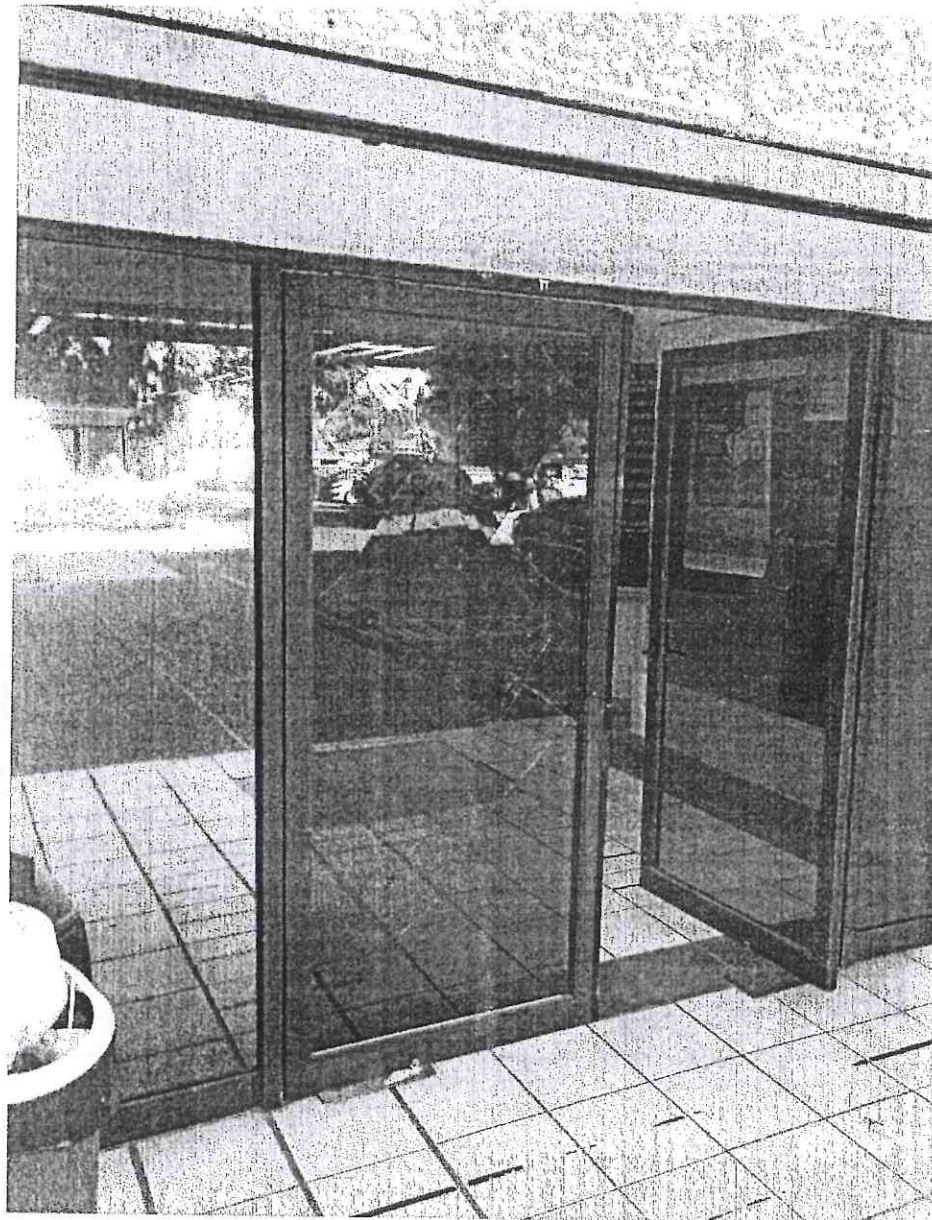

Avenida Heroica Escuela Naval Militar No. 669,
Col. Presidentes Ejidales 2ª Sección, Deleg. Coyoacán.



Avenida Heroica Escuela Naval Militar No. 669,
Col. Presidentes Ejidales 2ª Sección, Deleg. Coyoacán.

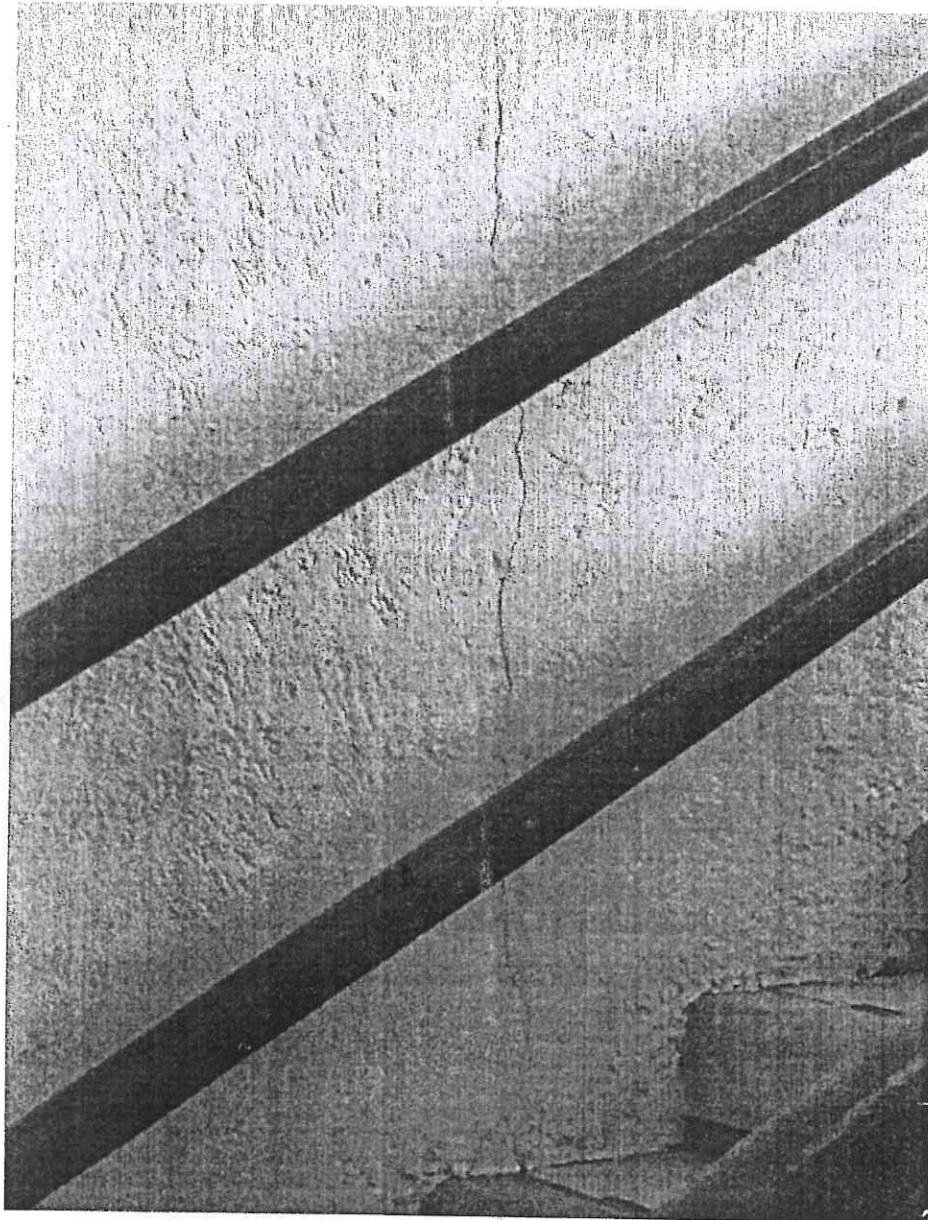

Avenida Heroica Escuela Naval Militar No. 669,
Col. Presidentes Ejidales 2ª Sección, Deleg. Coyoacán.

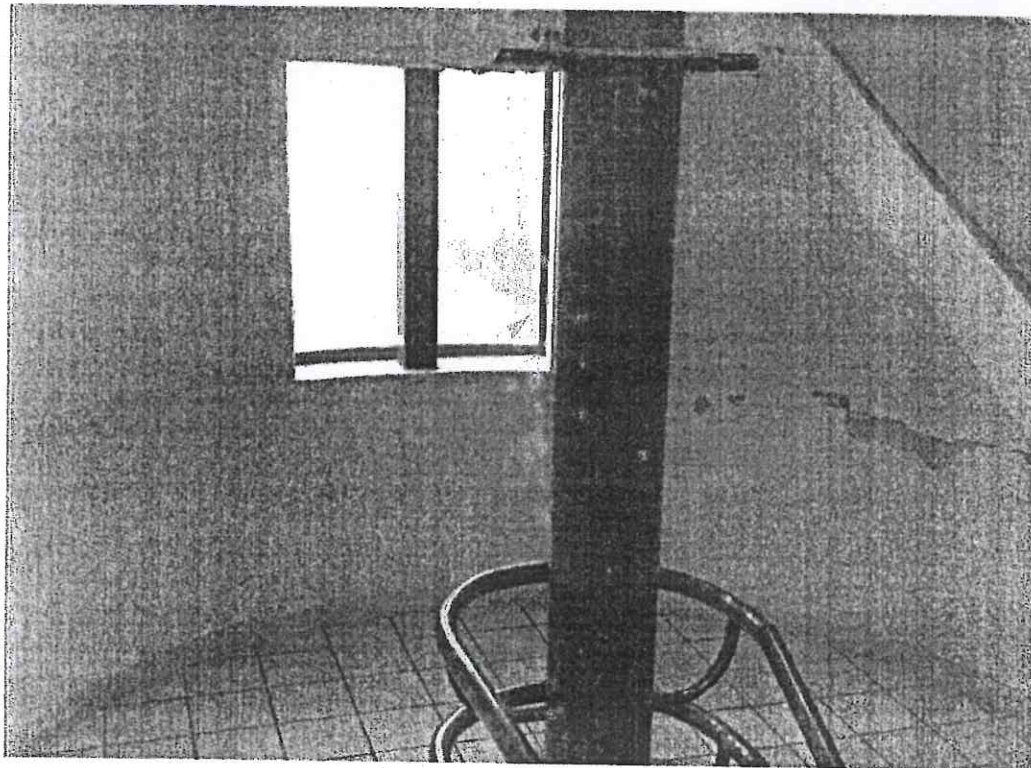
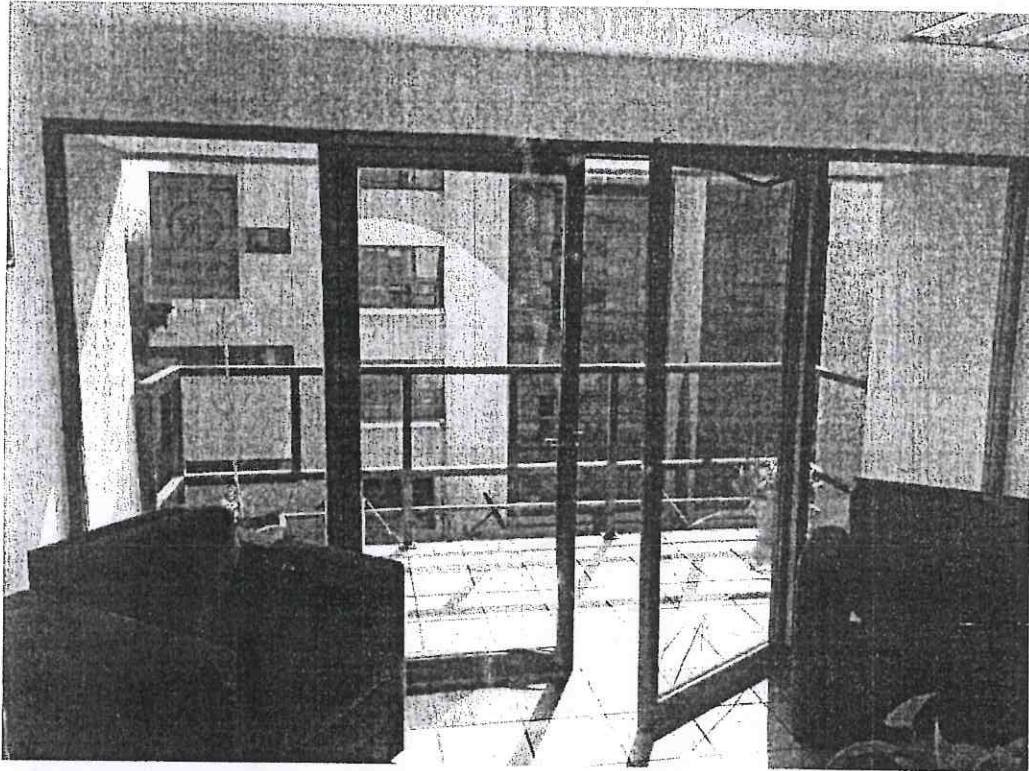



Forma de Inspección Post Sismica

Evaluación Rápida

Nombre del Evaluador Técnico: Felipe Bennetts Toledo, Jefe de Departamento del CENAPRED

Profesión: Ingeniero Civil con Maestría en Estructuras

Fecha: 21 de septiembre de 2017

1. Ubicación y Descripción de la Edificación

Zonificación propuesta de la ciudad para efectuar la evaluación: Zona sísmica III-a (suelo blando)

Dirección: Av. H. Escuela Naval Militar 669, Secretaría de Desarrollo Agrario, Territorial y Urbano (SEDATU)

Colonia: Presidentes Ejidales 2ª sección Delegación: Coyoacán

CP: 04470

Entre que calles/Referencia: Av. Santana y Calzada de la Virgen

Coordenadas geográficas: 19.325105, -99.124911

Persona contactada: Alejandro Zarate y Rene Islas

Teléfono: 5510138346

Uso del Inmueble:

Casa habitación	<input type="checkbox"/>	Departamentos	<input type="checkbox"/>	Comercios	<input type="checkbox"/>	Oficinas Públicas	<input checked="" type="checkbox"/>
Oficinas privadas	<input type="checkbox"/>	Industrias	<input checked="" type="checkbox"/>	Estacionamiento	<input type="checkbox"/>	Bodegas	<input type="checkbox"/>
Educación	<input type="checkbox"/>	Recreativo	<input type="checkbox"/>	Centro de Reunión	<input type="checkbox"/>		

Otro: Ninguno

Número de Niveles sobre el terreno (incluyendo azotea y mezzanines): 4 niveles

Número de sótanos:

Número de ocupantes:

Tipo de inspección: Inspección exterior únicamente Inspección interior y exterior

2. Estado de la Edificación

	Sí	No	Existen dudas
a.- Derrumbe total	<input type="checkbox"/>	<input checked="" type="checkbox"/>	<input type="checkbox"/>
b.- Derrumbe parcial	<input type="checkbox"/>	<input checked="" type="checkbox"/>	<input type="checkbox"/>
c.- Edificación separada de su cimentación	<input type="checkbox"/>	<input checked="" type="checkbox"/>	<input type="checkbox"/>
d.- Asentamiento diferencial o hundimiento	<input type="checkbox"/>	<input checked="" type="checkbox"/>	<input type="checkbox"/>
e.- Inclinación notoria de la edificación o de algún entrepiso	<input type="checkbox"/>	<input checked="" type="checkbox"/>	<input type="checkbox"/>
f.- Daño en elementos estructurales	<input type="checkbox"/>	<input checked="" type="checkbox"/>	<input type="checkbox"/>
g.- Daño en elementos no estructurales	<input checked="" type="checkbox"/>	<input type="checkbox"/>	<input type="checkbox"/>
h.- Daños en instalaciones eléctricas	<input type="checkbox"/>	<input checked="" type="checkbox"/>	<input type="checkbox"/>
i.- Daños en instalaciones hidrosanitarias	<input checked="" type="checkbox"/>	<input type="checkbox"/>	<input type="checkbox"/>

Habitable Habitable con restricción No habitable

OBSERVACIONES:

El edificio no tiene daño aparente en sus elementos estructurales. El inmueble presenta daños ligeros en elementos no estructurales. Se recomienda la reparación de elementos no estructurales. Derivado de la inspección visual al inmueble, se puede decir que se encuentra en buen estado y es funcional, se recomienda que las actividades laborales sean restablecidas.

Oscar López BAÑIZ



**Forma de Inspección Postsísmica
Evaluación Rápida**

Ticket No. 206

Nombre del Evaluador Técnico: Jaime Hurtado Gómez
Ing. Emilio López Noriega
Profesión: Ingeniero Civil y Arquitecto
Fecha: 11-09-18

I. Ubicación y Descripción de la Edificación.

Zonificación geotécnica de la Ciudad de México: _____
Dirección: Rafael Ángel de la Peña núm. 43
Colonia: Coyacacán Delegación: Cuauhtémoc
CP: 06800 Entre que calles / Referencia: Bolívar y Eje Central
Coordenadas geográficas: _____
Persona contactada: Ing. Enrique González Teléfono: 5501462808

Tipo de inspección: Inspección exterior únicamente Inspección interior y exterior

Uso del Inmueble:

Casa habitación Departamentos Comercios Oficinas públicas
Oficinas privadas Industrias Estacionamiento Bodegas
Educación Recreativo Centro de reunión

Otro: Guardería - CENEA

Número de niveles sobre el terreno (incluyendo azotea y mezanines): 2

Número de sótanos: 0

Número de ocupantes: 30 aprox.

Estado de la Edificación.

	Sí	No	Existen Dudas
a.- Derrumbe total	<input type="checkbox"/>	<input checked="" type="checkbox"/>	<input type="checkbox"/>
b.- Derrumbe parcial	<input type="checkbox"/>	<input checked="" type="checkbox"/>	<input type="checkbox"/>
c.- Edificación separada de su cimentación	<input type="checkbox"/>	<input checked="" type="checkbox"/>	<input type="checkbox"/>
d.- Asentamiento diferencial o hundimiento	<input type="checkbox"/>	<input checked="" type="checkbox"/>	<input type="checkbox"/>
e.- Inclinación notoria de la edificación o de algún entripiso	<input type="checkbox"/>	<input checked="" type="checkbox"/>	<input type="checkbox"/>
f.- Daños en miembros estructurales (columnas, vigas, muros)	<input type="checkbox"/>	<input checked="" type="checkbox"/>	<input type="checkbox"/>
g.- Daño severo en elementos no estructurales	<input type="checkbox"/>	<input checked="" type="checkbox"/>	<input type="checkbox"/>
h.- Daños en instalaciones eléctricas	<input type="checkbox"/>	<input checked="" type="checkbox"/>	<input type="checkbox"/>
i.- Daños en instalaciones hidrosanitarias	<input type="checkbox"/>	<input checked="" type="checkbox"/>	<input type="checkbox"/>



	Sí	No	Existen Dudas
j.- Daños en instalaciones de gas	<input type="checkbox"/>	<input checked="" type="checkbox"/>	<input type="checkbox"/>
k.- Grietas, movimiento del suelo	<input type="checkbox"/>	<input checked="" type="checkbox"/>	<input type="checkbox"/>
l.- Deslizamiento de talud o corte	<input type="checkbox"/>	<input checked="" type="checkbox"/>	<input type="checkbox"/>
m.- Pretiles, balcones u otros objetos en peligro de caer	<input type="checkbox"/>	<input checked="" type="checkbox"/>	<input type="checkbox"/>
n.- Otros peligros (líneas o ductos rotos, derrames tóxicos, etc.)	<input type="checkbox"/>	<input checked="" type="checkbox"/>	<input type="checkbox"/>

2. **Clasificación Global.**

Una vez evaluado el Estado de la Edificación, de no encontrarse alguna respuesta afirmativa, el inmueble se calificará como Edificación/Área Segura o de Riesgo Bajo. En caso de encontrarse una respuesta afirmativa en cualquiera de los incisos "a" al "f", se clasificará como Edificación Insegura o de Riesgo Alto. En caso de encontrarse una respuesta afirmativa en cualquiera de los incisos "g" al "n", se clasificará como Área Insegura o de Riesgo Alto. De existir dudas, se señalará Seguridad Incierta.

Edificación y/o Área Segura
Riesgo Bajo

Edificación y/o Área Insegura
Riesgo Alto

Seguridad Incierta

3. **Recomendaciones.**

	Sí	No		Sí	No
Requiere revisión futura	<input type="checkbox"/>	<input checked="" type="checkbox"/>	SACMEX	<input type="checkbox"/>	<input checked="" type="checkbox"/>
Es necesaria evaluación detallada	<input type="checkbox"/>	<input checked="" type="checkbox"/>	SSP (ERUM/CONDONES)	<input type="checkbox"/>	<input checked="" type="checkbox"/>
Apuntalar	<input type="checkbox"/>	<input checked="" type="checkbox"/>	SOBSE	<input type="checkbox"/>	<input checked="" type="checkbox"/>
Maquinaria para remover escombros	<input type="checkbox"/>	<input checked="" type="checkbox"/>	Central de Fugas	<input type="checkbox"/>	<input checked="" type="checkbox"/>
Protección Civil	<input type="checkbox"/>	<input checked="" type="checkbox"/>		<input type="checkbox"/>	<input type="checkbox"/>

Observaciones: Se identificaron fisuras mínimas en algunas
cabezas de pisa y muros. No existen daños en el
marco estructural.

Firma: [Firma] Ingr. Jaime Hurtado Gómez

[Firma] Ing. José Emilio López Nolasco

Rafael Ángel de la Peña No 43, Col. Obrera, Del. Cuauhtémoc.
Centro de Desarrollo Infantil CENDI Carmen Serdán.

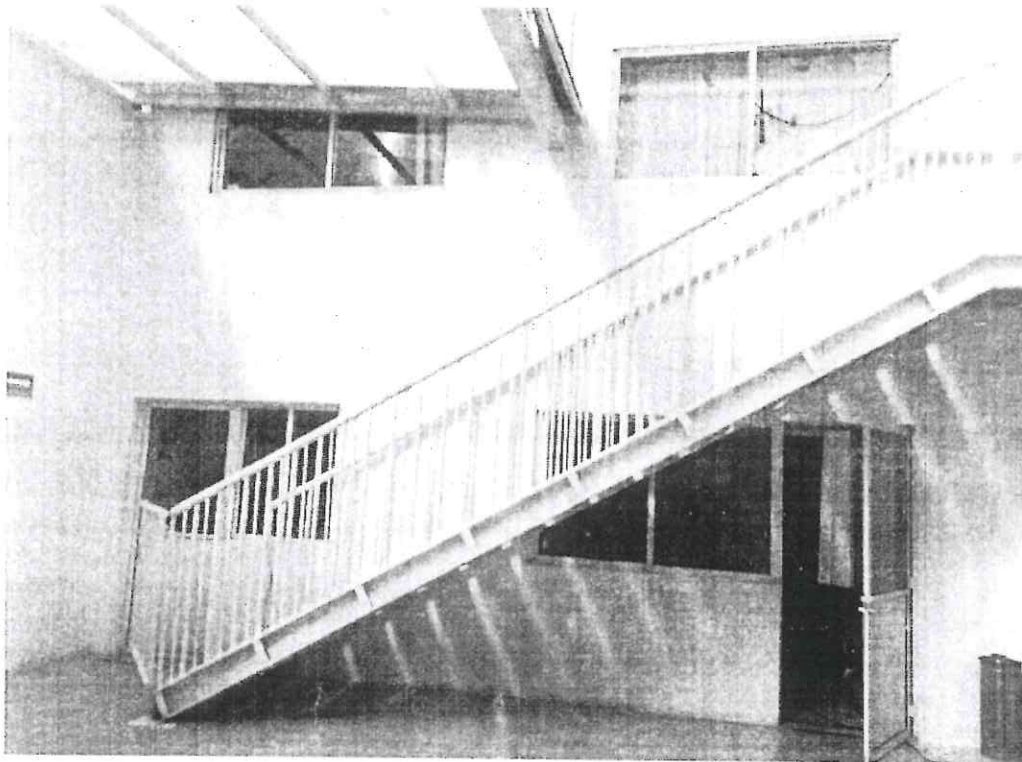

Rafael Ángel de la Peña No 43, Col. Obrera, Del. Cuauhtémoc.
Centro de Desarrollo Infantil CENDI Carmen Serdán.

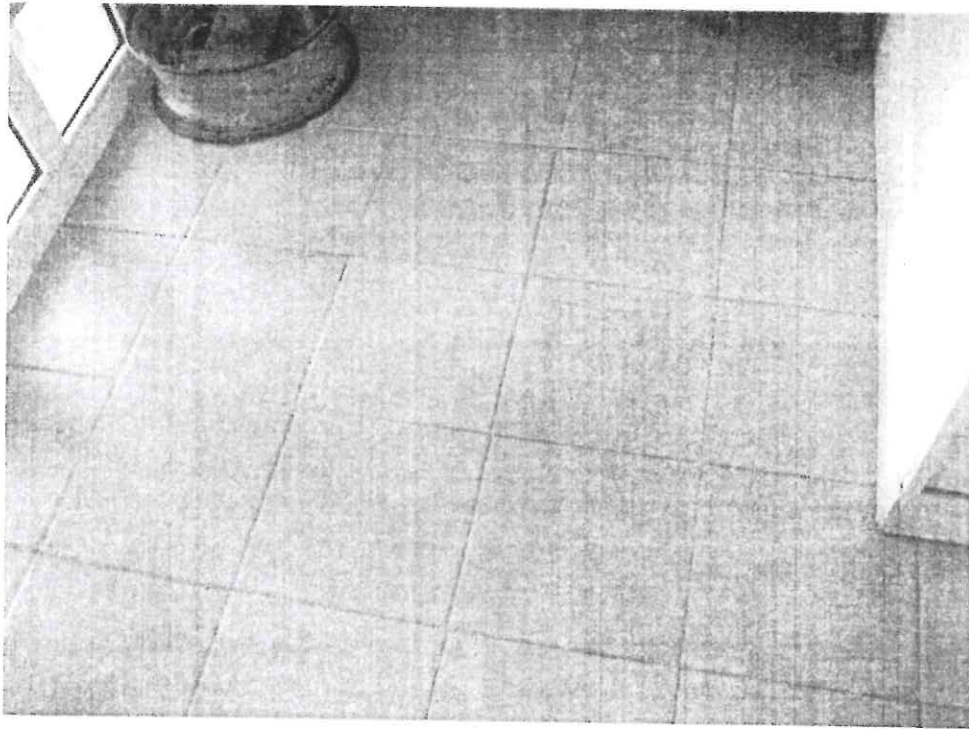
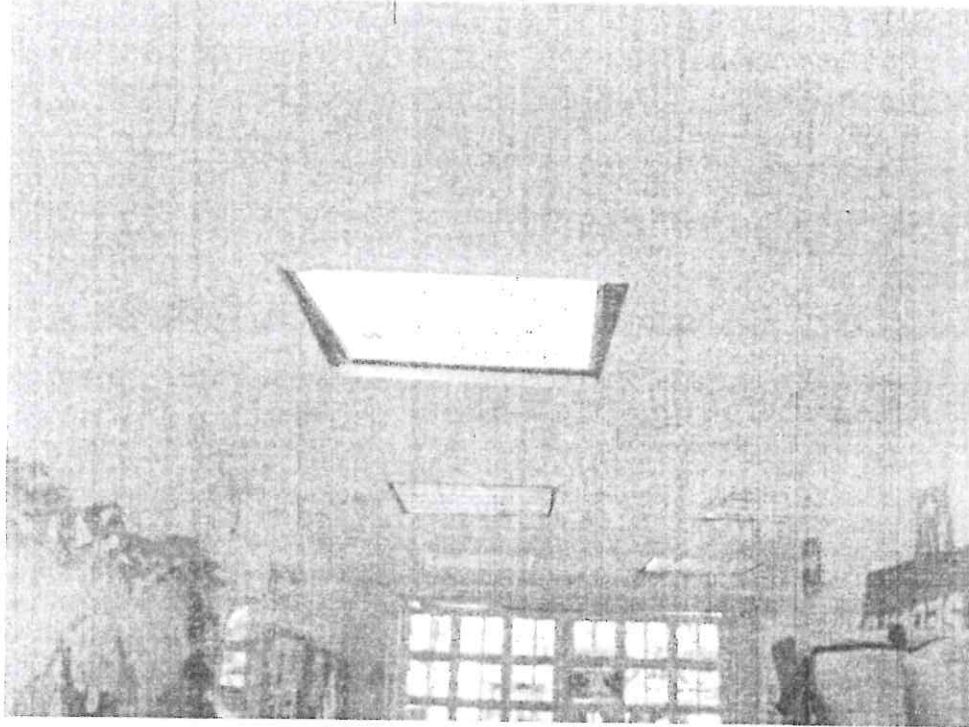

Rafael Ángel de la Peña No 43, Col. Obrera, Del. Cuauhtémoc.
Centro de Desarrollo Infantil CENDI Carmen Serdán.

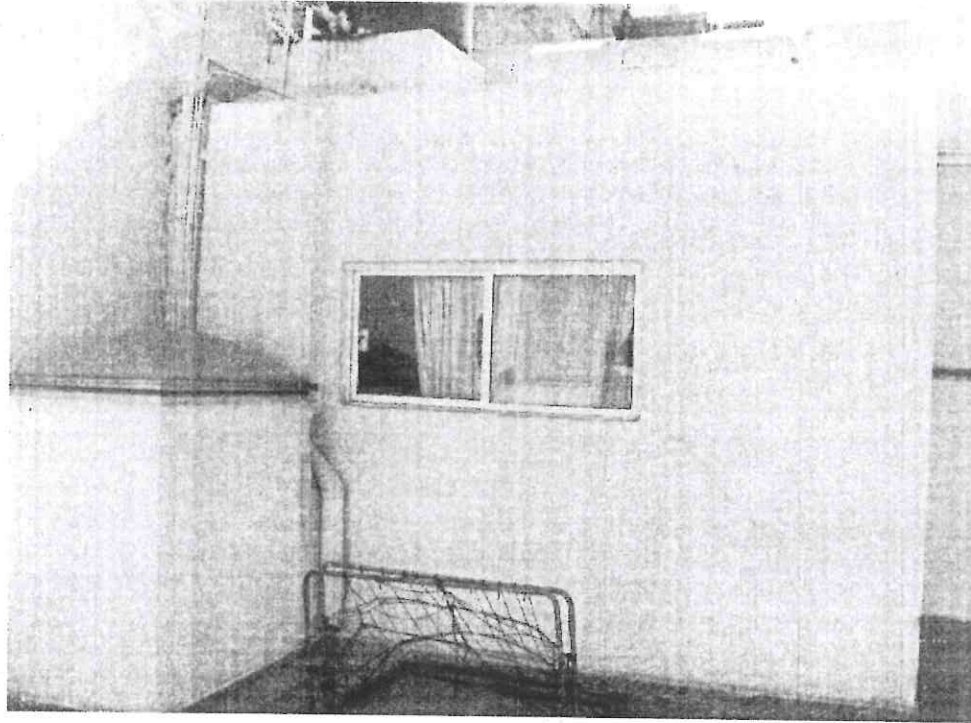
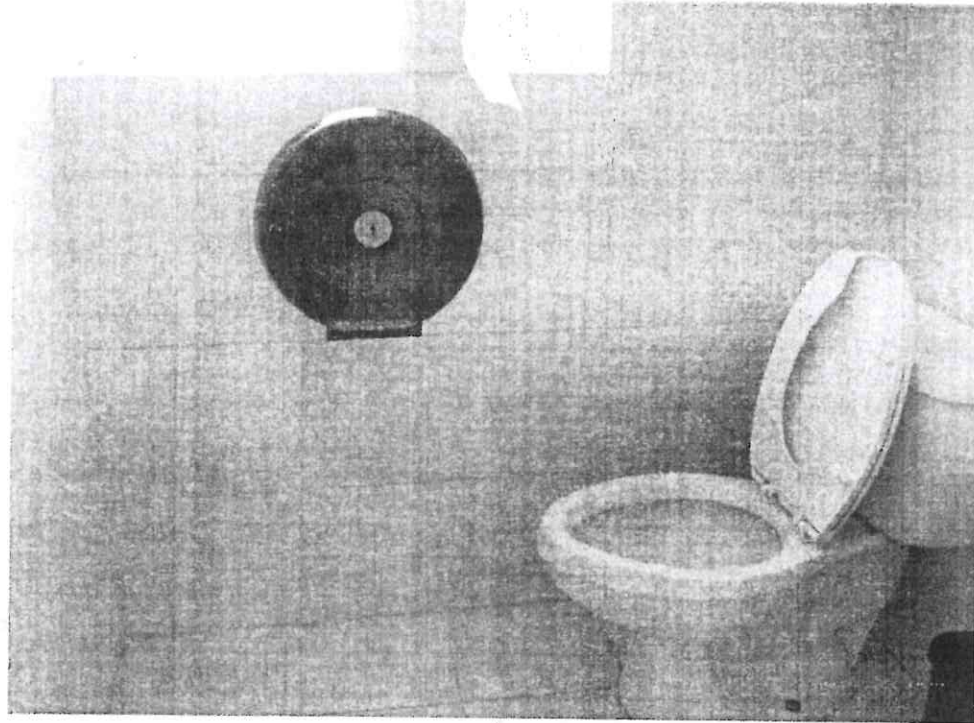

Rafael Ángel de la Peña No 43, Col. Obrera, Del. Cuauhtémoc.
Centro de Desarrollo Infantil CENDI Carmen Serdán.

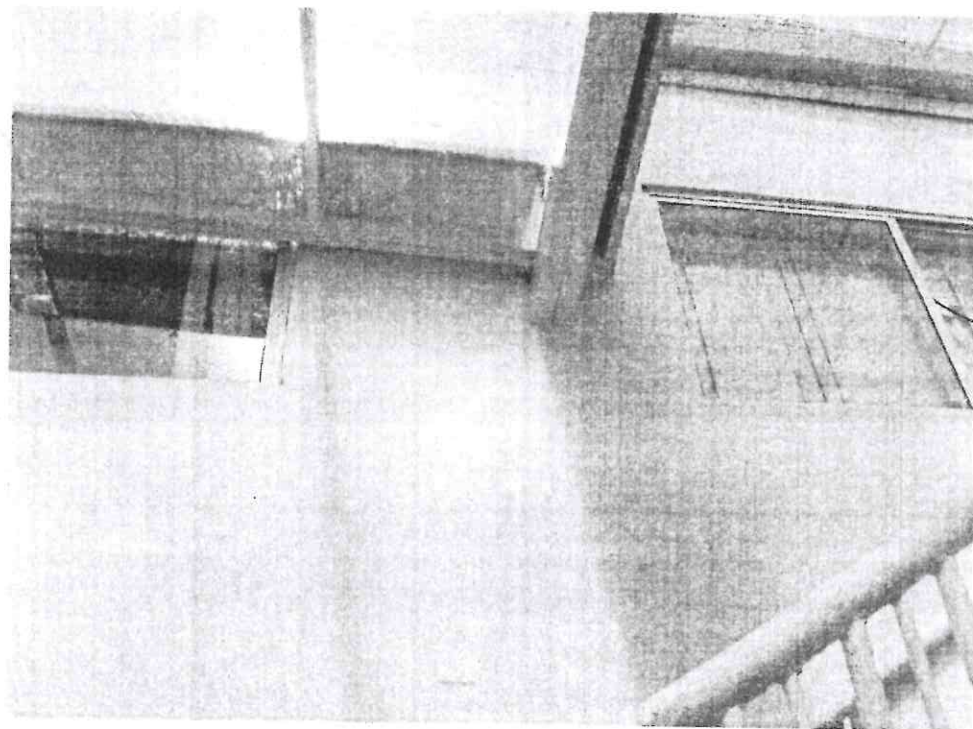
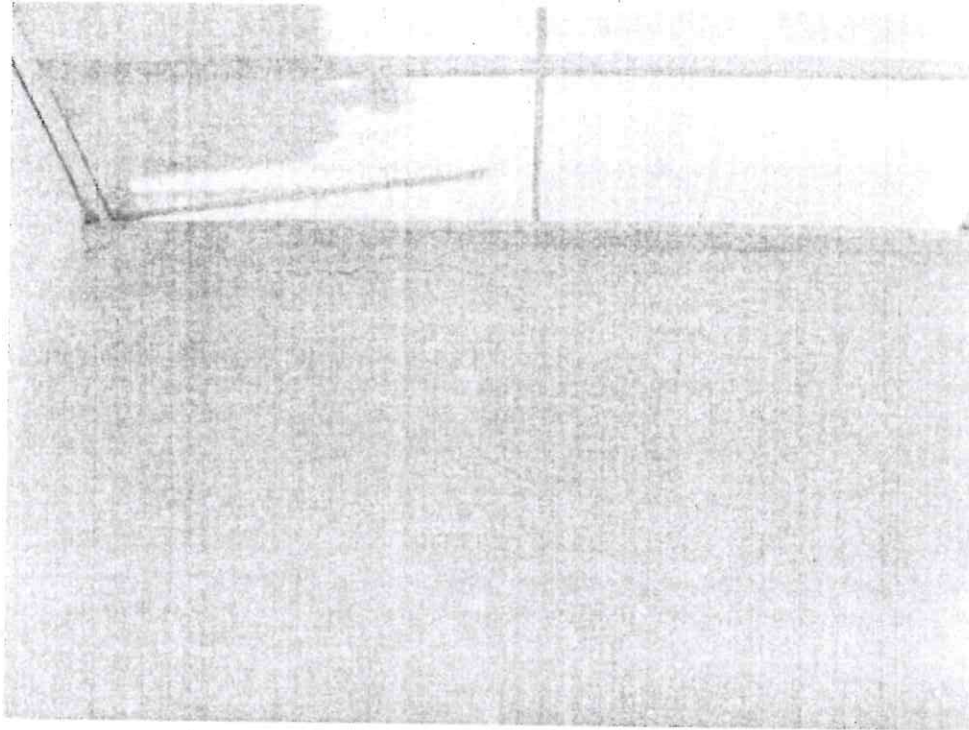

Rafael Ángel de la Peña No 43, Col. Obrera, Del. Cuauhtémoc.
Centro de Desarrollo Infantil CENDI Carmen Serdán.

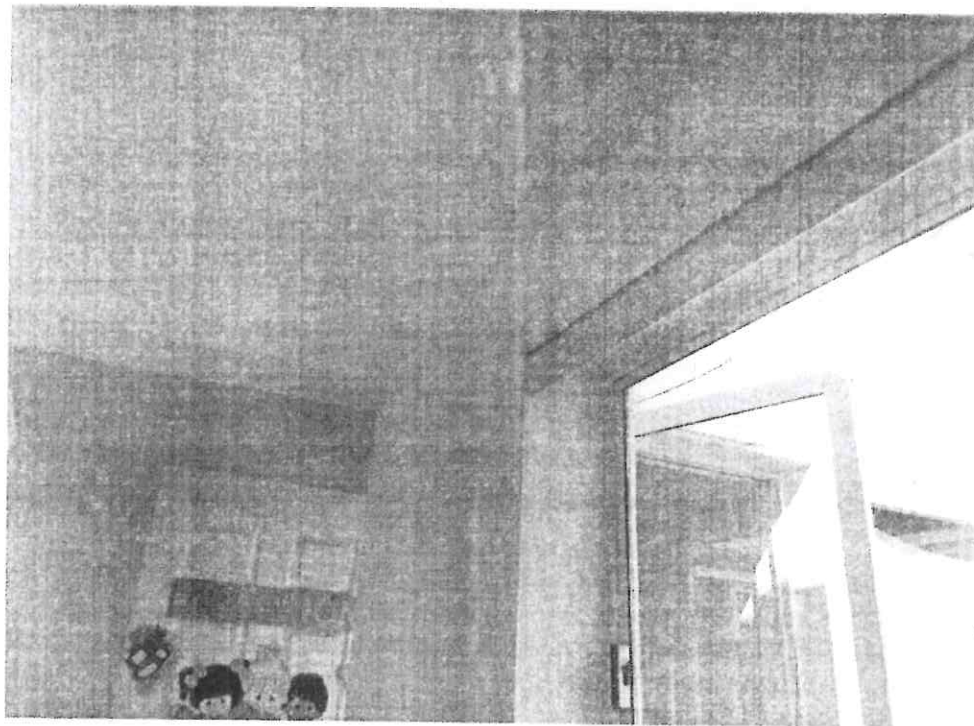
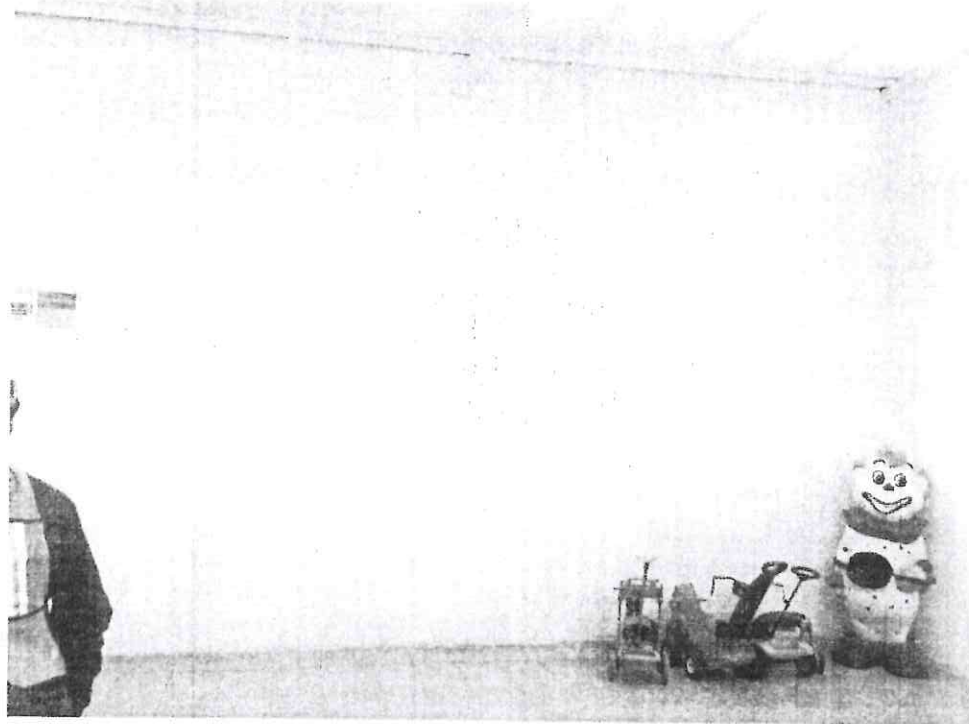

Rafael Ángel de la Peña No 43, Col. Obrera, Del. Cuauhtémoc.
Centro de Desarrollo Infantil CENDI Carmen Serdán.

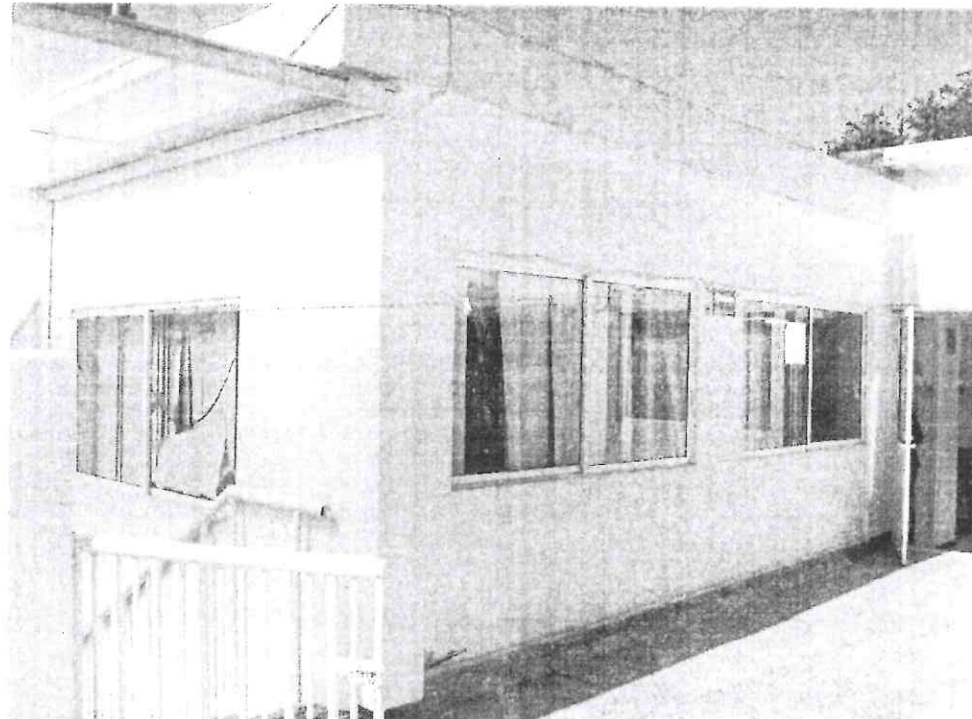



Forma de Inspección Post Sísmica

Evaluación Rápida

Nombre del Evaluador Técnico: Felipe Bennetts Toledo, Jefe de Departamento del CENAPRED

Profesión: Ingeniero Civil con Maestría en Estructuras

Fecha: 10 de octubre de 2017

1. Ubicación y Descripción de la Edificación

Zonificación propuesta de la ciudad para efectuar la evaluación:

Dirección: R. Angel de la Peña 43, CENDI Secretaría de Desarrollo Agrario, Territorial y Urbano (SEDATU)

Colonia: Obrera

Delegación: Cuauhtémoc

CP: 06800

Entre que calles/Referencia: Bolívar y Av. José T. Cuellar

Coordenadas geográficas: 19.417994,-99.142183, Zona sísmica III c (suelo blando)

Persona contactada: Alejandro Zarate y Rene Islas

Teléfono: 5510138346

Uso del Inmueble:

Casa habitación	<input type="checkbox"/>	Departamentos	<input type="checkbox"/>	Comercios	<input type="checkbox"/>	Oficinas Públicas	<input type="checkbox"/>
Oficinas privadas	<input type="checkbox"/>	Industrias	<input type="checkbox"/>	Estacionamiento	<input type="checkbox"/>	Bodegas	<input type="checkbox"/>
Educación	<input checked="" type="checkbox"/>	Recreativo	<input type="checkbox"/>	Centro de Reunión	<input type="checkbox"/>		

Otro: El inmueble es utilizado como Centro de Desarrollo Infantil

Número de Niveles sobre el terreno (incluyendo azotea y mezzanine): 2 niveles

Número de sótanos: ninguno

Número de ocupantes: 40 personas

Tipo de inspección: Inspección exterior únicamente Inspección interior y exterior

2. Estado de la Edificación

	Si	No	Existen dudas
a.- Derrumbe total	<input type="checkbox"/>	<input checked="" type="checkbox"/>	<input type="checkbox"/>
b.- Derrumbe parcial	<input type="checkbox"/>	<input checked="" type="checkbox"/>	<input type="checkbox"/>
c.- Edificación separada de su cimentación	<input type="checkbox"/>	<input checked="" type="checkbox"/>	<input type="checkbox"/>
d.- Asentamiento diferencial o hundimiento	<input type="checkbox"/>	<input checked="" type="checkbox"/>	<input type="checkbox"/>
e.- Inclinación notoria de la edificación o de algún entrepiso	<input type="checkbox"/>	<input checked="" type="checkbox"/>	<input type="checkbox"/>
f.- Daños en elementos estructurales	<input type="checkbox"/>	<input checked="" type="checkbox"/>	<input type="checkbox"/>
g.- Daño en elementos no estructurales	<input type="checkbox"/>	<input checked="" type="checkbox"/>	<input type="checkbox"/>
h.- Daños en instalaciones eléctricas	<input type="checkbox"/>	<input checked="" type="checkbox"/>	<input type="checkbox"/>
i.- Daños en instalaciones hidrosanitarias	<input type="checkbox"/>	<input checked="" type="checkbox"/>	<input type="checkbox"/>

Habitable Habitable con restricción No habitable

OBSERVACIONES:

El Centro de Desarrollo Infantil no presenta daño en sus elementos estructurales y no estructurales, el edificio está en óptimas condiciones para ser habitable y funcional. Su comportamiento durante los sismos del pasado 7 y 19 de septiembre de 2017 fue adecuado y satisfactorio.

El presente es una opinión técnica que no constituye una dictamen o constancia de seguridad estructural, para tal efecto se deberá consultar con un Director Responsable de Obra o un Corresponsable en Seguridad Estructural con licencia vigente en la Ciudad de México.



PROTECCIÓN CIVIL

CENAPRED

Forma de Inspección Post Sísmica

Evaluación Rápida

Nombre del Evaluador Técnico: Felipe Beninets Toledo, Jefe de Departamento del CENAPRED

Profesión: Ingeniero Civil con Maestría en Estructuras

Fecha: 21 de septiembre de 2017

1. Ubicación y Descripción de la Edificación

Zonificación propuesta de la ciudad para efectuar la evaluación: Zona sísmica I (terreno firme)

Dirección: Poniente 81 núm. 27, Secretaría de Desarrollo Agrario, Territorial y Urbano (SEDATU)

Colonia: Cove

Delegación: Álvaro Obregón

CP: 01120

Entre que calles/Referencia: 3ª Cerrada de Observatorio

Coordenadas geográficas: 19.402091, -99.195348

Persona contactada: Karím Flores Barrera

Teléfono: 5510138346

Uso del Inmueble:

- Casa habitación Departamentos Comercios Oficinas Públicas
- Oficinas privadas Industrias Estacionamiento Bodegas
- Educación Recreativo Centro de Reunión

Otro: Ninguno

Número de Niveles sobre el terreno (incluyendo azotea y mezzanine): 2 niveles

Número de sótanos: Ninguno

Número de ocupantes: 30 personas

Tipo de inspección: Inspección exterior únicamente Inspección interior y exterior

2. Estado de la Edificación

	Si	No	Existen dudas
a.- Derrumbe total	<input type="checkbox"/>	<input checked="" type="checkbox"/>	<input type="checkbox"/>
b.- Derrumbe parcial	<input type="checkbox"/>	<input checked="" type="checkbox"/>	<input type="checkbox"/>
c.- Edificación separada de su cimentación	<input type="checkbox"/>	<input checked="" type="checkbox"/>	<input type="checkbox"/>
d.- Asentamiento diferencial o hundimiento	<input type="checkbox"/>	<input checked="" type="checkbox"/>	<input type="checkbox"/>
e.- Inclinação notoria de la edificación o de algún entrepiso	<input type="checkbox"/>	<input checked="" type="checkbox"/>	<input type="checkbox"/>
f.- Daños en elementos estructurales	<input type="checkbox"/>	<input checked="" type="checkbox"/>	<input type="checkbox"/>
g.- Daño severo en elementos no estructurales	<input type="checkbox"/>	<input checked="" type="checkbox"/>	<input type="checkbox"/>
h.- Daños en instalaciones eléctricas	<input type="checkbox"/>	<input checked="" type="checkbox"/>	<input type="checkbox"/>
i.- Daños en instalaciones hidrosanitarias	<input type="checkbox"/>	<input checked="" type="checkbox"/>	<input type="checkbox"/>

Habitable Habitable con restricción No habitable

OBSERVACIONES:

Es una casa que no presenta daño en sus elementos estructurales y no estructurales. Su comportamiento durante los sismos del pasado 7 y 19 de septiembre de 2017 fue adecuado y satisfactorio.

Oscar López Bane

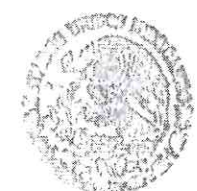

SECRETARÍA DE GOBERNACIÓN
CENAPRED



Forma de Inspección Post Sísmica

Evaluación Rápida

Nombre del Evaluador Técnico: Felipe Bennetts Toledo, Jefe de Departamento del CENAPRED
 Profesión: Ingeniero Civil con Maestría en Estructuras
 Fecha: 10 de octubre de 2017

1. Ubicación y Descripción de la Edificación

Zonificación propuesta de la ciudad para efectuar la evaluación:
 Dirección: Azafrán 219, Secretaría de Desarrollo Agrario, Territorial y Urbano (SEDATU)
 Colonia: Granjas Delegación: Iztacalco
 CP: 08400 Entre que calles/Referencia: Chicle y Goma
 Coordenadas geográficas: 19.401898,-99.1089757, Zona sísmica III d (suelo blando)
 Persona contactada: Alejandro Zarate y Rene Islas Teléfono: 5510138346
 Uso del Inmueble:

Casa habitación	<input type="checkbox"/>	Departamentos	<input type="checkbox"/>	Comercios	<input type="checkbox"/>	Oficinas Públicas	<input checked="" type="checkbox"/>
Oficinas privadas	<input type="checkbox"/>	Industrias	<input type="checkbox"/>	Estacionamiento	<input type="checkbox"/>	Bodegas	<input type="checkbox"/>
Educación	<input type="checkbox"/>	Recreativo	<input type="checkbox"/>	Centro de Reunión	<input type="checkbox"/>		

Otro: Ninguno

Número de Niveles sobre el terreno (incluyendo azotea y mezzanine): 9 niveles

Número de sótanos: 1 sótano

Número de ocupantes: 20 personas por el momento y se está proponiendo ser ocupado por 800.

Tipo de Inspección: Inspección exterior únicamente Inspección interior y exterior

2. Estado de la Edificación

	Sí	No	Existen dudas
a.- Derrumbe total	<input type="checkbox"/>	<input checked="" type="checkbox"/>	<input type="checkbox"/>
b.- Derrumbe parcial	<input type="checkbox"/>	<input checked="" type="checkbox"/>	<input type="checkbox"/>
c.- Edificación separada de su cimentación	<input type="checkbox"/>	<input checked="" type="checkbox"/>	<input type="checkbox"/>
d.- Asentamiento diferencial o hundimiento	<input type="checkbox"/>	<input checked="" type="checkbox"/>	<input type="checkbox"/>
e.- Inclinación notoria de la edificación o de algún entrepiso	<input type="checkbox"/>	<input checked="" type="checkbox"/>	<input type="checkbox"/>
f.- Daños en elementos estructurales	<input type="checkbox"/>	<input checked="" type="checkbox"/>	<input type="checkbox"/>
g.- Daño en elementos no estructurales	<input checked="" type="checkbox"/>	<input type="checkbox"/>	<input type="checkbox"/>
h.- Daños en instalaciones eléctricas	<input type="checkbox"/>	<input checked="" type="checkbox"/>	<input type="checkbox"/>
i.- Daños en instalaciones hidrosanitarias	<input type="checkbox"/>	<input checked="" type="checkbox"/>	<input type="checkbox"/>

Habitable Habitable con restricción No habitable

OBSERVACIONES:

El edificio en sus nueve niveles y sótano no presenta daño en sus elementos estructurales; aunque sí presenta daño ligero en sus elementos no estructurales, como muros de cubo de escaleras y pretiles de ventanas, los cuales no pone en riesgo la integridad de sus ocupantes y pueden ser reparados aun cuando el edificio esté en uso. Su comportamiento durante los sismos del pasado 7 y 19 de septiembre de 2017 fue adecuado y satisfactorio.

El presente es una opinión técnica que no constituye una dictamen o constancia de seguridad estructural, para tal efecto se deberá consultar con un Director Responsable de Obra o un Corresponsable en Seguridad Estructural con licencia vigente en la Ciudad de México.