



**SECRETARIA DE MARINA**  
**UNIDAD DE CAPITANÍAS DE PUERTO Y ASUNTOS MARÍTIMOS**  
**DIRECCIÓN GENERAL ADJUNTA DE CAPITANÍAS DE PUERTO**  
**DIRECCIÓN DE SEGURIDAD MARÍTIMA**



**AVISO NÁUTICO No. 211/2018**

**REPORTE ESPECIAL**

**Fecha:** 11/junio/2018 | **Hora:** 22:30 hrs. |

**HURACÁN “BUD” CATEGORÍA 3**

**CAPITANÍAS DE PUERTO:** Acapulco, Pie de la Cuesta, Zihuatanejo, Gro., Lázaro Cárdenas, Zirahuen, Patzuaró, Mich., Manzanillo, Col., Puerto Vallarta, Barra de Navidad, Chapala, Jal. San Blas, Nuevo Vallarta, La Cruz de Huanacastle, Chacala, Nay., Mazatlán, Altata, Teacapan, Topolobampo, Sin., Cabo San Lucas, San José del Cabo, La Paz., Los Barriles, San Carlos, Adolfo López Mateos, Bahías Magdalena, B.C.S., Ensenada, Isla Cedros, El Sauzal, B.C. Guaymas, Yavaros, Bahía Kino, Puerto Libertad, Puerto Peñasco, Son

**El Huracán “BUD” categoría 3 se desplaza paralelo a las costas del Pacífico central mexicano.**

**Zona de vigilancia:** Por efectos de tormenta desde Manzanillo hasta Cabo Corrientes Jal.

**Índice de peligrosidad ALTO:** En las inmediaciones del sistema y zonas marítimas del Pacífico central mexicano, así como en costas de los estados de Guerrero, Michoacán, Colima, Jalisco, Nayarit, Sinaloa, región sur de Baja California Sur, El Archipiélago de las Revillagigedo, Col., e Isla Marías, Nay.

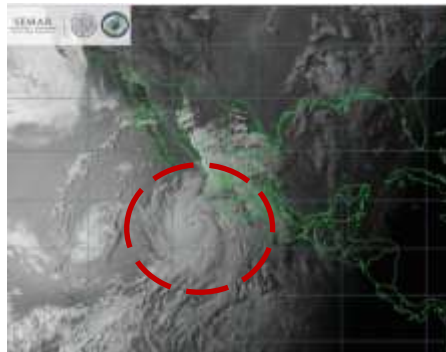

**Situación actual**

Posición del centro del sistema a las 22:00 horas de la ciudad de México (03 GMT del día 12)	Latitud 17.6 ° N    Longitud 107.6° W							
Distancia de la costa más cercana	A 191 MN (354 KM) al oeste-suroeste de Barra de Navidad, Jal., a 222 MN (410 KM) al sur-suroeste de Cruz de Huanacastle, Nay., y a 205 MN (379 KM) al oeste-suroeste de Manzanillo, Col.							
Desplazamiento	Hacia el noroeste (315°) a 6 nudos (11 kph)							
Presión mínima central	951 hPa							
Diámetro del ojo	20 MN (37 KM)							
Vientos máximos sostenidos	110 nudos (204 kph) con rachas 135 nudos (250 kph)							
Radio de afectación	<b>NE</b>		<b>SE</b>		<b>SW</b>		<b>NW</b>	
Vientos de 65 kph (35 nudos)	80 MN	148 KM	100 MN	185 KM	70 MN	130 KM	70 MN	130 KM
Oleaje de 12 pies	210 MN	390 KM	180 MN	333 KM	180 MN	333 KM	210 MN	390 KM

**Perspectiva:** Las imágenes de satélite muestran al **Huracán “BUD”** conformada por una amplia circulación de bandas nubosas en forma de espiral, mismos que rodean el diámetro del amplio ojo que presenta, el núcleo de fuerte a intensa actividad convectiva cubre la región oriental del sistema, propician en inmediaciones del sistema lluvias intensas a torrenciales con tormentas eléctrica severas y reducción en la visibilidad, vientos de circulación ciclónica superiores a los 110 nudos (204 kph) y oleaje mayor a los 22 pies (6.7 mts).

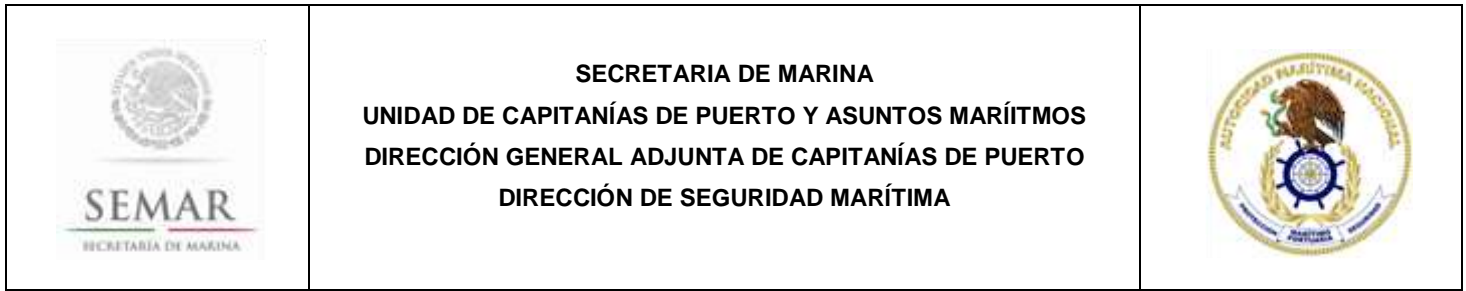

Las amplias bandas nubosas de mayor actividad del huracán “**BUD**” se extienden hacia las **zonas marítimas** de Michoacán, Colima, Jalisco, Nayarit, sur de Baja California Sur, entrada del Golfo de California, el Archipiélago de las Revillagigedo, Col., e Isla Marías, Nay., lo que cielo nublado con probabilidad de lluvias moderadas a fuertes, actividad eléctrica, reducción en la visibilidad vientos del este y sureste con rachas superiores a los 50 nudos (93 kph) y olas mayores a los 15 pies (4.5 mts), sin descartar el incremento repentino del viento y del oleaje.

Las bandas nubosas de la periferia del huracán “**BUD**” se extienden hasta los estados de la región occidental de Guerrero, Michoacán, Colima y Jalisco lo que mantendrá nublados con probabilidad de lluvias, asociadas actividad eléctrica, visibilidad reducida, vientos del este y sureste de 20 a 25 nudos (37 a 46 kph) con rachas superiores a los 30 nudos (56 kph) principalmente en zonas de tormentas y olas que podrán superar los 14 pies (4.2 mts) lo que genera fuerte marejada, así como marea de tormenta que favorece el ingreso del mar en zonas bajas.

**Pronóstico de acuerdo al Centro Nacional de Huracanes**

Posición del centro del sistema a las 07:00 horas de la ciudad de México (12 GMT del día 12)	Latitud 18.1° N    Longitud 107.9° W
Distancia de la costa más cercana	A 177 MN (329 KM) al este-sureste de Isla Socorro, Col., a 194 MN (358 KM) al oeste-suroeste de Barra de Navidad, Jal., y a 309 MN (573 KM) al sur-sureste de Cabo San Lucas, B.C.S.
Vientos máximos sostenidos	105 nudos (194 kph) con rachas 135 nudos (241 kph) como Huracán categoría 3

**RECOMENDACIONES:** Para las Capitanías de Puerto en Acapulco, Pie de la Cuesta, Zihuatanejo, Gro., Lázaro Cárdenas, Zirahuen, Patzuaró, Mich., Manzanillo, Col., Puerto Vallarta, Barra de Navidad, Chapala, Jal. San Blas, Nuevo Vallarta, La Cruz de Huanacastle, Chacala, Nay., Mazatlán, Altata, Teacapan, Topolobampo, Sin., Cabo San Lucas, San José del Cabo, La Paz., Los Barriles, San Carlos, Adolfo López Mateos, Bahías Magdalena, B.C.S.

- Se recomienda a los navegantes de embarcaciones menores no hacerse a la mar, en caso de encontrarse navegando buscar refugio en el puerto de abrigo más cercano.
- Se recomienda a los navegantes de embarcaciones mayores extremar precaución.
- Las Navegación de altura, así como la navegación hacia El Archipiélago de las Revillagigedo, Col., e Islas Marías, Nay., deberán mantenerse informados del desarrollo y trayectoria de este sistema, así como aplicar las medidas preventivas ante el deterioro de las condiciones meteorológicas y oceanográficas que se presentan.
- Los navegantes de todo tipo de embarcaciones, la comunidad marítima-portuaria, las actividades de turísticas náutico, deportivos, de pesca y de playa, así como la comunidad ribereña **deberán mantener precaución y atender las recomendaciones de la Autoridad Marítima Nacional y de Protección Civil.**
- **Se mantiene en vigilancia**

Elaboró L.C.A. Toto

La siguiente información la encontrarán en <https://www.gob.mx/semar/unicapam/acciones-y-programas/avisos-nauticos-140410>

Para mayor información consulte la sección de: <http://meteorologia.semar.gob.mx/>