



SECRETARIA DE MARINA
UNIDAD DE CAPITANÍAS DE PUERTO Y ASUNTOS MARÍTIMOS
DIRECCIÓN GENERAL ADJUNTA DE CAPITANÍAS DE PUERTO
DIRECCIÓN DE SEGURIDAD MARÍTIMA



AVISO NÁUTICO No. 201/2018

REPORTE ESPECIAL

| **Fecha:** 09/junio/2018 | **Hora:** 10:30 hrs. |

“Aletta” Huracán Categoría 2

CAPITANÍAS DE PUERTO: Manzanillo, Col., Puerto Vallarta, Barra de Navidad, Jal., San Blas, Nuevo Vallarta, La Cruz de Huanacastle, Jal., Mazatlán, Altata, Teacapan, Sin. La Paz, Cabo San Lucas, San José del Cabo, San Carlos, Bahía Magdalena, Adolfo López Mateos, B.C.S.

“Aletta” Huracán categoría 2 se localiza al sur del Archipiélago de las Revillagigedo, Col.

Índice de peligrosidad ALTO: En las inmediaciones del sistema, así como en El Archipiélago de las Revillagigedo, Col. por lluvias moderadas a torrenciales, rachas de vientos huracanados y oleaje elevado.

Extremar precaución: Por marejada en costas de la región sur de Baja California Sur, Nayarit, Jalisco, Colima, entrada del Golfo de California y zonas marítimas del Pacífico central mexicano.

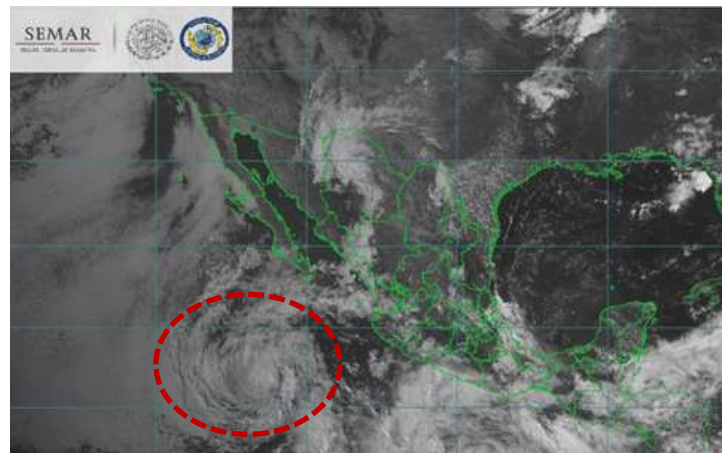
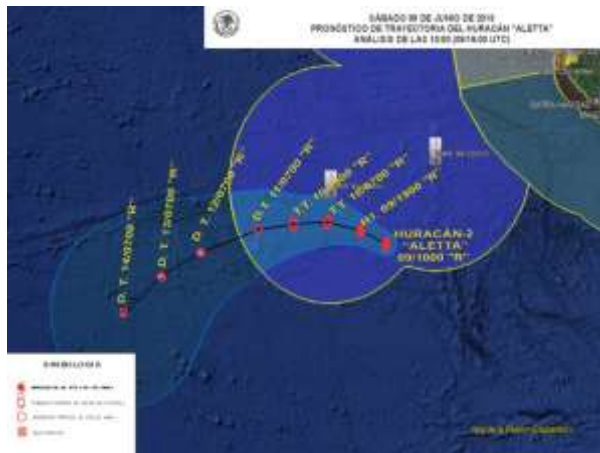

Situación actual

Posición del centro del sistema a las 10:00 horas de la ciudad de México (15 GMT)	Latitud 16.4° N Longitud 113.1° W							
Distancia de la costa más cercana	A 149 MN (277 KM) al sureste de Isla Clarión, Col., 185 MN a (343 Km) al suroeste de Isla Socorro, Col., y a 430 MN (796 KM) al sur-suroeste de Cabo San Lucas, B.C.S.							
Desplazamiento	Hacia el oeste-noroeste (295°) a 5 nudos (9 kph)							
Presión mínima central	973 hPa							
Vientos máximos sostenidos	157 nudos (85 kph) con rachas 105 nudos (194 kph)							
Radio de afectación	NE		SE		SW		NW	
Vientos de 65 kph (35 nudos)	80 MN	148 KM	60 MN	111 KM	60 MN	111 KM	70 MN	130 KM
Oleaje de 12 pies	150 MN	278 KM	180 MN	333 KM	150 MN	278 KM	150 MN	278 KM

Perspectiva: Las imágenes de satélite muestran al Huracán “ALETTA” conformada por una amplia circulación de bandas nubosas en forma de espiral con un núcleo de fuerte actividad convectiva alrededor del mismo, propiciando en inmediaciones del sistema lluvias intensas a torrenciales con tormentas eléctrica severas y reducción total de la visibilidad, vientos huracanados y oleaje mayor a los 20 pies (6 mts), efectos que se extienden hacia la región del Archipiélago de las Revillagigedo, Col.

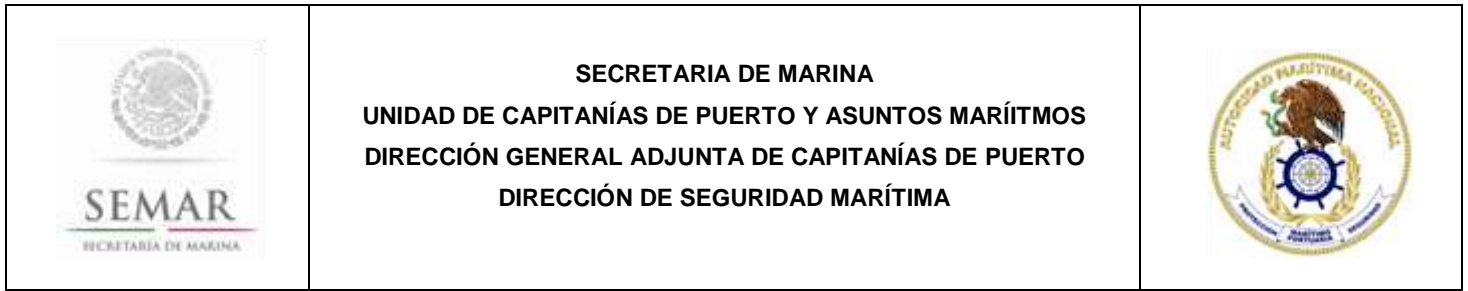

En costas y zonas marítimas desde Colima hasta la región sur de Sinaloa, entrada del Golfo de California y región occidental de Baja California Sur hasta los Cabos, B.C.S. favorece marejada superior a los 10 pies (3.0 mts), que favorecerán corrientes de resaca en dársenas, bahías y muelles.

RECOMENDACIONES: Para las Capitanías de Puerto en Manzanillo, Col., Puerto Vallarta, Barra de Navidad, Jal., San Blas, Nuevo Vallarta, La Cruz de Huanacastle, Nay., Mazatlán, Altata, Teacapan, Sin. La Paz, Cabo San Lucas, San José del Cabo, San Carlos, Bahía Magdalena, Adolfo López Mateos, B.C.S

- Se recomienda a los navegantes de embarcaciones en general extremar precaución, evitar navegar en inmediaciones del sistema y mantenerse informados del desarrollo y trayectoria de **“ALETTA”**.
- Extremar precaución en dársenas, bahías y playas ante la presencia de marejada que favorece corrientes de resaca.
- Las navegantes de todo tipo de embarcaciones, la comunidad marítima-portuaria, las actividades de turismo náutico, deportivas, de pesca y de playa, así como la comunidad ribereña deberán mantener precaución y atender las recomendaciones de la **Autoridad Marítima Nacional y de Protección Civil**.

Pronóstico de acuerdo al Centro Nacional de Huracanes

Posición del centro del sistema a las 19:00 horas de la ciudad de México (00 GMT del 10 de junio)	Latitud 16.9° N Longitud 113.9° W
Distancia de la costa más cercana	A 99 MN a (183 Km) al sur-sureste de Isla Clarión, Col., a 200 MN (371 Km) al oeste-suroeste de Isla Socorro, Col., y a 425 MN (76587 Km) al sur-suroeste de Cabo San Lucas, B.C.S.
Vientos máximos sostenidos	70 nudos (130 kph) con rachas 85 nudos (157 kph) Huracán categoría 1, debido a su interacción con aguas menos cálidas.

Elaboró L.C.A. Blanca Lucido Toto

La siguiente información la encontrarán en <https://www.gob.mx/semar/unicapam/acciones-y-programas/avisos-nauticos-140410>

Para mayor información consulte la sección de: <http://meteorologia.semar.gob.mx/>