



**SECRETARIA DE MARINA**  
**UNIDAD DE CAPITANÍAS DE PUERTO Y ASUNTOS MARÍTIMOS**  
**DIRECCIÓN GENERAL ADJUNTA DE CAPITANÍAS DE PUERTO**  
**DIRECCIÓN DE SEGURIDAD MARÍTIMA**



**AVISO NÁUTICO No. 198/2018**

**REPORTE ESPECIAL**

| **Fecha:** 08/junio/2018 | **Hora:** 11:00 hrs. |

**“Aletta” Huracán Categoría 4**

**CAPITANÍAS DE PUERTO:** Manzanillo, Col., Puerto Vallarta, Barra de Navidad, Jal., San Blas, Nuevo Vallarta, La Cruz de Huanacaxtle, Jal., Mazatlán, Altata, Teacapan, Sin. La Paz, Cabo San Lucas, San José del Cabo, San Carlos, Bahía Magdalena, Adolfo López Mateos, B.C.S.

**“Aletta” Huracán categoría 4 al sur de la Península de Baja California.**

**Índice de peligrosidad ALTO:** En las inmediaciones del sistema, así como en El Archipiélago de las Revillagigedo, Col, por lluvias moderadas a torrenciales, rachas de vientos huracanados y oleaje elevado.

**Extremar precaución:** Por marejada en costas de la región sur de Baja California Sur, Nayarit, Jalisco, Colima y entrada del Golfo de California y en zonas marítimas de la región central del Pacífico mexicano ante el desarrollo de turbonadas que favorecen el incremento repentino del viento y del oleaje.

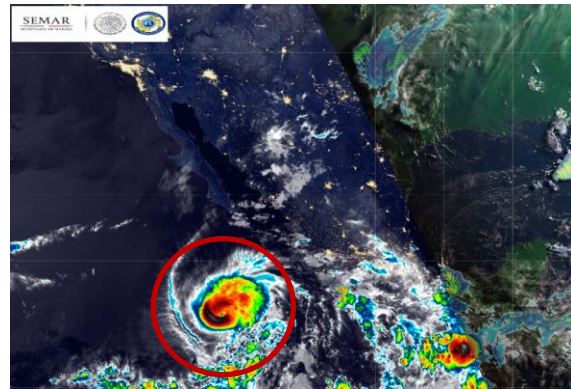
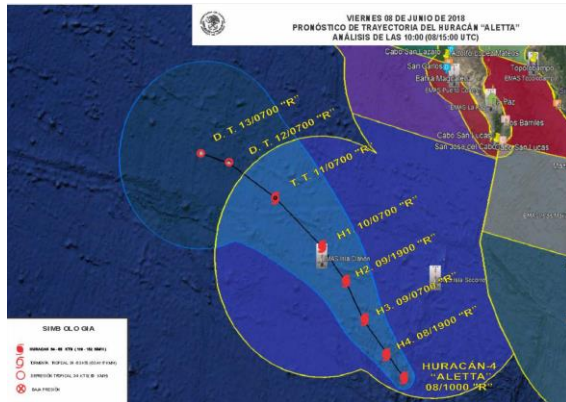

**Situación actual**

Posición del centro del sistema a las 10:00 horas de la ciudad de México (15 GMT)	Latitud 15.8° N    Longitud 111.2° W							
Distancia de la costa más cercana	A 175 MN a (324 Km) al sur de Isla Socorro, Col., y a 432 MN (801 KM) al sur de Cabo San Lucas, B.C.S.							
Desplazamiento	Hacia el oeste (270°) a 4 nudos (7 kph)							
Presión mínima central	943 hPa							
Vientos máximos sostenidos	120 nudos (222 kph) con rachas 145 nudos (269 kph)							
Radio de afectación	<b>NE</b>		<b>SE</b>		<b>SW</b>		<b>NW</b>	
Vientos de 65 kph (35 nudos)	90 MN	167 KM	70 MN	130 KM	70 MN	130 KM	90 MN	167 KM
Oleaje de 12 pies	210 MN	389 KM	210 MN	389 KM	180 MN	333 KM	180 MN	333 KM

**Perspectiva:** Las imágenes de satélite muestran al Huracán “ALETTA” conformada por una amplia circulación de bandas nubosas, un ojo definido, así como un núcleo nuboso de fuerte actividad convectiva alrededor del mismo, propiciando en inmediaciones del sistema lluvias intensas a torrenciales con tormentas eléctrica severas y reducción total de la visibilidad, vientos huracanados y oleaje mayor a los 20 pies (6 mts), efectos que se extienden hacia la región de las Revillagigedo, Col.

Sus amplias bandas nubosas de su periferia se extienden hasta **zonas marítimas del Pacífico central mexicano**, lo que ocasiona en zonas marítimas de Colima, Jalisco y del sur de Baja California Sur, cielo nublado con



**SECRETARIA DE MARINA**  
**UNIDAD DE CAPITANÍAS DE PUERTO Y ASUNTOS MARÍTIMOS**  
**DIRECCIÓN GENERAL ADJUNTA DE CAPITANÍAS DE PUERTO**  
**DIRECCIÓN DE SEGURIDAD MARÍTIMA**



probabilidad de lluvias con actividad eléctrica, reducción en la visibilidad vientos del este y sureste de 20 a 25 nudos (37 a 46 kph) con rachas superiores a los 30 nudos (56 kph) y olas mayores a los 12 pies (3.6 mts), sin descartar el incremento repentino del viento y del oleaje.

En costas desde Colima hasta la región sur de Sinaloa y entrada del golfo de California y región occidental de Baja California Sur hasta los Cabos, E.U.A. favorece entrada de humedad y marejada superior a los 10 pies (3.0 mts), que favorecerán corrientes de resaca en dársenas, bahías y muelles.

**RECOMENDACIONES:** Para las Capitanías de Puerto en Manzanillo, Col., Puerto Vallarta, Barra de Navidad, Jal., San Blas, Nuevo Vallarta, La Cruz de Huanacastle, Nay., Mazatlán, Altata, Teacapan, Sin. La Paz, Cabo San Lucas, San José del Cabo, San Carlos, Bahía Magdalena, Adolfo López Mateos, B.C.S

- Se recomienda a los navegantes de embarcaciones en general extremar precaución, evitar navegar en inmediaciones del sistema y zonas marítimas del Pacífico central mexicano y mantenerse informados del desarrollo y trayectoria de **“ALETTA”**
- Los navegantes de todo tipo de embarcaciones, la comunidad marítima-portuaria, las actividades de turismo náutico, deportivas, de pesca y de playa, así como la comunidad ribereña deberán mantener precaución y atender las recomendaciones de la Autoridad Marítima Nacional y de Protección Civil.

**Pronóstico de acuerdo al Centro Nacional de Huracanes**

Posición del centro del sistema a las 19:00 horas de la ciudad de México (00 GMT del 09 de junio)	Latitud 16.3° N      Longitud 111.9° W
Distancia de la costa más cercana	A 154 MN a (286 Km) al sur-suroeste de Isla Socorro, Col., y a 412 MN (763 KM) al sur-suroeste de Cabo San Lucas, B.C.S.
Vientos máximos sostenidos	125 nudos (232 kph) con rachas 150 nudos (279 kph) Huracán categoría 4

Elaboró L.C.A. Blanca Lucido Toto

La siguiente información la encontrarán en <https://www.gob.mx/semar/unicapam/acciones-y-programas/avisos-nauticos-140410>

Para mayor información consulte la sección de: <http://meteorologia.semar.gob.mx/>