COMUNICADO DE PRENSA

ESTADÍSTICAS Y PERSPECTIVAS COMERCIALES

La fortaleza del crecimiento del comercio en 2018 dependerá de las decisiones de política

Las fuentes de datos de los gráficos 1, 2, 3, 4, 5 y 7 y del cuadro 1, y las notas de los cuadros 5 y 6 del apéndice se han modificado como sigue.

Gráfico 1: Volumen del comercio mundial de mercancías, 2015T1-2018T4

Índice de volumen desestacionalizado, 2005 = 100

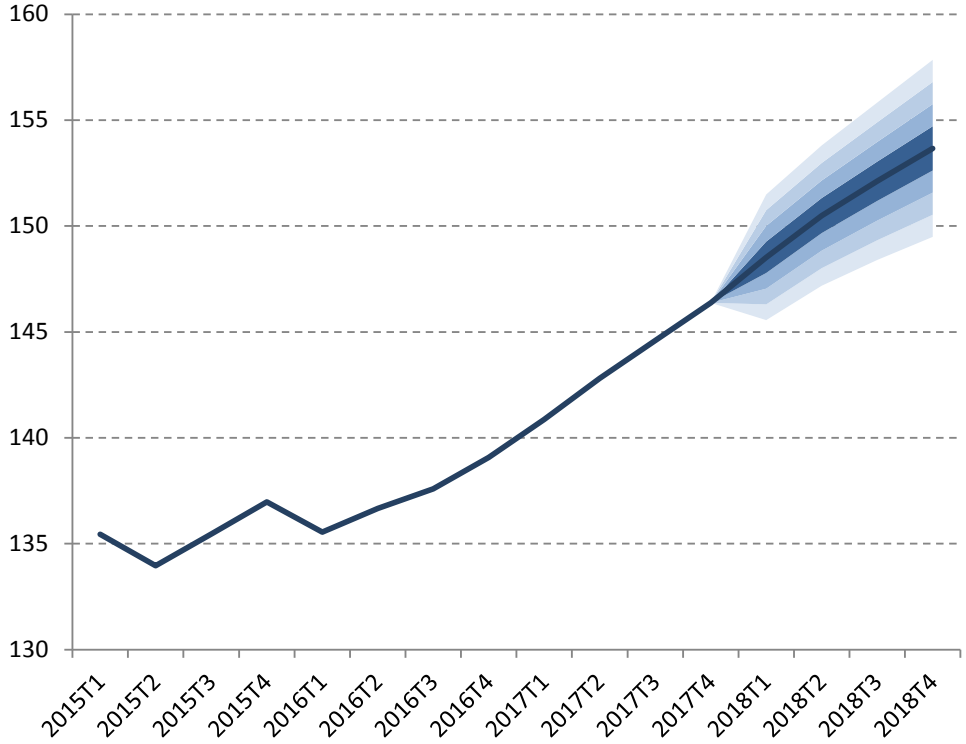

Fuente: OMC y UNCTAD, estimaciones de la Secretaría de la OMC.

Gráfico 2: Relación entre el crecimiento del volumen del comercio mundial de mercancías y el crecimiento del PIB real mundial, 1981-2018

Variación porcentual y relación

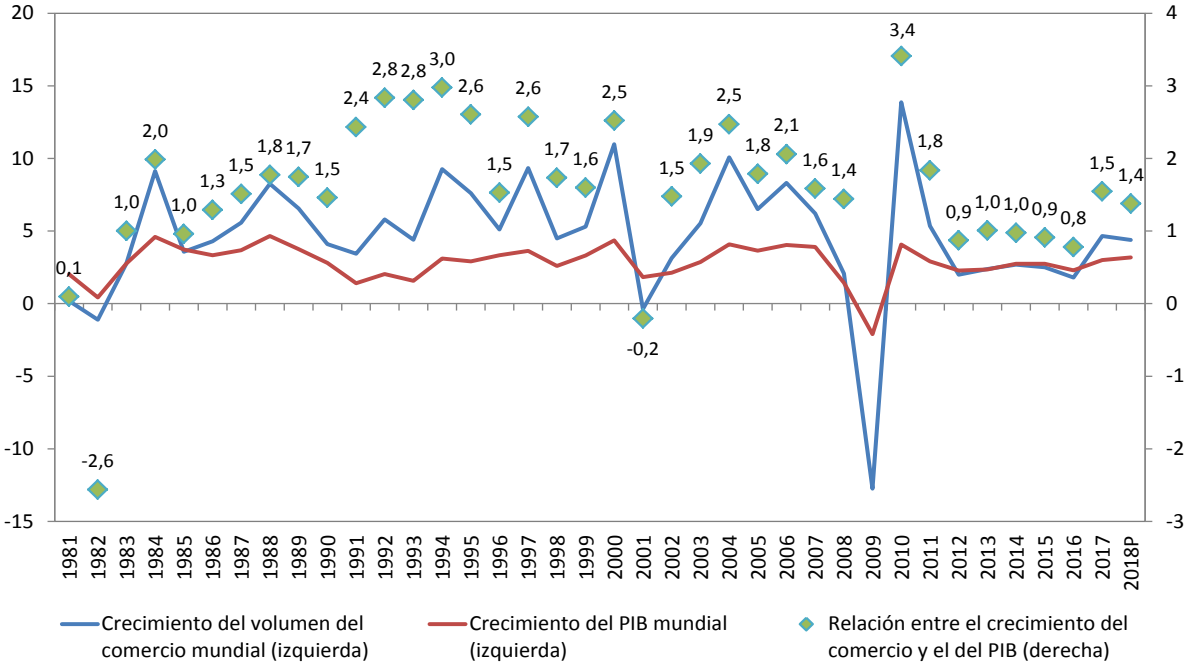

Fuente: OMC y UNCTAD para el comercio; estimaciones de consenso para el PIB.

Gráfico 3: Exportaciones e importaciones mundiales de mercancías por niveles de desarrollo, 2012T1-2017T4

(Índice de volumen, primer trimestre de 2012 = 100)

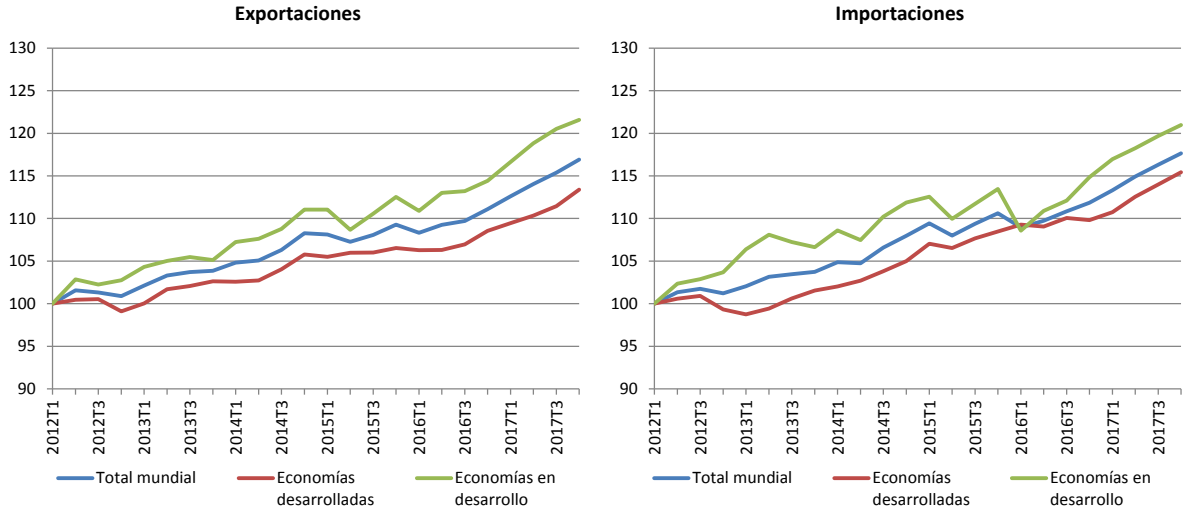

Fuente: OMC y UNCTAD.

Gráfico 4: Exportaciones e importaciones de mercancías por regiones, 2012T1-2017T4

Índice de volumen, primer trimestre de 2012 = 100

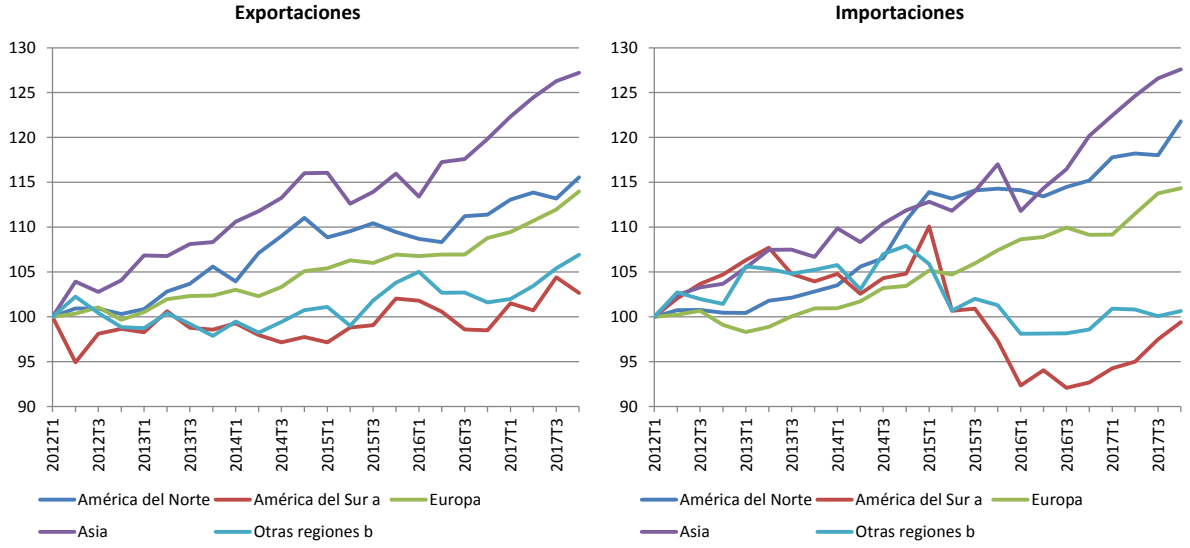

a Se refiere a América Central y del Sur y el Caribe.

b La categoría "Otras regiones" comprende África, el Oriente Medio y la Comunidad de Estados Independientes, incluidos los Estados miembros asociados y los antiguos Estados miembros.

Fuente: OMC y UNCTAD.

Gráfico 5: Contribución al crecimiento del volumen del comercio mundial por regiones, 2011-2017

Variación porcentual anual

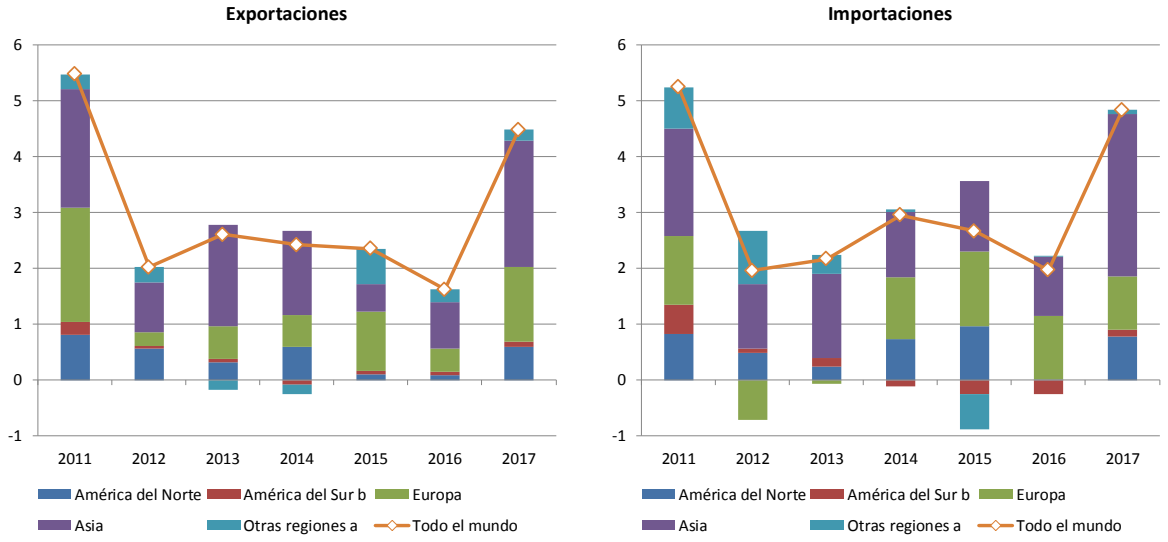

a La categoría "Otras regiones" comprende África, el Oriente Medio y la Comunidad de Estados Independientes, incluidos los Estados miembros asociados y los antiguos Estados miembros.

b Se refiere a América Central y del Sur y el Caribe.

Fuente: OMC y UNCTAD, cálculos de la Secretaría de la OMC.

Gráfico 7: Crecimiento del valor de las exportaciones de servicios comerciales por categorías, 2014-2017

Variación porcentual en dólares EE.UU.

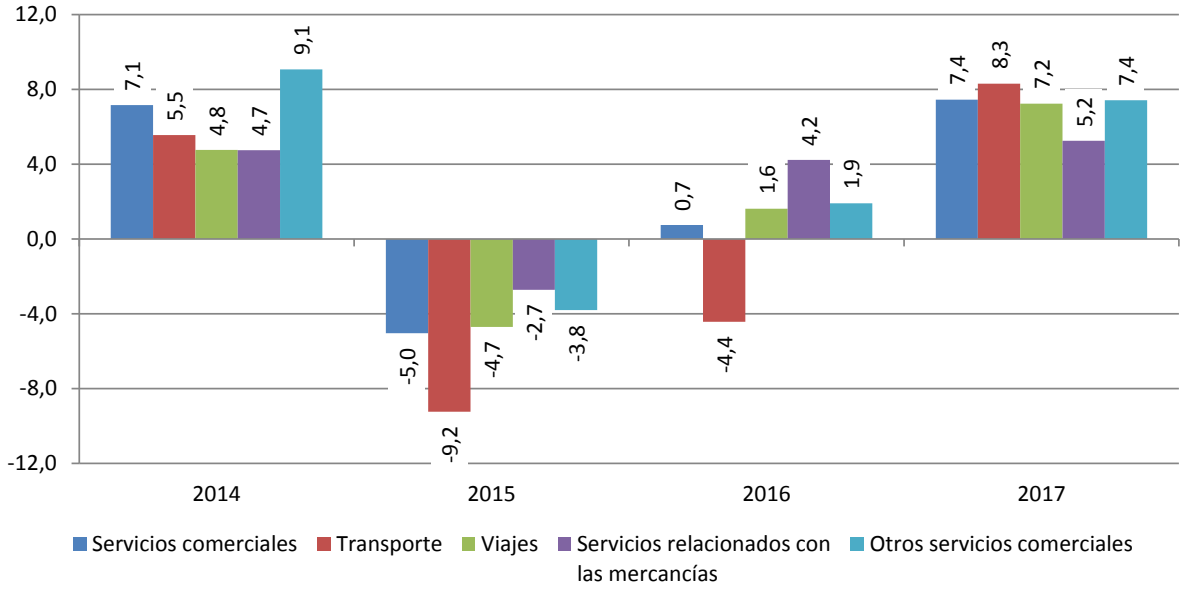

Fuente: OMC, UNCTAD e ITC.

Cuadro 1: Volumen del comercio de mercancías y PIB real, 2014-2019[a]

Variación porcentual anual

	2014	2015	2016	2017	2018P	2019P
Volumen del comercio mundial de mercancías[b]	2,7	2,5	1,8	4,7	4,4	4,0
Exportaciones						
Economías desarrolladas	2,1	2,3	1,1	3,5	3,8	3,1
Economías en desarrollo[c]	2,7	2,4	2,3	5,7	5,4	5,1
América del Norte	4,6	0,8	0,6	4,2	4,5	4,5
América Central y del Sur y el Caribe	-2,1	1,8	1,9	2,9	2,8	2,6
Europa	1,6	2,9	1,1	3,5	3,6	2,9
Asia	4,5	1,5	2,3	6,7	5,7	5,0
Otras regiones[d]	-1,0	5,5	2,6	2,3	4,7	4,4
Importaciones						
Economías desarrolladas	3,4	4,3	2,0	3,1	4,1	3,3
Economías en desarrollo[c]	2,4	0,6	1,9	7,2	4,8	4,4
América del Norte	4,3	5,4	0,1	4,0	5,7	5,0
América Central y del Sur y el Caribe	-2,7	-6,4	-6,8	4,0	3,9	5,7
Europa	3,0	3,7	3,1	2,5	3,5	2,8
Asia	3,7	4,0	3,5	9,6	5,9	4,7
Otras regiones[d]	0,5	-5,6	0,2	0,9	0,4	1,8
PIB real a tipos de cambio del mercado	2,7	2,7	2,3	3,0	3,2	3,1
Economías desarrolladas	2,0	2,3	1,6	2,3	2,4	2,2
Economías en desarrollo[c]	4,3	3,7	3,6	4,3	4,6	4,6
América del Norte	2,6	2,7	1,5	2,4	2,8	2,7
América Central y del Sur y el Caribe	0,9	-0,9	-2,1	1,0	2,3	2,8
Europa	2,0	2,3	1,9	2,6	2,4	2,1
Asia	4,1	4,2	4,1	4,5	4,5	4,4
Otras regiones[d]	2,5	1,1	2,2	2,0	2,8	2,9

a Las cifras correspondientes a 2018 y 2019 son previsiones.
b Promedio de las exportaciones e importaciones.
c Incluye la Comunidad de Estados Independientes (CEI), comprendidos los antiguos Estados miembros y los Estados miembros asociados.
d La categoría "Otras regiones" comprende África, el Oriente Medio y la Comunidad de Estados Independientes (CEI).

Fuente: OMC y UNCTAD para el comercio; estimaciones de consenso para el PIB.

Apéndice - Cuadro 5: Principales exportadores e importadores de servicios comerciales, 2017

En miles de millones de dólares EE.UU. y porcentajes

Puesto	Exportadores	Valor	%	Variación porcentual anual	Puesto	Importadores	Valor	%	Variación porcentual anual
1	Estados Unidos de América	762	14,5	3,8	1	Estados Unidos de América	516	10,2	6,8
2	Reino Unido	354	6,7	4,9	2	China[a]	464	9,2	3,3
3	Alemania	296	5,6	7,0	3	Alemania	319	6,3	5,2
4	Francia	249	4,7	5,5	4	Francia	244	4,8	3,4
5	China[a]	226	4,3	8,7	5	Reino Unido	218	4,3	4,2
6	Países Bajos	216	4,1	15,6	6	Países Bajos	211	4,2	14,7
7	Irlanda	182	3,5	19,6	7	Irlanda	196	3,9	-3,4
8	Japón	180	3,4	6,7	8	Japón	189	3,7	3,5
9	India	179	3,4	11,0	9	Singapur	171	3,4	5,2
10	Singapur	165	3,1	4,3	10	India[b]	150	3,0	13,1
11	España	137	2,6	8,0	11	Corea, República de	120	2,4	8,1
12	Suiza	122	2,3	4,0	12	Bélgica	116	2,3	7,3
13	Bélgica	113	2,2	1,8	13	Italia	111	2,2	8,8
14	Italia	110	2,1	10,4	14	Canadá	105	2,1	6,5
15	Hong Kong, China	104	2,0	5,3	15	Suiza	104	2,1	4,9
16	Luxemburgo	102	1,9	6,5	16	Federación de Rusia	87	1,7	18,8
17	Corea, República de	86	1,6	-8,0	17	Emiratos Árabes Unidos[c]	84	1,7	1,9
18	Canadá	86	1,6	5,8	18	Hong Kong, China	77	1,5	3,7
19	Tailandia	75	1,4	11,7	19	Luxemburgo	75	1,5	4,5
20	Suecia	73	1,4	2,4	20	España	74	1,5	6,2
21	Emiratos Árabes Unidos[c]	70	1,3	7,5	21	Suecia	68	1,3	11,5
22	Australia	65	1,2	13,5	22	Australia	66	1,3	8,5
23	Dinamarca	64	1,2	7,0	23	Brasil	66	1,3	7,9
24	Austria	64	1,2	5,0	24	Dinamarca	62	1,2	6,0
25	Federación de Rusia	58	1,1	15,9	25	Austria	53	1,1	9,3
26	Polonia	57	1,1	14,8	26	Arabia Saudita, Reino de la	53	1,0	5,6
27	Taipei Chino	45	0,9	9,0	27	Taipei Chino	53	1,0	3,4
28	Israel	44	0,8	11,1	28	Noruega	49	1,0	1,7
29	Turquía	44	0,8	17,4	29	Tailandia	46	0,9	5,5
30	Macao, China[d]	38	0,7	16,2	30	Malasia	42	0,8	5,2
	Total de las economías enumeradas	**4.365**	**83,1**	**-**		**Total de las economías enumeradas**	**4.189**	**82,6**	**-**
	Todo el mundo	**5.252**	**100,0**	**7,4**		**Todo el mundo**	**5.072**	**100,0**	**6,5**

a China ha revisado su metodología para recopilar las transacciones de viajes. En consecuencia, a partir de 2014 se han corregido a la baja, en el activo y en el pasivo, sus estadísticas sobre el comercio de servicios.

b Importaciones ajustadas al valor f.o.b.

c Estimaciones anuales preliminares. Datos trimestrales no disponibles.

d Sigue la clasificación de servicios del MBP5.

… Cifras no disponibles o no comparables.

\- No se aplica.

Nota: Estimaciones preliminares basadas en estadísticas trimestrales. Las cifras correspondientes a varios países y territorios son estimaciones de la Secretaría.

Fuente: OMC, UNCTAD e ITC.

Apéndice - Cuadro 6: Principales exportadores e importadores de servicios comerciales, excluido el comercio intracomunitario de la UE(28), 2017

En miles de millones de dólares EE.UU. y porcentajes

Puesto	Exportadores	Valor	%	Variación porcentual anual	Puesto	Importadores	Valor	%	Variación porcentual anual
1	UE(28), exportaciones extracomunitarias	979	24,4	7,9	1	UE(28), importaciones extracomunitarias	793	20,1	3,3
2	Estados Unidos de América	762	19,0	3,8	2	Estados Unidos de América	516	13,1	6,8
3	China[a]	226	5,7	8,7	3	China[a]	464	11,7	3,3
4	Japón	180	4,5	6,7	4	Japón	189	4,8	3,5
5	India	179	4,5	11,0	5	Singapur	171	4,3	5,2
6	Singapur	165	4,1	4,3	6	India[b]	150	3,8	13,1
7	Suiza	122	3,0	4,0	7	Corea, República de	120	3,0	8,1
8	Hong Kong, China	104	2,6	5,3	8	Canadá	105	2,7	6,5
9	Corea, República de	86	2,2	-8,0	9	Suiza	104	2,6	4,9
10	Canadá	86	2,1	5,8	10	Federación de Rusia	87	2,2	18,8
11	Tailandia	75	1,9	11,7	11	Emiratos Árabes Unidos[c]	84	2,1	1,9
12	Emiratos Árabes Unidos[c]	70	1,7	7,5	12	Hong Kong, China	77	2,0	3,7
13	Australia	65	1,6	13,5	13	Australia	66	1,7	8,5
14	Federación de Rusia	58	1,4	15,9	14	Brasil	66	1,7	7,9
15	Taipei Chino	45	1,1	9,0	15	Arabia Saudita, Reino de la	53	1,3	5,6
16	Israel	44	1,1	11,1	16	Taipei Chino	53	1,3	3,4
17	Turquía	44	1,1	17,4	17	Noruega	49	1,2	1,7
18	Macao, China[d]	38	1,0	16,2	18	Tailandia	46	1,2	5,5
19	Noruega	38	0,9	0,6	19	Malasia	42	1,1	5,2
20	Malasia	37	0,9	4,1	20	México	37	0,9	9,9
21	Filipinas	36	0,9	14,2	21	Indonesia	32	0,8	6,8
22	Brasil	34	0,8	3,4	22	Qatar	30	0,8	0,4
23	México	27	0,7	10,1	23	Israel	29	0,7	11,9
24	Indonesia	24	0,6	5,7	24	Kuwait, Estado de	28	0,7	8,0
25	Egipto	19	0,5	38,2	25	Filipinas	26	0,7	9,1
26	Qatar	17	0,4	19,9	26	Argentina	24	0,6	14,4
27	Arabia Saudita, Reino de la	17	0,4	4,0	27	Turquía	23	0,6	9,5
28	Nueva Zelandia	16	0,4	8,5	28	Viet Nam	17	0,4	-3,3
29	Marruecos	15	0,4	5,4	29	Nigeria	17	0,4	45,6
30	Sudáfrica	15	0,4	9,3	30	Egipto	16	0,4	1,3
	Total de las economías enumeradas	**3.622**	**90,4**	**-**		**Total de las economías enumeradas**	**3.512**	**88,9**	**-**
	Todo el mundo (excl. el comercio intracomunitario de la UE(28))	**4.005**	**100,0**	**7,0**		**Todo el mundo (excl. el comercio intracomunitario de la UE(28))**	**3.950**	**100,0**	**6,4**

a China ha revisado su metodología para recopilar las transacciones de viajes. En consecuencia, a partir de 2014 se han corregido a la baja, en el activo y en el pasivo, sus estadísticas sobre el comercio de servicios.

b Importaciones ajustadas al valor f.o.b.

c Estimaciones anuales provisionales de la Secretaría. Datos trimestrales no disponibles.

d Sigue la clasificación de servicios del MBP5.

… Cifras no disponibles o no comparables.

\- No se aplica.

Nota: Estimaciones preliminares basadas en estadísticas trimestrales. Las cifras correspondientes a varios países y territorios son estimaciones de la Secretaría.

Fuente: OMC, UNCTAD e ITC.

FIN