

MODELO SINTÉTICO DE INFORMACIÓN DEL DESEMPEÑO (MSD) Ejercicio Fiscal 2017

OBJETIVO: Dar a conocer los resultados del MSD, el cual constituye un instrumento que consolida y sintetiza la información de desempeño de los Programas presupuestarios (Pp), con el fin de promover su vinculación con las decisiones presupuestarias.

VALORACIÓN: El MSD establece como variable dependiente el desempeño de los Pp a partir de la ponderación de cinco variables explicativas. Los resultados cuantitativos se categorizan en cinco niveles de desempeño: Bajo, Medio bajo, Medio, Medio alto y Alto. Los Pp en estos dos últimos niveles son considerados con Logro Satisfactorio.

Ponderación de las Variables MSD		
Variable explicativa	Variable	Ponderación
Ejercicio del Gasto	PEF	10%
Matriz de Indicadores para Resultados	MIR	20%
Evaluaciones externas del Programa Anual de Evaluación	PAE	25%
Aspectos Susceptibles de Mejora	ASM	25%
Padrón de beneficiarios incorporado al Sistema Integral de Información de Padrones de Programas Gubernamentales	SIIPP-G	20%

Resultados MSD	
Valoración cuantitativa del desempeño	Valoración cualitativa del desempeño
[4.6 - 5.0]	Alto
[3.8 - 4.6]	Medio alto
[2.6 - 3.8]	Medio
[1.6 - 2.6]	Medio bajo
[0.1 - 1.6]	Bajo

Resultados del Ramo 14

ALCANCE: Para el Ejercicio Fiscal 2017 se valoró la información de desempeño de 11 Pp del gasto programable pertenecientes al Ramo 14 Trabajo y Previsión Social, cuyos resultados se muestran en las siguientes gráficas.

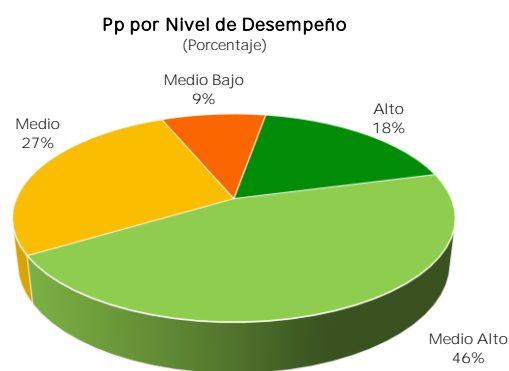
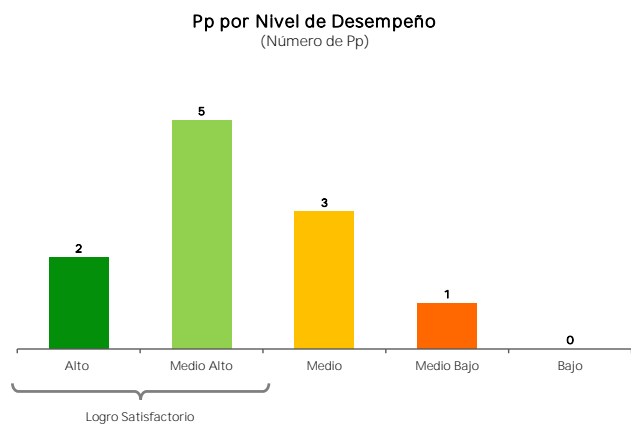

Promedio por Variable MSD

Variable MSD	Desempeño promedio
PEF	4.0
MIR	3.7
PAE	3.5
ASM	4.7
SIIPP-G	5.0
MSD del Ramo	3.9

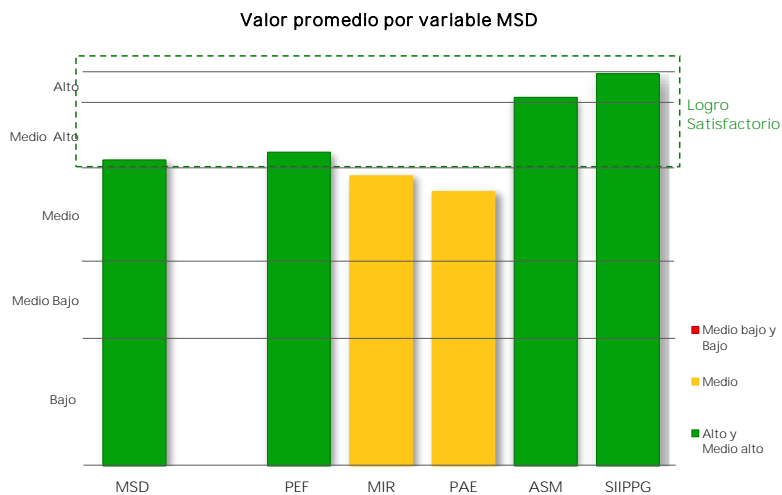

MODELO SINTÉTICO DE INFORMACIÓN DEL DESEMPEÑO (MSD) Ejercicio Fiscal 2017

Resultados del Ramo 14

**Porcentaje de Pp con Logro Satisfactorio,
según el número de variables MSD consideradas**

Núm. Variables	Pp	Pp con Logro Satisfactorio	Pp con Logro Satisfactorio (%)
Cuatro o cinco	5	3	60%
Tres	1	1	100%
Dos	5	3	60%
Total	11	7	64%

**Porcentaje de Pp con Logro Satisfactorio,
según el número de variables consideradas**

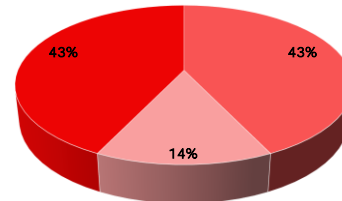

**Información de Desempeño
Cuatro o cinco variables consideradas**

Clave	Programa	MSD Cuantitativo	MSD Cualitativo	Variables consideradas	Logro Satisfactorio
E001	Impartición de justicia laboral	4.1	MEDIO ALTO	PEF MIR PAE ASM	✓
E003	Ejecución de los programas y acciones de la Política Laboral	3.6	MEDIO	PEF MIR PAE ASM	
E004	Capacitación para Incrementar la Productividad	3.7			
P001	Instrumentación de la política laboral	3.9	MEDIO ALTO	PEF MIR PAE ASM	✓
S043	Programa de Apoyo al Empleo (PAE)	4.3	MEDIO ALTO	PEF MIR PAE ASM SIIPPG	✓

MODELO SINTÉTICO DE INFORMACIÓN DEL DESEMPEÑO (MSD)
Ejercicio Fiscal 2017

Resultados del Ramo 14

Información de Desempeño
Tres variables consideradas

Clave	Programa	MSD Cuantitativo	MSD Cualitativo	Variables consideradas	Logro Satisfactorio
E002	Procuración de justicia laboral	4.7	ALTO	PEF MIR ASM	✓

Información de Desempeño
Dos variables consideradas

Clave	Programa	MSD Cuantitativo	MSD Cualitativo	Variables consideradas	Logro Satisfactorio
E008	Conciliación entre empleadores y sindicatos	3.2	MEDIO	PEF MIR	
E011	Registro de agrupaciones sindicales	4.3	MEDIO ALTO	PEF MIR	✓
M001	Actividades de apoyo administrativo	2.2	MEDIO BAJO	PEF MIR	
O001	Actividades de apoyo a la función pública y buen gobierno	4.3	MEDIO ALTO	PEF MIR	✓
P002	Evaluación del Salario Mínimo	4.8	ALTO	PEF MIR	✓

MODELO SINTÉTICO DE INFORMACIÓN DEL DESEMPEÑO (MSD)

Glosario

FID	Ficha de Indicador del Desempeño para dar seguimiento a todo Programa presupuestario que, de acuerdo con la Metodología de Marco Lógico y los lineamientos establecidos por la Unidad de Evaluación del Desempeño, no es susceptible de contar con una Matriz de Indicadores para Resultados.
Logro Satisfactorio	Nivel de desempeño que alcanza un Programa presupuestario cuando obtiene un valor cuantitativo MSD igual o mayor a 3.8
MIR	Es una de las cinco variables del MSD que a través de la Matriz de Indicadores para Resultados, valora el diseño de la lógica interna del Programa presupuestario, así como su eficacia, eficiencia y orientación a resultados.
NA	No aplica
PAE	Es una de las cinco variables del MSD que valora diferentes aspectos del Programa presupuestario a partir de los resultados cuantitativos de las evaluaciones externas realizadas en el marco de los Programas Anuales de Evaluación.
PEF	Es una de las cinco variables MSD que valora la planeación eficaz del gasto del Programa presupuestario durante los últimos dos ejercicios fiscales.
Pp	Programa presupuestario.
	Es una de las cinco variables del MSD que valora la calidad de la información incorporada al Sistema Integral de Información de Padrones de Programas Gubernamentales.
SFP	Secretaría de la Función Pública.

MODELO SINTÉTICO DE INFORMACIÓN DEL DESEMPEÑO (MSD) Ejercicio Fiscal 2017

Ramo 14 Trabajo y Previsión Social

Pp E001 Impartición de Justicia laboral

Variable	MSD Cuantitativo	MSD Cualitativo
MSD	4.1	MEDIO ALTO
PEF	4.8	ALTO
MIR	4.0	MEDIO ALTO
PAE	3.0	MEDIO
ASM	5.0	ALTO
SIIPPG	NA	

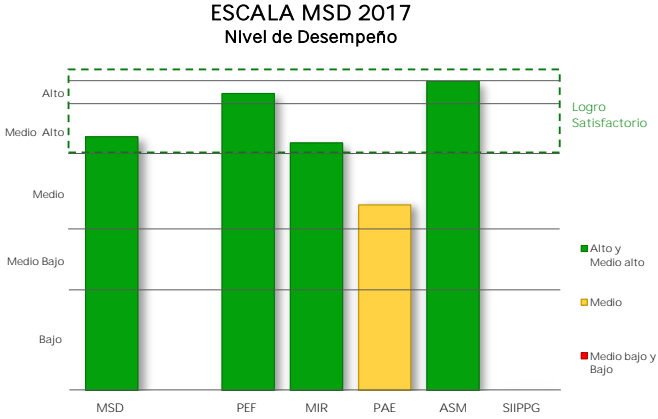

I. Presupuesto de Egresos de la Federación PEF 2017

Valoración PEF Ejercicio t-1		Valoración PEF Ejercicio t	
2016		2017	
Cuantitativa	Cualitativa	Cuantitativa	Cualitativa
4.5	MEDIO ALTO	5.0	ALTO

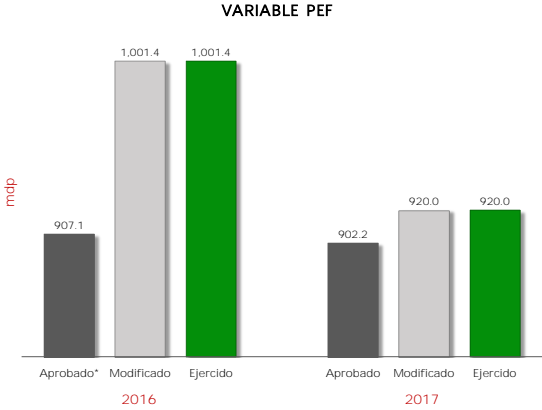

2016					2017					Variable MSD-PEF 2017	
Aprobado*	Modificado	Ejercido	% Ejecución	Valoración MSD	Aprobado	Modificado	Ejercido	% Ejecución	Valoración MSD	Cuantitativo	Cualitativo
907.1	1,001.4	1,001.4	110.4	4.5	902.2	920.0	920.0	102.0	5.0	4.8	ALTO

mdp: millones de pesos.
* Se considera el monto del "Ajuste preventivo al gasto de la Administración Pública Federal para refrendar el compromiso con la estabilidad macroeconómica" y del "Ajuste al gasto público para asegurar la estabilidad de la economía nacional", anunciados el 17 de Febrero y 24 de Julio de 2016, respectivamente.

La variable PEF valora la planeación eficaz del gasto del Pp durante los últimos dos ejercicios fiscales, mediante la variación del presupuesto ejercido reportado en la Cuenta Pública respecto del presupuesto aprobado (o en su caso, del modificado) en el Presupuesto de Egresos de la Federación. A tales variaciones, se les asigna una ponderación de 65% para el ejercicio fiscal valorado y de 35% para el ejercicio fiscal t-1.

II. Matriz de Indicadores para Resultados MIR 2017

Ramo 14 Trabajo y Previsión Social

Pp E001 Impartición de Justicia laboral

MDS

Variable y Subvariables	Variable MSD-MIR	
	Cuantitativo	Cualitativo
MIR	● 4.0	MEDIO ALTO
Calidad	● 4.0	MEDIO ALTO
Metas vs Presupuesto	● 5.0	ALTO
Cumplimiento Metas	● 3.0	MEDIO

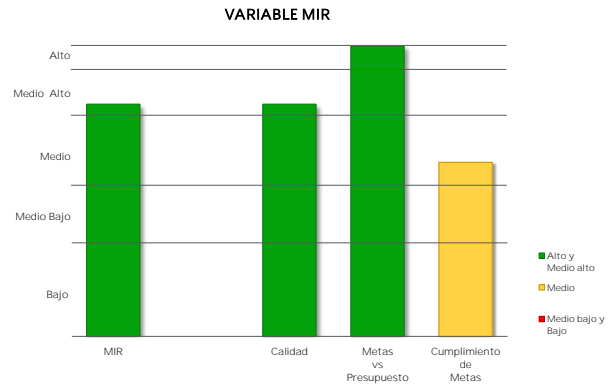

El resultado de la variable MIR se obtiene con base en el promedio simple de las valoraciones de tres subvariables. Para el caso de Pp exentos de registrar MIR, se considera únicamente la subvariable cumplimiento de metas al periodo a partir de los avances de los indicadores de las FID.

Caso 1: Pp obligados a registrar MIR

a) Calidad de la MIR

Año de Valoración	Calificación	Valoración Cuantitativa
2017	79.8	4.0

Calidad MIR considera las valoraciones emitidas por el Consejo Nacional de Evaluación de la Política de Desarrollo Social (CONEVAL) y la Secretaría de Hacienda y Crédito Público (SHCP) a las MIR de los Pp.

b) Metas vs Presupuesto

Indicadores de Propósito comparables entre t y t-1	Mt	Mt-1	Pt (mdp)	Pt-1 (mdp)	Cociente de Metas / Cociente de Presupuesto	Escala MSD
Porcentaje de asuntos individuales y colectivos resueltos a través de la conciliación y el arbitraje.	103.6	101.4	920.0	1,062.9	1.20	5.0

Metas vs Presupuesto mide la variación anual de metas respecto de la variación anual del presupuesto, aplicable solo para indicadores de propósito comparables entre el ejercicio fiscal presente y el anterior. Se obtiene del cociente de las metas modificadas del ejercicio fiscal actual (Mt) y las metas alcanzadas en el ejercicio anterior (Mt-1), respecto del cociente del presupuesto modificado del ejercicio fiscal actual (Pt) y el presupuesto ejercido del ejercicio anterior (Pt-1).

$$V(M,P)_t = \frac{M_t}{M_{t-1}} \cdot \frac{P_{t-1}}{P_t}$$

II. Matriz de Indicadores para Resultados MIR 2017

Ramo	14	Trabajo y Previsión Social
------	----	----------------------------

Pp	E001	Impartición de Justicia laboral
----	------	---------------------------------

MSD

Variable y Subvariables	Variable MSD-MIR	
	Cuantitativo	Cualitativo
MIR	● 4.0	MEDIO ALTO
Calidad	● 4.0	MEDIO ALTO
Metas vs Presupuesto	● 5.0	ALTO
Cumplimiento Metas	● 3.0	MEDIO

El resultado de la variable MIR se obtiene con base en el promedio simple de las valoraciones de tres subvariables. Para el caso de Pp exentos de registrar MIR, se considera únicamente la subvariable cumplimiento de metas al periodo a partir de los avances de los indicadores de las FID.

VARIABLE MIR

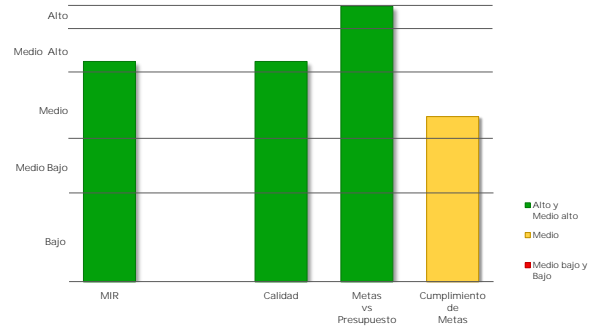

Caso 1: Pp obligados a registrar MIR

c) Cumplimiento de metas de los Indicadores MIR 2017

Indicadores de nivel Propósito	Sentido del Indicador	Meta Aprobada	Meta Ajustada	Meta Alcanzada	% Avance	Cumplimiento MSD
Porcentaje de asuntos individuales y colectivos resueltos a través de la conciliación y el arbitraje.	Ascendente	103.6	103.6	84.7	81.8	3.0

▪ Cumplimiento de Metas al Periodo representa el porcentaje de cumplimiento respecto de las metas modificadas al periodo de los indicadores de nivel Propósito de la MIR considerados como estratégicos, o en su caso, de los indicadores de las FID.

Caso 2: Pp exentos de registrar MIR

Cumplimiento de Metas al Periodo

Núm. FID valoradas	% de Avance Promedio 2017	Valoración Cuantitativa Promedio
NA	NA	NA

III. Programa Anual de Evaluación PAE 2017

Ramo 14 Trabajo y Previsión Social

Pp E001 Impartición de justicia laboral

Variable	MSD Cuantitativo	MSD Cualitativo
PAE	3.0	MEDIO

Año PAE	Tipo de Evaluación	MSD-PAE Cuantitativo	MSD-PAE Cualitativo
2014	Evaluación de Procesos	3.0	MEDIO

Informe(s) de Evaluación

Evaluación de Procesos

www.transparenciapresupuestaria.gob.mx/work/models/PTP/programas/sed/evaluaciones/2014/14e001ppr14.zip

Método de Cálculo

Con base en el Proceso Analítico Jerárquico (AHP por sus siglas en inglés), así como las equivalencias de valoraciones referidas en la Nota Metodológica del MSD, se obtienen los siguientes pesos para cada uno de los conceptos considerados:

NOTA: en caso de que los Informes Finales de Evaluación no contengan la valoración de alguna de las variables establecidas en el MSD, se reasignan las ponderaciones de manera proporcional entre las variables que cuenten con información de desempeño.

Peso / Concepto / Variable

Evaluación de Procesos

0.60 Valoración de Eficiencia (X1)
0.40 Valoración de Suficiencia (X2)

Fórmula

Evaluación de Procesos

$$VEP = 0.60 (X1) + 0.40 (X2)$$

* La variable PAE se obtiene a partir de la Valoración Cuantitativa Global Incorporada en los Informes Finales de las evaluaciones externas realizadas a los Programas presupuestarios (Pp) en el marco de los Programas Anuales de Evaluación.

* Dado que los Pp pueden haber sido objeto de más de una evaluación externa, el MSD considera la evaluación más reciente efectuada a partir del año PAE 2013.

* En caso de que un Pp cuente con más de una evaluación que refleje al mismo año, se promedian los resultados cuantitativos obtenidos en dichas evaluaciones.

* Para mayor detalle acerca del método de cálculo de la variable, ver la Nota Metodológica actualizada 2018.



IV. Aspectos Susceptibles de Mejora
ASM 2017

Ramo 14 Trabajo y Previsión Social

Pp E001 Impartición de Justicia laboral

Variable	MSD Cuantitativo	MSD Cualitativo
ASM	5.0	ALTO

Aspectos Susceptibles de Mejora	Año Recomendación	% Avance	Promedio de % Avance
Acciones que se enfocarán en las 66 Juntas Especiales, en virtud de tratarse de una etapa dentro del procedimiento.	2014	100.0	100.0

La variable ASM engloba el porcentaje de avance promedio de todas las acciones comprometidas por parte de los responsables del Programa presupuestario, a partir del año de recomendación 2013. Para mayor detalle acerca del método de cálculo de la variable, ver la Nota Metodológica actualizada a 2018.

MODELO SINTÉTICO DE INFORMACIÓN DEL DESEMPEÑO (MSD) Ejercicio Fiscal 2017

Ramo 14 Trabajo y Previsión Social

Pp E002 Procuración de justicia laboral

Variable	MSD Cuantitativo	MSD Cualitativo
MSD	4.7	ALTO
PEF	5.0	ALTO
MIR	4.3	MEDIO ALTO
PAE	NA	
ASM	5.0	ALTO
SIIPPG	NA	

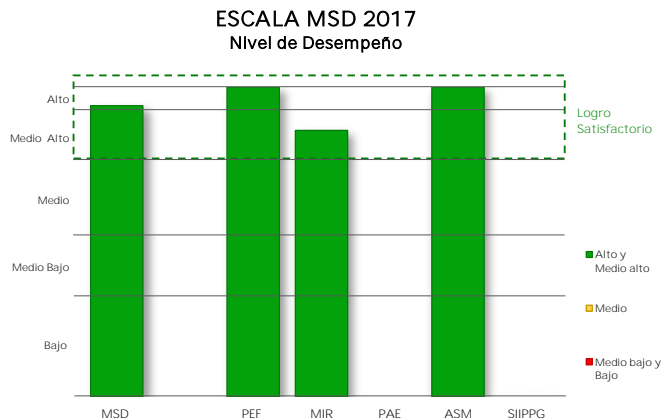

I. Presupuesto de Egresos de la Federación PEF 2017

Valoración PEF Ejercicio t-1		Valoración PEF Ejercicio t	
2016		2017	
Cuantitativa	Cualitativa	Cuantitativa	Cualitativa
5.0	ALTO	5.0	ALTO

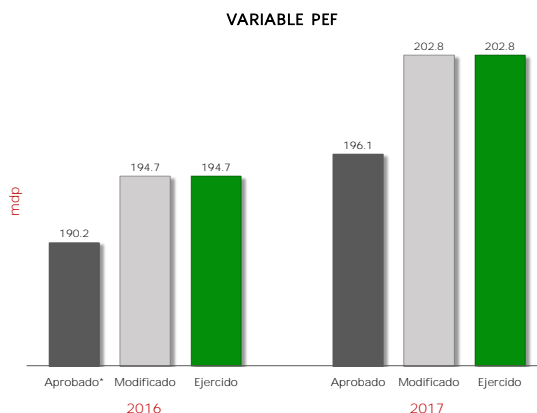

2016					2017					Variable MSD-PEF 2017	
Aprobado*	Modificado	Ejercido	% Ejecución	Valoración MSD	Aprobado	Modificado	Ejercido	% Ejecución	Valoración MSD	Cuantitativo	Cualitativo
190.2	194.7	194.7	102.3	5.0	196.1	202.8	202.8	103.4	5.0	5.0	ALTO

mdp: millones de pesos

* Se considera el monto del "Ajuste preventivo al gasto de la Administración Pública Federal para refrendar el compromiso con la estabilidad macroeconómica" y del "Ajuste al gasto público para asegurar la estabilidad de la economía nacional", anunciados el 17 de Febrero y 24 de Julio de 2016, respectivamente.

La variable PEF valora la planeación eficaz del gasto del Pp durante los últimos dos ejercicios fiscales, mediante la variación del presupuesto ejercido reportado en la Cuenta Pública respecto del presupuesto aprobado (o en su caso, del modificado) en el Presupuesto de Egresos de la Federación. A tales variaciones, se les asigna una ponderación de 65% para el ejercicio fiscal valorado y de 35% para el ejercicio fiscal t-1.

II. Matriz de Indicadores para Resultados MIR 2017

Ramo	14	Trabajo y Previsión Social
------	----	----------------------------

Pp	E002	Procuración de justicia laboral
----	------	---------------------------------

...

Variable y Subvariables	Variable MSD-MIR	
	Cuantitativo	Cualitativo
MIR	● 4.3	MEDIO ALTO
Calidad	● 5.0	ALTO
Metas vs Presupuesto	● 3.0	MEDIO
Cumplimiento Metas	● 5.0	ALTO

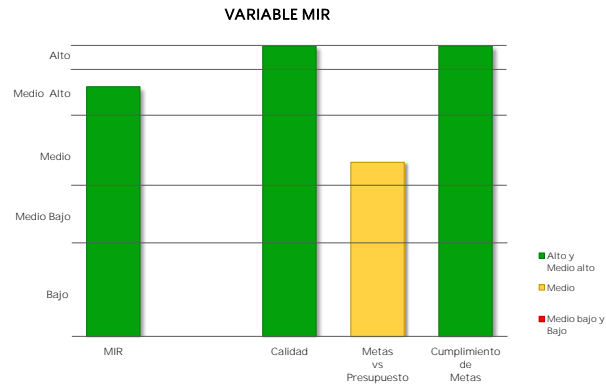

El resultado de la variable MIR se obtiene con base en el promedio simple de las valoraciones de tres subvariables. Para el caso de Pp exentos de registrar MIR, se considera únicamente la subvariable cumplimiento de metas al periodo a partir de los avances de los indicadores de las FID.

Caso 1: Pp obligados a registrar MIR

a) Calidad de la MIR

Año de Valoración	Calificación	Valoración Cuantitativa
2017	89.3	5.0

Calidad MIR considera las valoraciones emitidas por el Consejo Nacional de Evaluación de la Política de Desarrollo Social (CONEVAL) y la Secretaría de Hacienda y Crédito Público (SHCP) a las MIR de los Pp.

b) Metas vs Presupuesto

Indicadores de Propósito comparables entre t y t-1	Mt	Mt-1	Pt (mdp)	Pt-1 (mdp)	Cociente de Metas / Cociente de Presupuesto	Escala MSD
Porcentaje de conclusión de servicios de procuración de justicia laboral proporcionados a las y los trabajadores que lo solicitan.	100.0	111.4	202.8	206.6	0.90	3.0

Metas vs Presupuesto mide la variación anual de metas respecto de la variación anual del presupuesto, aplicable solo para indicadores de propósito comparables entre el ejercicio fiscal presente y el anterior. Se obtiene del cociente de las metas modificadas del ejercicio fiscal actual (Mt) y las metas alcanzadas en el ejercicio anterior (Mt-1), respecto del cociente del presupuesto modificado del ejercicio fiscal actual (Pt) y el presupuesto ejercido del ejercicio anterior (Pt-1).

$$V(M, P)_t = \frac{\frac{M_t}{M_{t-1}}}{\frac{P_t}{P_{t-1}}}$$

II. Matriz de Indicadores para Resultados MIR 2017

Ramo 14 Trabajo y Previsión Social

Pp E002 Procuración de Justicia laboral

Variable y Subvariables	Variable MSD-MIR	
	Cuantitativo	Cualitativo
MIR	● 4.3	MEDIO ALTO
Calidad	● 5.0	ALTO
Metas vs Presupuesto	● 3.0	MEDIO
Cumplimiento Metas	● 5.0	ALTO

El resultado de la variable MIR se obtiene con base en el promedio simple de las valoraciones de tres subvariables. Para el caso de Pp exentos de registrar MIR, se considera únicamente la subvariable cumplimiento de metas al periodo a partir de los avances de los indicadores de las FID.

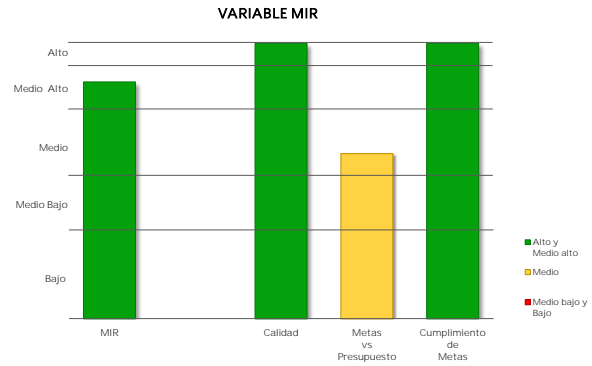

Caso 1: Pp obligados a registrar MIR

c) Cumplimiento de metas de los Indicadores MIR 2017

Indicadores de nivel Propósito	Sentido del Indicador	Meta Aprobada	Meta Ajustada	Meta Alcanzada	% Avance	Cumplimiento MSD
Porcentaje de conclusión de servicios de procuración de justicia laboral proporcionados a las y los trabajadores que lo solicitan.	Ascendente	100.0	100.0	97.7	97.7	5.0

▪ Cumplimiento de Metas al Periodo representa el porcentaje de cumplimiento respecto de las metas modificadas al periodo de los indicadores de nivel Propósito de la MIR considerados como estratégicos, o en su caso, de los indicadores de las FID.

Caso 2: Pp exentos de registrar MIR

Cumplimiento de Metas al Periodo

Núm. FID valoradas	% de Avance Promedio 2017	Valoración Cuantitativa Promedio
NA	NA	NA



IV. Aspectos Susceptibles de Mejora
ASM 2017

Ramo 14 Trabajo y Previsión Social

Pp E002 Procuración de Justicia laboral

Variable	MSD Cuantitativo	MSD Cualitativo
ASM	5.0	ALTO

Aspectos Susceptibles de Mejora	Año Recomendación	% Avance	Promedio de % Avance
Arrendar un servidor de dominio de PROFEDET.	2014	100.0	100.0

La variable ASM engloba el porcentaje de avance promedio de todas las acciones comprometidas por parte de los responsables del Programa presupuestario, a partir del año de recomendación 2013. Para mayor detalle acerca del método de cálculo de la variable, ver la Nota Metodológica actualizada a 2018.

MODELO SINTÉTICO DE INFORMACIÓN DEL DESEMPEÑO (MSD) Ejercicio Fiscal 2017

Ramo 14 Trabajo y Previsión Social

Pp E003 Ejecución de los programas y acciones de la Política Laboral

Variable	MSD Cuantitativo	MSD Cualitativo
MSD	3.6	MEDIO
PEF	4.8	ALTO
MIR	3.3	MEDIO
PAE	4.1	MEDIO ALTO
ASM	3.0	MEDIO
SIIPPG	NA	

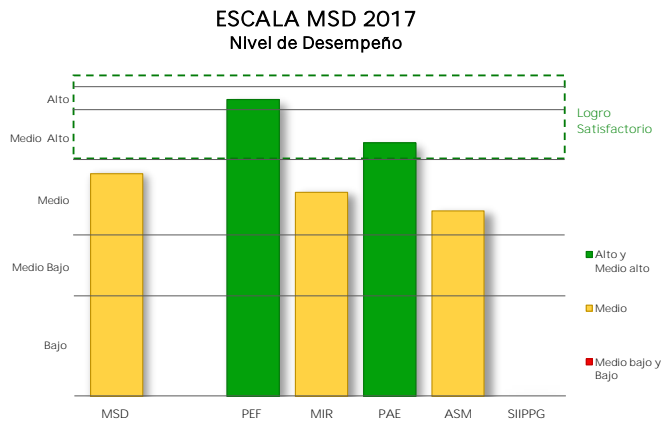

I. Presupuesto de Egresos de la Federación PEF 2017

Valoración PEF Ejercicio t-1		Valoración PEF Ejercicio t	
2016		2017	
Cuantitativa	Cualitativa	Cuantitativa	Cualitativa
4.5	MEDIO ALTO	5.0	ALTO

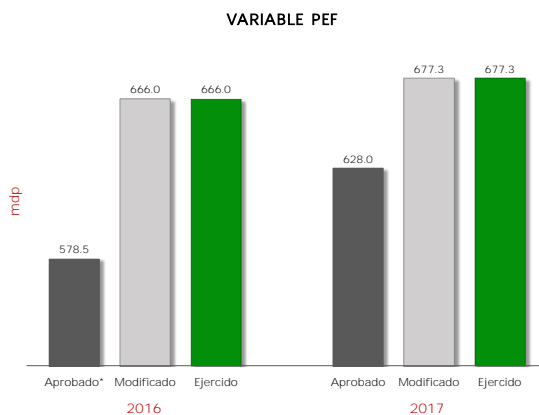

2016					2017					Variable MSD-PEF 2017	
Aprobado*	Modificado	Ejercido	% Ejecución	Valoración MSD	Aprobado	Modificado	Ejercido	% Ejecución	Valoración MSD	Cuantitativo	Cualitativo
578.5	666.0	666.0	115.1	4.5	628.0	677.3	677.3	107.8	5.0	4.8	ALTO

mdp: millones de pesos

* Se considera el monto del "Ajuste preventivo al gasto de la Administración Pública Federal para refrendar el compromiso con la estabilidad macroeconómica" y del "Ajuste al gasto público para asegurar la estabilidad de la economía nacional", anunciados el 17 de Febrero y 24 de Julio de 2016, respectivamente.

La variable PEF valora la planeación eficaz del gasto del Pp durante los últimos dos ejercicios fiscales, mediante la variación del presupuesto ejercido reportado en la Cuenta Pública respecto del presupuesto aprobado (o en su caso, del modificado) en el Presupuesto de Egresos de la Federación. A tales variaciones, se les asigna una ponderación de 65% para el ejercicio fiscal valorado y de 35% para el ejercicio fiscal t-1.

II. Matriz de Indicadores para Resultados MIR 2017

Ramo 14 Trabajo y Previsión Social

Pp E003 Ejecución de los programas y acciones de la Política Laboral

Variable y Subvariables	Variable MSD-MIR	
	Cuantitativo	Cualitativo
MIR	3.3	MEDIO
Calidad	1.0	BAJO
Metas vs Presupuesto	5.0	ALTO
Cumplimiento Metas	3.9	MEDIO ALTO

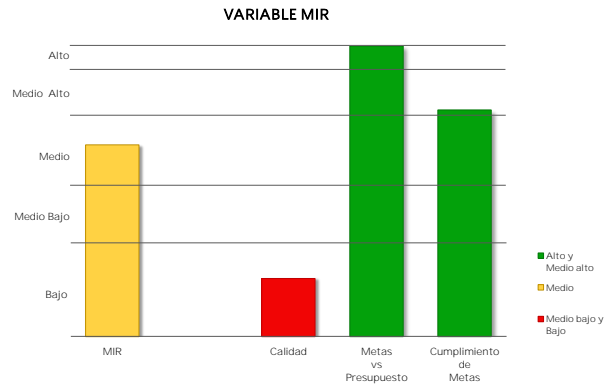

El resultado de la variable MIR se obtiene con base en el promedio simple de las valoraciones de tres subvariables. Para el caso de Pp exentos de registrar MIR, se considera únicamente la subvariable cumplimiento de metas al periodo a partir de los avances de los indicadores de las FID.

Caso 1: Pp obligados a registrar MIR

a) Calidad de la MIR

Año de Valoración	Calificación	Valoración Cuantitativa
2016	18.0	1.0

Calidad MIR considera las valoraciones emitidas por el Consejo Nacional de Evaluación de la Política de Desarrollo Social (CONEVAL) y la Secretaría de Hacienda y Crédito Público (SHCP) a las MIR de los Pp.

b) Metas vs Presupuesto

Indicadores de Propósito comparables entre t y t-1	Mt	Mt-1	Pt (mdp)	Pt-1 (mdp)	Cociente de Metas / Cociente de Presupuesto	Escala MSD
Porcentaje de disminución en el número de accidentes en centros de trabajo con reconocimiento de Empresa Segura	100.0	100.0	677.3	706.8	1.00	5.0
Porcentaje de personas mujeres y hombres beneficiadas por buenas prácticas de inclusión laboral	100.0	103.5	677.3	706.8	1.00	5.0

Metas vs Presupuesto mide la variación anual de metas respecto de la variación anual del presupuesto, aplicable solo para indicadores de propósito comparables entre el ejercicio fiscal presente y el anterior. Se obtiene del cociente de las metas modificadas del ejercicio fiscal actual (Mt) y las metas alcanzadas en el ejercicio anterior (Mt-1), respecto del cociente del presupuesto modificado del ejercicio fiscal actual (Pt) y el presupuesto ejercido del ejercicio anterior (Pt-1).

$$V(M, P)_t = \frac{M_t}{M_{t-1}} \cdot \frac{P_{t-1}}{P_t}$$

II. Matriz de Indicadores para Resultados MIR 2017

Ramo	14	Trabajo y Previsión Social
------	----	----------------------------

Pp	E003	Ejecución de los programas y acciones de la Política Laboral
----	------	--

Variable y Subvariables	Variable MSD-MIR	
	Cuantitativo	Cualitativo
MIR	3.3	MEDIO
Calidad	1.0	BAJO
Metas vs Presupuesto	5.0	ALTO
Cumplimiento Metas	3.9	MEDIO ALTO

El resultado de la variable MIR se obtiene con base en el promedio simple de las valoraciones de tres subvariables. Para el caso de Pp exentos de registrar MIR, se considera únicamente la subvariable cumplimiento de metas al periodo a partir de los avances de los indicadores de las FID.

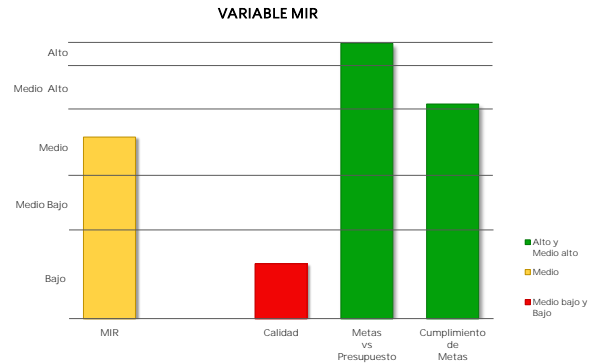

Caso 1: Pp obligados a registrar MIR

c) Cumplimiento de metas de los Indicadores MIR 2017

Indicadores de nivel Propósito	Sentido del Indicador	Meta Aprobada	Meta Ajustada	Meta Alcanzada	% Avance	Cumplimiento MSD
Porcentaje de disminución en el número de accidentes en centros de trabajo con reconocimiento de Empresa Segura	Descendente	100.0	100.0	94.5	105.5	4.0
Porcentaje de personas mujeres y hombres beneficiadas por buenas prácticas de inclusión laboral	Ascendente	100.0	100.0	137.7	137.7	2.5
Porcentaje de centros de trabajo beneficiados por visitas de inspección	Ascendente	100.0	100.0	112.9	112.9	4.0
Porcentaje de personas buscadoras de empleo se colocan en empresas formalmente establecidas, mediante servicios de vinculación e intermediación laboral. (Con este indicador se atiende la línea de acción del PDP 2013-2018: 1.1.3 Analizar integralmente los programas de Gobierno y Políticas Públicas para que las estrategias y Programas de Gobierno induzcan la formalidad)	Ascendente	22.7	25.2	24.7	98.0	5.0

▪ Cumplimiento de Metas al Periodo representa el porcentaje de cumplimiento respecto de las metas modificadas al periodo de los indicadores de nivel Propósito de la MIR considerados como estratégicos, o en su caso, de los indicadores de las FID.

Caso 2: Pp exentos de registrar MIR

Cumplimiento de Metas al Periodo

Núm. FID valoradas	% de Avance Promedio 2017	Valoración Cuantitativa Promedio
NA	NA	NA

III. Programa Anual de Evaluación PAE 2017

Ramo 14 Trabajo y Previsión Social

Pp E003 Ejecución de los programas y acciones de la Política Laboral

Variable	MSD Cuantitativo	MSD Cualitativo
PAE	4.1	MEDIO ALTO

Año PAE	Tipo de Evaluación	MSD-PAE Cuantitativo	MSD-PAE Cualitativo
2016	Evaluación de Diseño	4.1	MEDIO ALTO

Informe(s) de Evaluación

Evaluación de Diseño

www.transparenciapresupuestaria.gob.mx/work/models/PTP/programas/sed/evaluaciones/2016/14e003pdi16.pdf

Método de Cálculo

Con base en el Proceso Analítico Jerárquico (AHP por sus siglas en inglés), así como las equivalencias de valoraciones referidas en la Nota Metodológica del MSD, se obtienen los siguientes pesos para cada uno de los conceptos considerados:

NOTA: en caso de que los Informes Finales de Evaluación no contengan la valoración de alguna de las variables establecidas en el MSD, se reasignan las ponderaciones de manera proporcional entre las variables que cuenten con información de desempeño.

Peso / Concepto / Variable

Evaluación de Diseño

- 0.337 Valoración de Identificación del Problema (X1)
- 0.220 Valoración de Contribución a los Objetivos Estratégicos y Nacionales (X2)
- 0.271 Valoración de Vinculación con las Reglas de Operación y Normatividad Aplicable (X3)
- 0.172 Valoración de Identificación de la Población Potencial y Objetivo (X4)

Fórmula

Evaluación de Diseño

$$VED = 0.337 (X1) + 0.220 (X2) + 0.271 (X3) + 0.172 (X4)$$

* La variable PAE se obtiene a partir de la Valoración Cuantitativa Global Incorporada en los Informes Finales de las evaluaciones externas realizadas a los Programas presupuestarios (Pp) en el marco de los Programas Anuales de Evaluación.

* Dado que los Pp pueden haber sido objeto de más de una evaluación externa, el MSD considera la evaluación más reciente efectuada a partir del año PAE 2013.

* En caso de que un Pp cuente con más de una evaluación que refleje al mismo año, se promedian los resultados cuantitativos obtenidos en dichas evaluaciones.

* Para mayor detalle acerca del método de cálculo de la variable, ver la Nota Metodológica actualizada 2018.

IV. Aspectos Susceptibles de Mejora ASM 2017

Ramo 14 Trabajo y Previsión Social

Pp E003 Ejecución de los programas y acciones de la Política Laboral

Variable	MSD Cuantitativo	MSD Cualitativo
ASM	3.0	MEDIO

Aspectos Susceptibles de Mejora	Año Recomendación	% Avance	Promedio de % Avance
Realizar reuniones de trabajo entre las Unidades Responsables que integran el Pp E003 para discutir temas relevantes del programa.	2016	100.0	73.8
Integrar un marco teórico con referencia internacional en materia de trabajo digno o decente al Fin del programa E003.	2016	100.0	
Incorporar en el Diagnóstico la justificación de la población objetivo	2016	100.0	
Establecer acciones para mantener actualizado el Directorio Nacional de Empresas (DNE)	2016	100.0	
Incorporar en la Matriz de Indicadores para Resultados (MIR) las observaciones de la Evaluación de Diseño	2016	100.0	
Normar y documentar la gestión del PTAT	2016	5.0	
Reorientar el Programa con una visión hacia resultados	2016	5.0	
Modernización del Sistema de Movilidad Laboral (SIMOL).	2016	80.0	

La variable ASM engloba el porcentaje de avance promedio de todas las acciones comprometidas por parte de los responsables del Programa presupuestario, a partir del año de recomendación 2013. Para mayor detalle acerca del método de cálculo de la variable, ver la Nota Metodológica actualizada a 2018.

MODELO SINTÉTICO DE INFORMACIÓN DEL DESEMPEÑO (MSD) Ejercicio Fiscal 2017

Ramo 14 Trabajo y Previsión Social

Pp E004 Capacitación para Incrementar la Productividad

Variable	MSD Cuantitativo	MSD Cualitativo
MSD	3.7	MEDIO
PEF	4.0	MEDIO ALTO
MIR	2.0	MEDIO BAJO
PAE	3.7	MEDIO
ASM	5.0	ALTO
SIIPPG	NA	

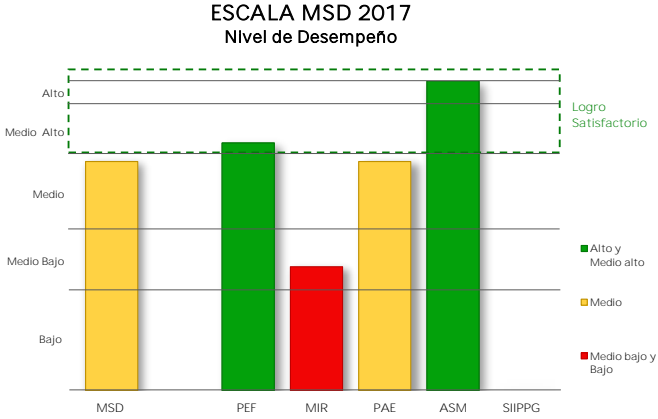

I. Presupuesto de Egresos de la Federación PEF 2017

Valoración PEF Ejercicio t-1		Valoración PEF Ejercicio t	
2016		2017	
Cuantitativa	Cualitativa	Cuantitativa	Cualitativa
3.0	MEDIO	4.5	MEDIO ALTO

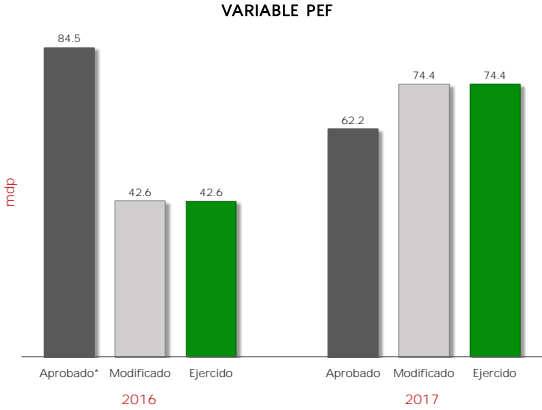

2016					2017					Variable MSD-PEF 2017	
Aprobado*	Modificado	Ejercido	% Ejecución	Valoración MSD	Aprobado	Modificado	Ejercido	% Ejecución	Valoración MSD	Cuantitativo	Cualitativo
84.5	42.6	42.6	50.4	3.0	62.2	74.4	74.4	119.6	4.5	4.0	MEDIO ALTO

mdp: millones de pesos.
* Se considera el monto del "Ajuste preventivo al gasto de la Administración Pública Federal para refrendar el compromiso con la estabilidad macroeconómica" y del "Ajuste al gasto público para asegurar la estabilidad de la economía nacional", anunciados el 17 de Febrero y 24 de Julio de 2016, respectivamente.

La variable PEF valora la planeación eficaz del gasto del Pp durante los últimos dos ejercicios fiscales, mediante la variación del presupuesto ejercido reportado en la Cuenta Pública respecto del presupuesto aprobado (o en su caso, del modificado) en el Presupuesto de Egresos de la Federación. A tales variaciones, se les asigna una ponderación de 65% para el ejercicio fiscal valorado y de 35% para el ejercicio fiscal t-1.

II. Matriz de Indicadores para Resultados MIR 2017

Ramo	14	Trabajo y Previsión Social
------	----	----------------------------

Pp	E004	Capacitación para Incrementar la Productividad
----	------	--

000

Variable y Subvariables	Variable MSD-MIR	
	Cuantitativo	Cualitativo
MIR	● 2.0	MEDIO BAJO
Calidad	● 1.0	BAJO
Metas vs Presupuesto	● 1.1	BAJO
Cumplimiento Metas	● 3.9	MEDIO ALTO

El resultado de la variable MIR se obtiene con base en el promedio simple de las valoraciones de tres subvariables. Para el caso de Pp exentos de registrar MIR, se considera únicamente la subvariable cumplimiento de metas al periodo a partir de los avances de los indicadores de las FID.

VARIABLE MIR

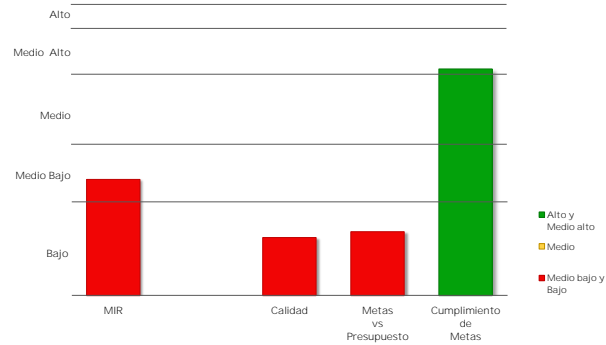

Caso 1: Pp obligados a registrar MIR

a) Calidad de la MIR

Año de Valoración	Calificación	Valoración Cuantitativa
2016	31.0	1.0

Calidad MIR considera las valoraciones emitidas por el Consejo Nacional de Evaluación de la Política de Desarrollo Social (CONEVAL) y la Secretaría de Hacienda y Crédito Público (SHCP) a las MIR de los Pp.

b) Metas vs Presupuesto

Indicadores de Propósito comparables entre t y t-1	Mt	Mt-1	Pt (mdp)	Pt-1 (mdp)	Cociente de Metas / Cociente de Presupuesto	Escala MSD
Porcentaje de centros de trabajo apoyados que reportan la utilidad de las herramientas proporcionadas para fortalecer el incremento en la productividad	82.0	83.9	74.4	45.2	0.60	1.0
Porcentaje de trabajadores que incrementan sus competencias laborales	87.0	98.6	74.4	45.2	0.50	1.0
Porcentaje de instituciones del sector laboral y educativo que reportan la utilidad de los estudios en materia de formación, capacitación, adiestramiento y productividad laboral	100.0	100.0	74.4	45.2	0.60	1.0
Porcentaje de trabajadores beneficiados por los productos y servicios otorgados por el CONAMPROS	6.3	7.9	74.4	45.2	0.50	1.0
Porcentaje de trabajadores certificados que fueron apoyados por el programa	77.0	100.0	74.4	45.2	0.50	1.0
Tasa de variación de centros de trabajo (empresas) que cumplen con las obligaciones legales en materia de capacitación, adiestramiento y productividad que inciden en el incremento de competencias o habilidades laborales atendidos	100.0	100.0	74.4	45.2	0.60	1.0
Tasa de variación de prácticas laborales del Premio Nacional de Trabajo que acrediten el incremento de la productividad con respecto al año t-1 registrados	100.0	75.1	74.4	45.2	0.80	2.0

Metas vs Presupuesto mide la variación anual de metas respecto de la variación anual del presupuesto, aplicable solo para indicadores de propósito comparables entre el ejercicio fiscal presente y el anterior. Se obtiene del cociente de las metas modificadas del ejercicio fiscal actual (Mt) y las metas alcanzadas en el ejercicio anterior (Mt-1), respecto del cociente del presupuesto modificado del ejercicio fiscal actual (Pt) y el presupuesto ejercido del ejercicio anterior (Pt-1).

$$V(M, P)_t = \frac{\frac{M_t}{M_{t-1}}}{\frac{P_t}{P_{t-1}}}$$

II. Matriz de Indicadores para Resultados MIR 2017

Ramo	14	Trabajo y Previsión Social
------	----	----------------------------

Pp	E004	Capacitación para Incrementar la Productividad
----	------	--

004

Variable y Subvariables	Variable MSD-MIR	
	Cuantitativo	Cualitativo
MIR	2.0	MEDIO BAJO
Calidad	1.0	BAJO
Metas vs Presupuesto	1.1	BAJO
Cumplimiento Metas	3.9	MEDIO ALTO

El resultado de la variable MIR se obtiene con base en el promedio simple de las valoraciones de tres subvariables. Para el caso de Pp exentos de registrar MIR, se considera únicamente la subvariable cumplimiento de metas al periodo a partir de los avances de los indicadores de las FID.

VARIABLE MIR

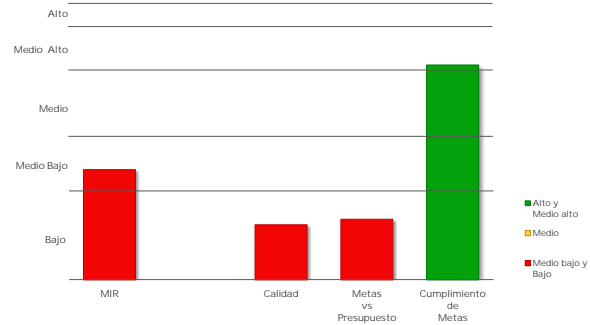

Caso 1: Pp obligados a registrar MIR

c) Cumplimiento de metas de los Indicadores MIR 2017

Indicadores de nivel Propósito	Sentido del Indicador	Meta Aprobada	Meta Ajustada	Meta Alcanzada	% Avance	Cumplimiento MSD
Porcentaje de centros de trabajo apoyados que reportan la utilidad de las herramientas proporcionadas para fortalecer el incremento en la productividad	Ascendente	82.0	82.0	97.0	118.3	3.0
Porcentaje de trabajadores que incrementan sus competencias laborales	Ascendente	87.0	87.0	89.6	103.0	5.0
Porcentaje de instituciones del sector laboral y educativo que reportan la utilidad de los estudios en materia de formación, capacitación, adiestramiento y productividad laboral	Ascendente	100.0	100.0	100.0	100.0	5.0
Porcentaje de trabajadores beneficiados por los productos y servicios otorgados por el CONAMPROS	Ascendente	6.3	6.3	7.7	123.2	3.0
Porcentaje de trabajadores certificados que fueron apoyados por el programa	Ascendente	77.0	77.0	80.6	104.6	5.0
Tasa de variación de centros de trabajo (empresas) que cumplen con las obligaciones legales en materia de capacitación, adiestramiento y productividad que inciden en el incremento de competencias o habilidades laborales atendidos	Ascendente	100.0	100.0	117.4	117.4	3.0
Tasa de variación de prácticas laborales del Premio Nacional de Trabajo que acrediten el incremento de la productividad con respecto al año t-1 registrados	Ascendente	100.0	100.0	112.7	112.7	4.0
Total de vinculaciones de las Instituciones del Sector Público, Educativas y/o los Factores de la Producción, a fin de ejecutar acciones coordinadas que mejoren la productividad laboral	Ascendente	10.0	10.0	8.0	80.0	3.0

▪ Cumplimiento de Metas al Periodo representa el porcentaje de cumplimiento respecto de las metas modificadas al periodo de los indicadores de nivel Propósito de la MIR considerados como estratégicos, o en su caso, de los indicadores de las FID.

Caso 2: Pp exentos de registrar MIR

Cumplimiento de Metas al Periodo

Núm. FID valoradas	% de Avance Promedio 2017	Valoración Cuantitativa Promedio
NA	NA	NA

III. Programa Anual de Evaluación PAE 2017

Ramo 14 Trabajo y Previsión Social

Pp E004 Capacitación para Incrementar la Productividad

Variable	MSD Cuantitativo	MSD Cualitativo
PAE	3.7	MEDIO

Año PAE	Tipo de Evaluación	MSD-PAE Cuantitativo	MSD-PAE Cualitativo
2016	Evaluación de Diseño	3.7	MEDIO

Informe(s) de Evaluación

Evaluación de Diseño

www.transparenciapresupuestaria.gob.mx/work/models/PTP/programas/sed/evaluaciones/2016/14e004pdl16.rar

Método de Cálculo

Con base en el Proceso Analítico Jerárquico (AHP por sus siglas en inglés), así como las equivalencias de valoraciones referidas en la Nota Metodológica del MSD, se obtienen los siguientes pesos para cada uno de los conceptos considerados:

NOTA: en caso de que los Informes Finales de Evaluación no contengan la valoración de alguna de las variables establecidas en el MSD, se reasignan las ponderaciones de manera proporcional entre las variables que cuenten con información de desempeño.

Peso / Concepto / Variable

Evaluación de Diseño

- 0.337 Valoración de Identificación del Problema (X1)
- 0.220 Valoración de Contribución a los Objetivos Estratégicos y Nacionales (X2)
- 0.271 Valoración de Vinculación con las Reglas de Operación y Normatividad Aplicable (X3)
- 0.172 Valoración de Identificación de la Población Potencial y Objetivo (X4)

Fórmula

Evaluación de Diseño

$$VED = 0.337 (X1) + 0.220 (X2) + 0.271 (X3) + 0.172 (X4)$$

* La variable PAE se obtiene a partir de la Valoración Cuantitativa Global Incorporada en los Informes Finales de las evaluaciones externas realizadas a los Programas presupuestarios (Pp) en el marco de los Programas Anuales de Evaluación.

* Dado que los Pp pueden haber sido objeto de más de una evaluación externa, el MSD considera la evaluación más reciente efectuada a partir del año PAE 2013.

* En caso de que un Pp cuente con más de una evaluación que refleje al mismo año, se promedian los resultados cuantitativos obtenidos en dichas evaluaciones.

* Para mayor detalle acerca del método de cálculo de la variable, ver la Nota Metodológica actualizada 2018.

IV. Aspectos Susceptibles de Mejora ASM 2017

Ramo 14 Trabajo y Previsión Social

Pp E004 Capacitación para Incrementar la Productividad

Variable	MSD Cuantitativo	MSD Cualitativo
ASM	● 5.0	ALTO

Aspectos Susceptibles de Mejora	Año Recomendación	% Avance	Promedio de % Avance
Agregar elementos de justificación teórica y empírica documentada que sustente el tipo de intervención.	2016	100.0	100.0
Implementar el registro que permita obtener información sistematizada de la demanda total de apoyos y las características de los solicitantes.	2016	100.0	
Elaboración de documento normativo (selección y trámite).	2016	100.0	
Elaboración de documento normativo (registro y trámite).	2016	100.0	
Elaboración de documento normativo (otorgar apoyos).	2016	100.0	
Agregar elementos de justificación teórica y empírica documentada que sustente el tipo de intervención.	2016	100.0	
Implementar el registro que permita obtener información sistematizada de la demanda total de apoyos y las características de los solicitantes.	2016	100.0	
Elaboración de documento normativo (selección y trámite).	2016	100.0	
Elaboración de documento normativo (registro y trámite).	2016	100.0	
Elaboración de documento normativo (otorgar apoyos).	2016	100.0	

La variable ASM engloba el porcentaje de avance promedio de todas las acciones comprometidas por parte de los responsables del Programa presupuestario, a partir del año de recomendación 2013. Para mayor detalle acerca del método de cálculo de la variable, ver la Nota Metodológica actualizada a 2018.

MODELO SINTÉTICO DE INFORMACIÓN DEL DESEMPEÑO (MSD) Ejercicio Fiscal 2017

Ramo 14 Trabajo y Previsión Social

Pp E008 Conciliación entre empleadores y sindicatos

Variable	MSD Cuantitativo	MSD Cualitativo
MSD	3.2	MEDIO
PEF	3.7	MEDIO
MIR	3.0	MEDIO
PAE	NA	
ASM	NA	
SIIPPG	NA	

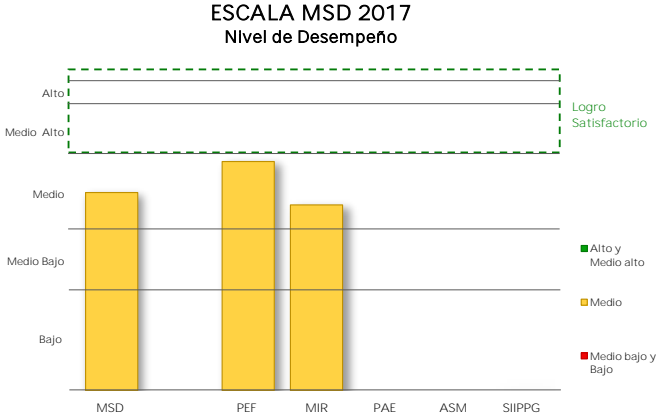

I. Presupuesto de Egresos de la Federación PEF 2017

Valoración PEF Ejercicio t-1		Valoración PEF Ejercicio t	
2016		2017	
Cuantitativa	Cualitativa	Cuantitativa	Cualitativa
4.0	MEDIO ALTO	3.5	MEDIO

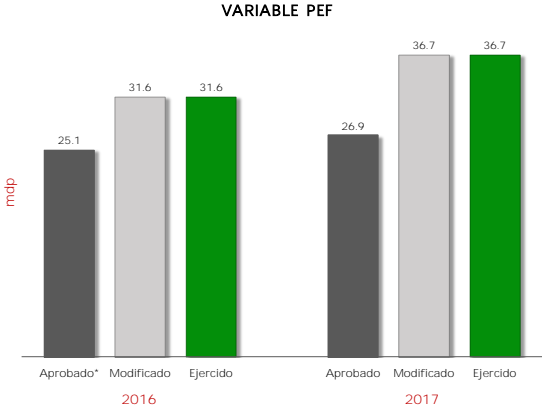

2016					2017					Variable MSD-PEF 2017	
Aprobado*	Modificado	Ejercido	% Ejecución	Valoración MSD	Aprobado	Modificado	Ejercido	% Ejecución	Valoración MSD	Cuantitativo	Cualitativo
25.1	31.6	31.6	125.7	4.0	26.9	36.7	36.7	136.2	3.5	3.7	MEDIO

mdp: millones de pesos.
* Se considera el monto del "Ajuste preventivo al gasto de la Administración Pública Federal para refrendar el compromiso con la estabilidad macroeconómica" y del "Ajuste al gasto público para asegurar la estabilidad de la economía nacional", anunciados el 17 de Febrero y 24 de Julio de 2016, respectivamente.

La variable PEF valora la planeación eficaz del gasto del Pp durante los últimos dos ejercicios fiscales, mediante la variación del presupuesto ejercido reportado en la Cuenta Pública respecto del presupuesto aprobado (o en su caso, del modificado) en el Presupuesto de Egresos de la Federación. A tales variaciones, se les asigna una ponderación de 65% para el ejercicio fiscal valorado y de 35% para el ejercicio fiscal t-1.

II. Matriz de Indicadores para Resultados MIR 2017

Ramo 14 Trabajo y Previsión Social

Pp E008 Conciliación entre empleadores y sindicatos

008

Variable y Subvariables	Variable MSD-MIR	
	Cuantitativo	Cualitativo
MIR	● 3.0	MEDIO
Calidad	● 4.0	MEDIO ALTO
Metas vs Presupuesto	● 2.0	MEDIO BAJO
Cumplimiento Metas	● 3.0	MEDIO

El resultado de la variable MIR se obtiene con base en el promedio simple de las valoraciones de tres subvariables. Para el caso de Pp exentos de registrar MIR, se considera únicamente la subvariable cumplimiento de metas al periodo a partir de los avances de los indicadores de las FID.

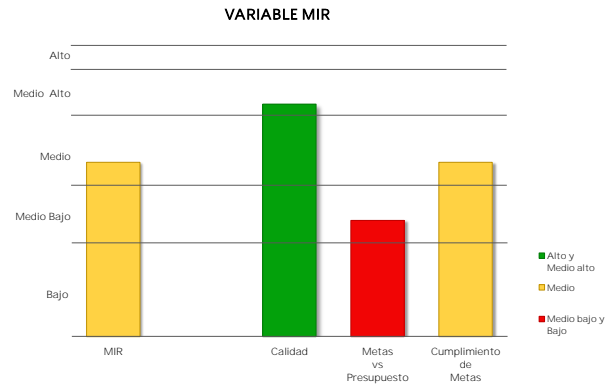

Caso 1: Pp obligados a registrar MIR

a) Calidad de la MIR

Año de Valoración	Calificación	Valoración Cuantitativa
2017	79.5	4.0

Calidad MIR considera las valoraciones emitidas por el Consejo Nacional de Evaluación de la Política de Desarrollo Social (CONEVAL) y la Secretaría de Hacienda y Crédito Público (SHCP) a las MIR de los Pp.

b) Metas vs Presupuesto

Indicadores de Propósito comparables entre t y t-1	Mt	Mt-1	Pt (mdp)	Pt-1 (mdp)	Cociente de Metas / Cociente de Presupuesto	Escala MSD
Número de convenios elaborados como resultado de la conciliación	408.0	481.0	36.7	33.5	0.80	2.0

Metas vs Presupuesto mide la variación anual de metas respecto de la variación anual del presupuesto, aplicable solo para indicadores de propósito comparables entre el ejercicio fiscal presente y el anterior. Se obtiene del cociente de las metas modificadas del ejercicio fiscal actual (Mt) y las metas alcanzadas en el ejercicio anterior (Mt-1), respecto del cociente del presupuesto modificado del ejercicio fiscal actual (Pt) y el presupuesto ejercido del ejercicio anterior (Pt-1).

$$V(M,P)_t = \frac{\frac{M_t}{M_{t-1}}}{\frac{P_t}{P_{t-1}}}$$

II. Matriz de Indicadores para Resultados MIR 2017

Ramo	14	Trabajo y Previsión Social
------	----	----------------------------

Pp	E008	Conciliación entre empleadores y sindicatos
----	------	---

0000

Variable y Subvariables	Variable MSD-MIR	
	Cuantitativo	Cualitativo
MIR	3.0	MEDIO
Calidad	4.0	MEDIO ALTO
Metas vs Presupuesto	2.0	MEDIO BAJO
Cumplimiento Metas	3.0	MEDIO

El resultado de la variable MIR se obtiene con base en el promedio simple de las valoraciones de tres subvariables. Para el caso de Pp exentos de registrar MIR, se considera únicamente la subvariable cumplimiento de metas al periodo a partir de los avances de los indicadores de las FID.

VARIABLE MIR

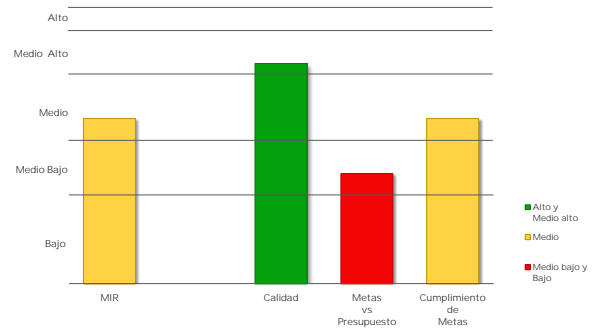

Caso 1: Pp obligados a registrar MIR

c) Cumplimiento de metas de los Indicadores MIR 2017

Indicadores de nivel Propósito	Sentido del Indicador	Meta Aprobada	Meta Ajustada	Meta Alcanzada	% Avance	Cumplimiento MSD
Número de convenios elaborados como resultado de la conciliación	Ascendente	408.0	408.0	493.0	120.8	3.0

▪ Cumplimiento de Metas al Periodo representa el porcentaje de cumplimiento respecto de las metas modificadas al periodo de los indicadores de nivel Propósito de la MIR considerados como estratégicos, o en su caso, de los indicadores de las FID.

Caso 2: Pp exentos de registrar MIR

Cumplimiento de Metas al Periodo

Núm. FID valoradas	% de Avance Promedio 2017	Valoración Cuantitativa Promedio
NA	NA	NA

MODELO SINTÉTICO DE INFORMACIÓN DEL DESEMPEÑO (MSD) Ejercicio Fiscal 2017

Ramo 14 Trabajo y Previsión Social

Pp E011 Registro de agrupaciones sindicales

Variable	MSD Cuantitativo	MSD Cualitativo
MSD	4.3	MEDIO ALTO
PEF	3.0	MEDIO
MIR	5.0	ALTO
PAE	NA	
ASM	NA	
SIIPPG	NA	

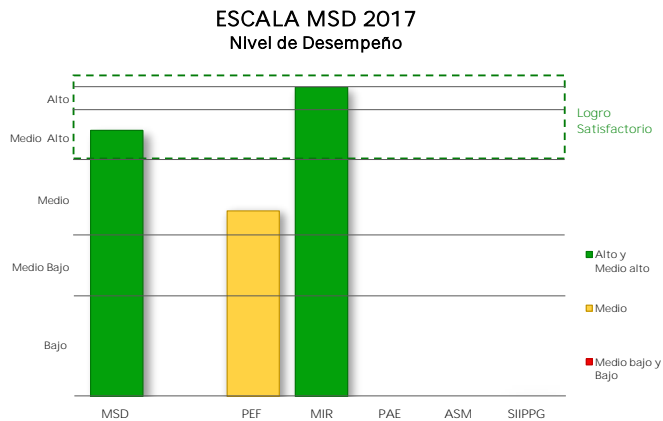

I. Presupuesto de Egresos de la Federación PEF 2017

Valoración PEF Ejercicio t-1		Valoración PEF Ejercicio t	
2016		2017	
Cuantitativa	Cualitativa	Cuantitativa	Cualitativa
2.0	MEDIO BAJO	3.5	MEDIO

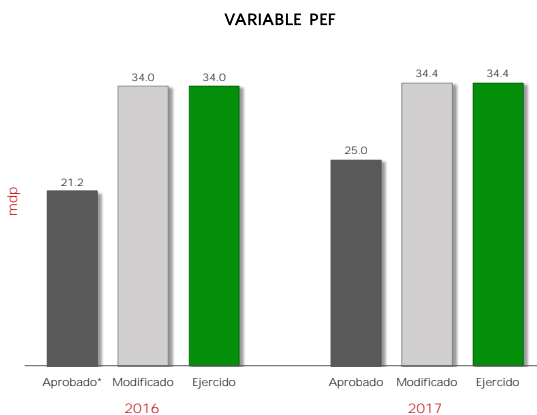

2016					2017					Variable MSD-PEF 2017	
Aprobado*	Modificado	Ejercido	% Ejecución	Valoración MSD	Aprobado	Modificado	Ejercido	% Ejecución	Valoración MSD	Cuantitativo	Cualitativo
21.2	34.0	34.0	160.2	2.0	25.0	34.4	34.4	137.4	3.5	3.0	MEDIO

mdp: millones de pesos

* Se considera el monto del "Ajuste preventivo al gasto de la Administración Pública Federal para refrendar el compromiso con la estabilidad macroeconómica" y del "Ajuste al gasto público para asegurar la estabilidad de la economía nacional", anunciados el 17 de Febrero y 24 de Julio de 2016, respectivamente.

La variable PEF valora la planeación eficaz del gasto del Pp durante los últimos dos ejercicios fiscales, mediante la variación del presupuesto ejercido reportado en la Cuenta Pública respecto del presupuesto aprobado (o en su caso, del modificado) en el Presupuesto de Egresos de la Federación. A tales variaciones, se les asigna una ponderación de 65% para el ejercicio fiscal valorado y de 35% para el ejercicio fiscal t-1.

II. Matriz de Indicadores para Resultados MIR 2017

Ramo 14 Trabajo y Previsión Social

Pp E011 Registro de agrupaciones sindicales

Variable y Subvariables	Variable MSD-MIR	
	Cuantitativo	Cualitativo
MIR	● 5.0	ALTO
Calidad	● 5.0	ALTO
Metas vs Presupuesto	● 5.0	ALTO
Cumplimiento Metas	● 5.0	ALTO

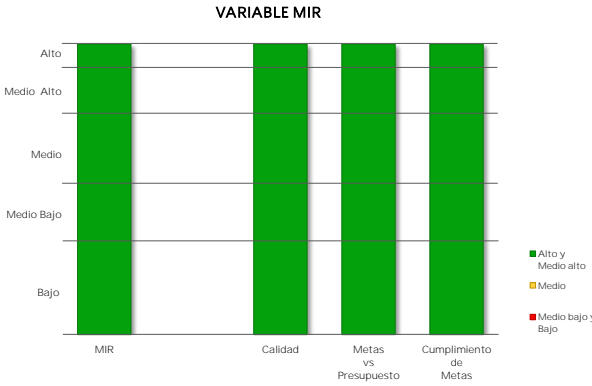

El resultado de la variable MIR se obtiene con base en el promedio simple de las valoraciones de tres subvariables. Para el caso de Pp exentos de registrar MIR, se considera únicamente la subvariable cumplimiento de metas al periodo a partir de los avances de los indicadores de las FID.

Caso 1: Pp obligados a registrar MIR

a) Calidad de la MIR

Año de Valoración	Calificación	Valoración Cuantitativa
2017	92.2	5.0

Calidad MIR considera las valoraciones emitidas por el Consejo Nacional de Evaluación de la Política de Desarrollo Social (CONEVAL) y la Secretaría de Hacienda y Crédito Público (SHCP) a las MIR de los Pp.

b) Metas vs Presupuesto

Indicadores de Propósito comparables entre t y t-1	Mt	Mt-1	Pt (mdp)	Pt-1 (mdp)	Cociente de Metas / Cociente de Presupuesto	Escala MSD
Porcentaje de constancias de las Organizaciones Sindicales publicadas en la página de internet de la Secretaría del Trabajo y Previsión Social, acorde al artículo 365 bis de la Ley Federal del Trabajo	100.0	102.0	34.4	36.1	1.00	5.0

Metas vs Presupuesto mide la variación anual de metas respecto de la variación anual del presupuesto, aplicable solo para indicadores de propósito comparables entre el ejercicio fiscal presente y el anterior. Se obtiene del cociente de las metas modificadas del ejercicio fiscal actual (Mt) y las metas alcanzadas en el ejercicio anterior (Mt-1), respecto del cociente del presupuesto modificado del ejercicio fiscal actual (Pt) y el presupuesto ejercido del ejercicio anterior (Pt-1).

$$V(M, P)_t = \frac{\frac{M_t}{M_{t-1}}}{\frac{P_t}{P_{t-1}}}$$

II. Matriz de Indicadores para Resultados MIR 2017

Ramo 14 Trabajo y Previsión Social

Pp E011 Registro de agrupaciones sindicales

Variable y Subvariables	Variable MSD-MIR	
	Cuantitativo	Cualitativo
MIR	● 5.0	ALTO
Calidad	● 5.0	ALTO
Metas vs Presupuesto	● 5.0	ALTO
Cumplimiento Metas	● 5.0	ALTO

El resultado de la variable MIR se obtiene con base en el promedio simple de las valoraciones de tres subvariables. Para el caso de Pp exentos de registrar MIR, se considera únicamente la subvariable cumplimiento de metas al periodo a partir de los avances de los indicadores de las FID.

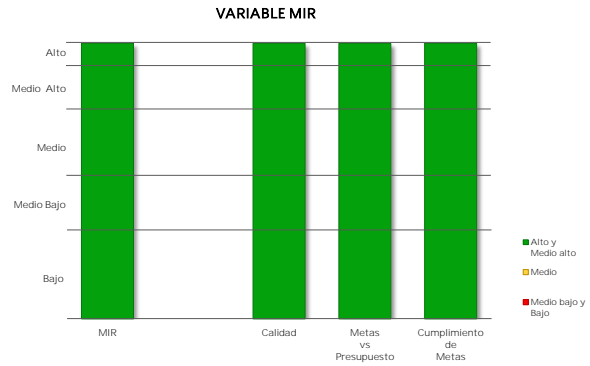

Caso 1: Pp obligados a registrar MIR

c) Cumplimiento de metas de los Indicadores MIR 2017

Indicadores de nivel Propósito	Sentido del Indicador	Meta Aprobada	Meta Ajustada	Meta Alcanzada	% Avance	Cumplimiento MSD
Porcentaje de constancias de las Organizaciones Sindicales publicadas en la página de internet de la Secretaría del Trabajo y Previsión Social, acorde al artículo 365 bis de la Ley Federal del Trabajo	Ascendente	100.0	100.0	100.9	100.9	5.0

▪ Cumplimiento de Metas al Periodo representa el porcentaje de cumplimiento respecto de las metas modificadas al periodo de los indicadores de nivel Propósito de la MIR considerados como estratégicos, o en su caso, de los indicadores de las FID.

Caso 2: Pp exentos de registrar MIR

Cumplimiento de Metas al Periodo

Núm. FID valoradas	% de Avance Promedio 2017	Valoración Cuantitativa Promedio
NA	NA	NA

MODELO SINTÉTICO DE INFORMACIÓN DEL DESEMPEÑO (MSD) Ejercicio Fiscal 2017

Ramo 14 Trabajo y Previsión Social

Pp M001 Actividades de apoyo administrativo

Variable	MSD Cuantitativo	MSD Cualitativo
MSD	2.2	MEDIO BAJO
PEF	1.7	MEDIO BAJO
MIR	2.5	MEDIO BAJO
PAE	NA	
ASM	NA	
SIIPPG	NA	

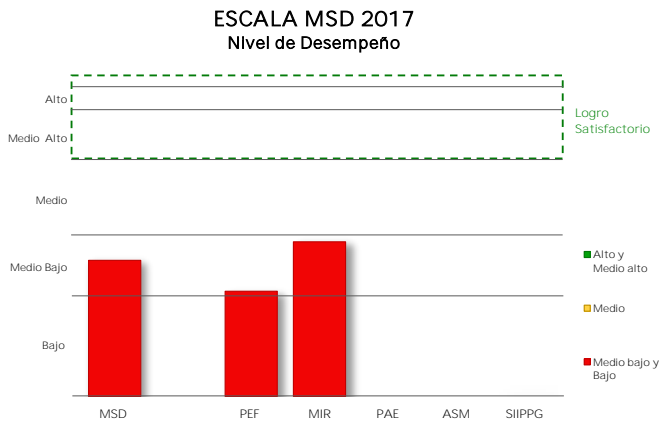

I. Presupuesto de Egresos de la Federación PEF 2017

Valoración PEF Ejercicio t-1		Valoración PEF Ejercicio t	
2016		2017	
Cuantitativa	Cualitativa	Cuantitativa	Cualitativa
3.0	MEDIO	1.0	BAJO

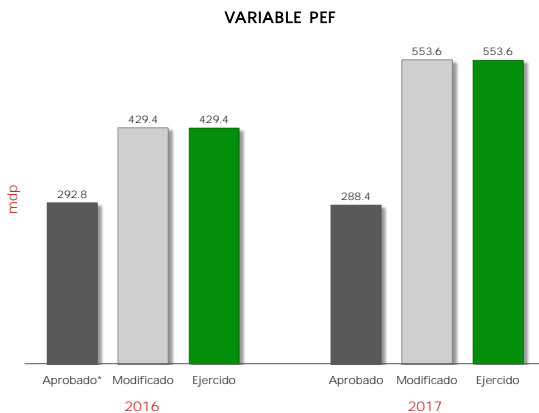

2016					2017					Variable MSD-PEF 2017	
Aprobado*	Modificado	Ejercido	% Ejecución	Valoración MSD	Aprobado	Modificado	Ejercido	% Ejecución	Valoración MSD	Cuantitativo	Cualitativo
292.8	429.4	429.4	146.7	3.0	288.4	553.6	553.6	192.0	1.0	1.7	MEDIO BAJO

mdp: millones de pesos

* Se considera el monto del "Ajuste preventivo al gasto de la Administración Pública Federal para refrendar el compromiso con la estabilidad macroeconómica" y del "Ajuste al gasto público para asegurar la estabilidad de la economía nacional", anunciados el 17 de Febrero y 24 de Julio de 2016, respectivamente.

La variable PEF valora la planeación eficaz del gasto del Pp durante los últimos dos ejercicios fiscales, mediante la variación del presupuesto ejercido reportado en la Cuenta Pública respecto del presupuesto aprobado (o en su caso, del modificado) en el Presupuesto de Egresos de la Federación. A tales variaciones, se les asigna una ponderación de 65% para el ejercicio fiscal valorado y de 35% para el ejercicio fiscal t-1.

II. Matriz de Indicadores para Resultados MIR 2017

Ramo 14 Trabajo y Previsión Social

Pp M001 Actividades de apoyo administrativo

MDS

Variable y Subvariables	Variable MSD-MIR	
	Cuantitativo	Cualitativo
MIR	● 2.5	MEDIO BAJO
Calidad	NA	
Metas vs Presupuesto	NA	
Cumplimiento Metas	● 2.5	MEDIO BAJO

El resultado de la variable MIR se obtiene con base en el promedio simple de las valoraciones de tres subvariables. Para el caso de Pp exentos de registrar MIR, se considera únicamente la subvariable cumplimiento de metas al periodo a partir de los avances de los indicadores de las FID.

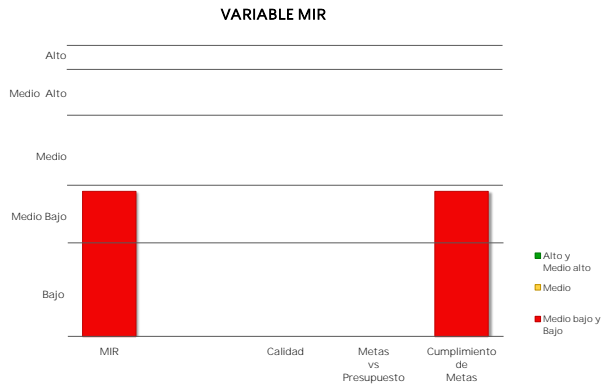

Caso 1: Pp obligados a registrar MIR

a) Calidad de la MIR

Año de Valoración	Calificación	Valoración Cuantitativa
NA	NA	NA

Calidad MIR considera las valoraciones emitidas por el Consejo Nacional de Evaluación de la Política de Desarrollo Social (CONEVAL) y la Secretaría de Hacienda y Crédito Público (SHCP) a las MIR de los Pp.

b) Metas vs Presupuesto

Indicadores de Propósito comparables entre t y t-1	Mt	Mt-1	Pt (mdp)	Pt-1 (mdp)	Cociente de Metas / Cociente de Presupuesto	Escala MSD
--	----	------	----------	------------	---	------------

Metas vs Presupuesto mide la variación anual de metas respecto de la variación anual del presupuesto, aplicable solo para indicadores de propósito comparables entre el ejercicio fiscal presente y el anterior. Se obtiene del cociente de las metas modificadas del ejercicio fiscal actual (Mt) y las metas alcanzadas en el ejercicio anterior (Mt-1), respecto del cociente del presupuesto modificado del ejercicio fiscal actual (Pt) y el presupuesto ejercido del ejercicio anterior (Pt-1).

$$V(M,P)_t = \frac{M_t}{M_{t-1}} \cdot \frac{P_t}{P_{t-1}}$$

II. Matriz de Indicadores para Resultados MIR 2017

Ramo	14	Trabajo y Previsión Social
------	----	----------------------------

Pp	MO01	Actividades de apoyo administrativo
----	------	-------------------------------------

MSD

Variable y Subvariables	Variable MSD-MIR	
	Cuantitativo	Cualitativo
MIR	● 2.5	MEDIO BAJO
Calidad	NA	
Metas vs Presupuesto	NA	
Cumplimiento Metas	● 2.5	MEDIO BAJO

El resultado de la variable MIR se obtiene con base en el promedio simple de las valoraciones de tres subvariables. Para el caso de Pp exentos de registrar MIR, se considera únicamente la subvariable cumplimiento de metas al periodo a partir de los avances de los indicadores de las FID.

VARIABLE MIR

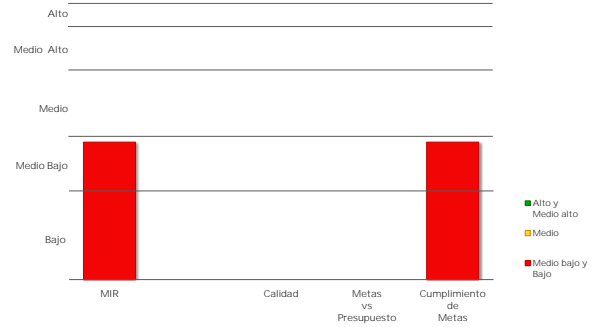

Caso 1: Pp obligados a registrar MIR

c) Cumplimiento de metas de los Indicadores MIR 2017

Indicadores de nivel Propósito	Sentido del Indicador	Meta Aprobada	Meta Ajustada	Meta Alcanzada	% Avance	Cumplimiento MSD

- Cumplimiento de Metas al Periodo representa el porcentaje de cumplimiento respecto de las metas modificadas al periodo de los indicadores de nivel Propósito de la MIR considerados como estratégicos, o en su caso, de los indicadores de las FID.

Caso 2: Pp exentos de registrar MIR

Cumplimiento de Metas al Periodo

Núm. FID valoradas	% de Avance Promedio 2017	Valoración Cuantitativa Promedio
2	153.0	2.5

MODELO SINTÉTICO DE INFORMACIÓN DEL DESEMPEÑO (MSD) Ejercicio Fiscal 2017

Ramo 14 Trabajo y Previsión Social

Pp 0001 Actividades de apoyo a la función pública y buen gobierno

Variable	MSD Cuantitativo	MSD Cualitativo
MSD	4.3	MEDIO ALTO
PEF	4.3	MEDIO ALTO
MIR	4.3	MEDIO ALTO
PAE	NA	
ASM	NA	
SIIPPG	NA	

ESCALA MSD 2017
Nivel de Desempeño

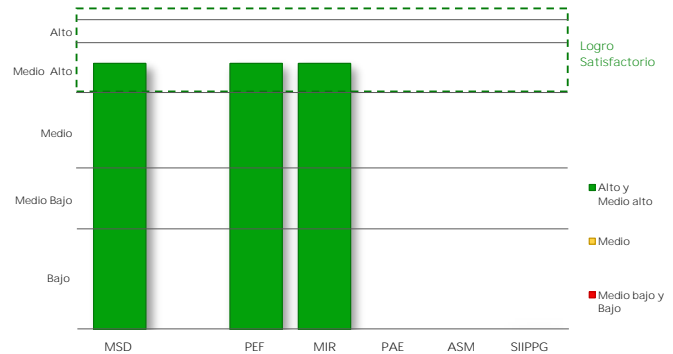

I. Presupuesto de Egresos de la Federación PEF 2017

Valoración PEF Ejercicio t-1		Valoración PEF Ejercicio t	
2016		2017	
Cuantitativa	Cualitativa	Cuantitativa	Cualitativa
4.0	MEDIO ALTO	4.5	MEDIO ALTO

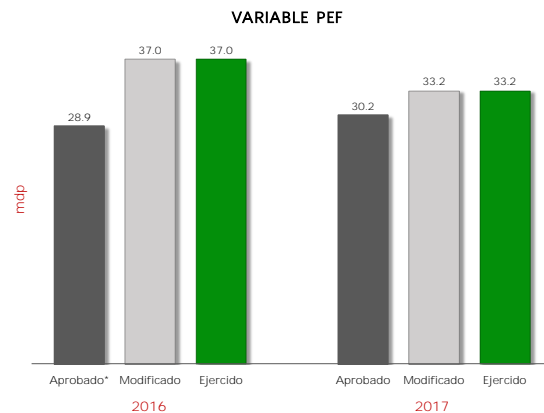

2016					2017					Variable MSD-PEF 2017	
Aprobado*	Modificado	Ejercido	% Ejecución	Valoración MSD	Aprobado	Modificado	Ejercido	% Ejecución	Valoración MSD	Cuantitativo	Cualitativo
28.9	37.0	37.0	128.1	4.0	30.2	33.2	33.2	110.0	4.5	4.3	MEDIO ALTO

mdp: millones de pesos

* Se considera el monto del "Ajuste preventivo al gasto de la Administración Pública Federal para refrendar el compromiso con la estabilidad macroeconómica" y del "Ajuste al gasto público para asegurar la estabilidad de la economía nacional", anunciados el 17 de Febrero y 24 de Julio de 2016, respectivamente.

La variable PEF valora la planeación eficaz del gasto del Pp durante los últimos dos ejercicios fiscales, mediante la variación del presupuesto ejercido reportado en la Cuenta Pública respecto del presupuesto aprobado (o en su caso, del modificado) en el Presupuesto de Egresos de la Federación. A tales variaciones, se les asigna una ponderación de 65% para el ejercicio fiscal valorado y de 35% para el ejercicio fiscal t-1.

II. Matriz de Indicadores para Resultados MIR 2017

Ramo 14 Trabajo y Previsión Social

Pp 0001 Actividades de apoyo a la función pública y buen gobierno

Variable y Subvariables	Variable MSD-MIR	
	Cuantitativo	Cualitativo
MIR	● 4.3	MEDIO ALTO
Calidad	NA	
Metas vs Presupuesto	NA	
Cumplimiento Metas	● 4.3	MEDIO ALTO

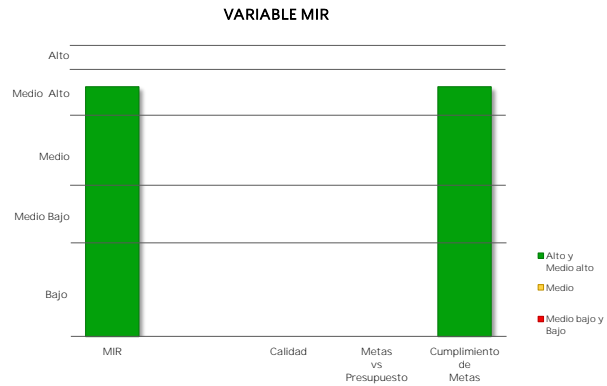

El resultado de la variable MIR se obtiene con base en el promedio simple de las valoraciones de tres subvariables. Para el caso de Pp exentos de registrar MIR, se considera únicamente la subvariable cumplimiento de metas al periodo a partir de los avances de los indicadores de las FID.

Caso 1: Pp obligados a registrar MIR

a) Calidad de la MIR

Año de Valoración	Calificación	Valoración Cuantitativa
NA	NA	NA

Calidad MIR considera las valoraciones emitidas por el Consejo Nacional de Evaluación de la Política de Desarrollo Social (CONEVAL) y la Secretaría de Hacienda y Crédito Público (SHCP) a las MIR de los Pp.

b) Metas vs Presupuesto

Indicadores de Propósito comparables entre t y t-1	Mt	Mt-1	Pt (mdp)	Pt-1 (mdp)	Cociente de Metas / Cociente de Presupuesto	Escala MSD
--	----	------	----------	------------	---	------------

Metas vs Presupuesto mide la variación anual de metas respecto de la variación anual del presupuesto, aplicable solo para indicadores de propósito comparables entre el ejercicio fiscal presente y el anterior. Se obtiene del cociente de las metas modificadas del ejercicio fiscal actual (Mt) y las metas alcanzadas en el ejercicio anterior (Mt-1), respecto del cociente del presupuesto modificado del ejercicio fiscal actual (Pt) y el presupuesto ejercido del ejercicio anterior (Pt-1).

$$V(M, P)_t = \frac{M_t}{P_t} \div \frac{M_{t-1}}{P_{t-1}}$$

II. Matriz de Indicadores para Resultados MIR 2017

Ramo	14	Trabajo y Previsión Social
------	----	----------------------------

Pp	O001	Actividades de apoyo a la función pública y buen gobierno
----	------	---

0000

Variable y Subvariables	Variable MSD-MIR	
	Cuantitativo	Cualitativo
MIR	● 4.3	MEDIO ALTO
Calidad	NA	
Metas vs Presupuesto	NA	
Cumplimiento Metas	● 4.3	MEDIO ALTO

El resultado de la variable MIR se obtiene con base en el promedio simple de las valoraciones de tres subvariables. Para el caso de Pp exentos de registrar MIR, se considera únicamente la subvariable cumplimiento de metas al periodo a partir de los avances de los indicadores de las FID.

VARIABLE MIR

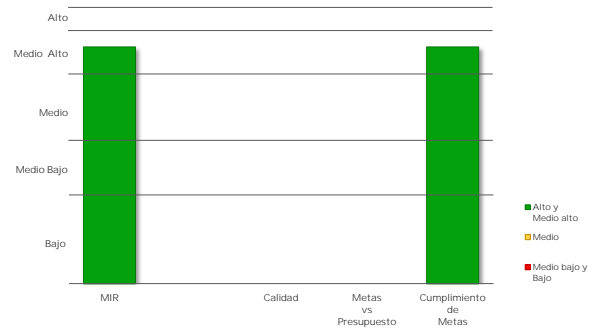

Caso 1: Pp obligados a registrar MIR

c) Cumplimiento de metas de los Indicadores MIR 2017

Indicadores de nivel Propósito	Sentido del Indicador	Meta Aprobada	Meta Ajustada	Meta Alcanzada	% Avance	Cumplimiento MSD
--------------------------------	-----------------------	---------------	---------------	----------------	----------	------------------

▪ Cumplimiento de Metas al Periodo representa el porcentaje de cumplimiento respecto de las metas modificadas al periodo de los indicadores de nivel Propósito de la MIR considerados como estratégicos, o en su caso, de los indicadores de las FID.

Caso 2: Pp exentos de registrar MIR

Cumplimiento de Metas al Periodo

Núm. FID valoradas	% de Avance Promedio 2017	Valoración Cuantitativa Promedio
12	93.3	4.3

MODELO SINTÉTICO DE INFORMACIÓN DEL DESEMPEÑO (MSD) Ejercicio Fiscal 2017

Ramo 14 Trabajo y Previsión Social

Pp P001 Instrumentación de la política laboral

Variable	MSD Cuantitativo	MSD Cualitativo
MSD	3.9	MEDIO ALTO
PEF	2.8	MEDIO
MIR	3.5	MEDIO
PAE	3.6	MEDIO
ASM	5.0	ALTO
SIIPPG	NA	

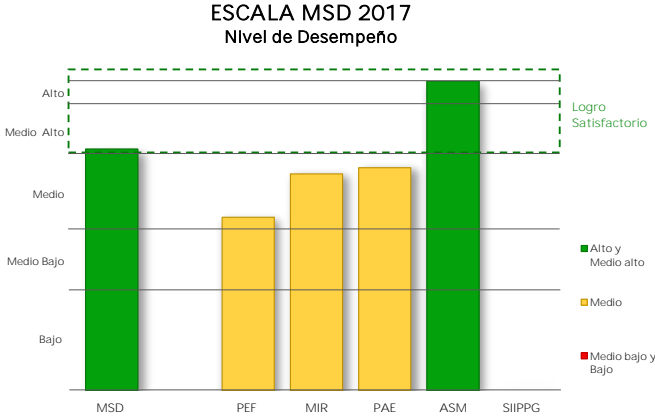

I. Presupuesto de Egresos de la Federación PEF 2017

Valoración PEF Ejercicio t-1		Valoración PEF Ejercicio t	
2016		2017	
Cuantitativa	Cualitativa	Cuantitativa	Cualitativa
1.5	BAJO	3.5	MEDIO

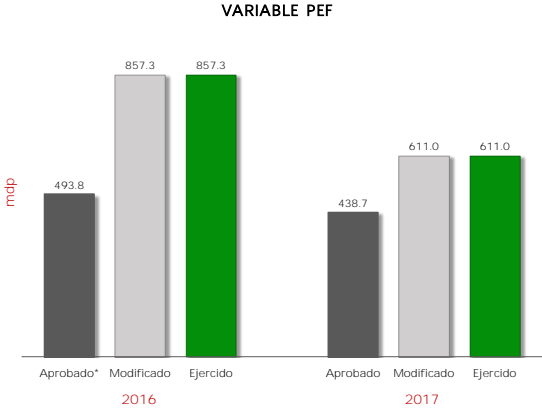

2016					2017					Variable MSD-PEF 2017	
Aprobado*	Modificado	Ejercido	% Ejecución	Valoración MSD	Aprobado	Modificado	Ejercido	% Ejecución	Valoración MSD	Cuantitativo	Cualitativo
493.8	857.3	857.3	173.6	1.5	438.7	611.0	611.0	139.3	3.5	2.8	MEDIO

mdp: millones de pesos.
* Se considera el monto del "Ajuste preventivo al gasto de la Administración Pública Federal para refrendar el compromiso con la estabilidad macroeconómica" y del "Ajuste al gasto público para asegurar la estabilidad de la economía nacional", anunciados el 17 de Febrero y 24 de Julio de 2016, respectivamente.

La variable PEF valora la planeación eficaz del gasto del Pp durante los últimos dos ejercicios fiscales, mediante la variación del presupuesto ejercido reportado en la Cuenta Pública respecto del presupuesto aprobado (o en su caso, del modificado) en el Presupuesto de Egresos de la Federación. A tales variaciones, se les asigna una ponderación de 65% para el ejercicio fiscal valorado y de 35% para el ejercicio fiscal t-1.

II. Matriz de Indicadores para Resultados MIR 2017

Ramo	14	Trabajo y Previsión Social
------	----	----------------------------

Pp	P001	Instrumentación de la política laboral
----	------	--

ms

Variable y Subvariables	Variable MSD-MIR	
	Cuantitativo	Cualitativo
MIR	3.5	MEDIO
Calidad	4.0	MEDIO ALTO
Metas vs Presupuesto	3.0	MEDIO
Cumplimiento Metas	3.5	MEDIO

El resultado de la variable MIR se obtiene con base en el promedio simple de las valoraciones de tres subvariables. Para el caso de Pp exentos de registrar MIR, se considera únicamente la subvariable cumplimiento de metas al periodo a partir de los avances de los indicadores de las FID.

VARIABLE MIR

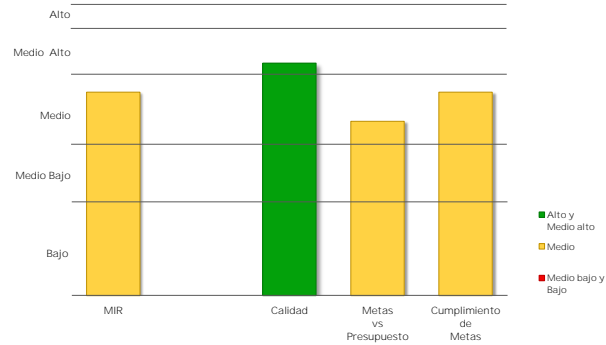

Caso 1: Pp obligados a registrar MIR

a) Calidad de la MIR

Año de Valoración	Calificación	Valoración Cuantitativa
2017	80.8	4.0

Calidad MIR considera las valoraciones emitidas por el Consejo Nacional de Evaluación de la Política de Desarrollo Social (CONEVAL) y la Secretaría de Hacienda y Crédito Público (SHCP) a las MIR de los Pp.

b) Metas vs Presupuesto

Indicadores de Propósito comparables entre t y t-1	Mt	Mt-1	Pt (mdp)	Pt-1 (mdp)	Cociente de Metas / Cociente de Presupuesto	Escala MSD
Tasa de variación en el número de sugerencias formuladas relacionadas con el Procedimiento Administrativo Sancionador aplicado por las Delegaciones y Subdelegaciones Federales del Trabajo	9.6	61.4	611.0	909.8	0.20	1.0
Criterios cumplidos por las Delegaciones, Subdelegaciones y Oficinas Federales del Trabajo en materia de Inspección.	320.0	300.0	611.0	909.8	1.60	5.0

Metas vs Presupuesto mide la variación anual de metas respecto de la variación anual del presupuesto, aplicable solo para indicadores de propósito comparables entre el ejercicio fiscal presente y el anterior. Se obtiene del cociente de las metas modificadas del ejercicio fiscal actual (Mt) y las metas alcanzadas en el ejercicio anterior (Mt-1), respecto del cociente del presupuesto modificado del ejercicio fiscal actual (Pt) y el presupuesto ejercido del ejercicio anterior (Pt-1).

$$V(M, P)_t = \frac{\frac{M_t}{M_{t-1}}}{\frac{P_t}{P_{t-1}}}$$

II. Matriz de Indicadores para Resultados MIR 2017

Ramo	14	Trabajo y Previsión Social
------	----	----------------------------

Pp	P001	Instrumentación de la política laboral
----	------	--

MSD

Variable y Subvariables	Variable MSD-MIR	
	Cuantitativo	Cualitativo
MIR	3.5	MEDIO
Calidad	4.0	MEDIO ALTO
Metas vs Presupuesto	3.0	MEDIO
Cumplimiento Metas	3.5	MEDIO

El resultado de la variable MIR se obtiene con base en el promedio simple de las valoraciones de tres subvariables. Para el caso de Pp exentos de registrar MIR, se considera únicamente la subvariable cumplimiento de metas al periodo a partir de los avances de los indicadores de las FID.

VARIABLE MIR

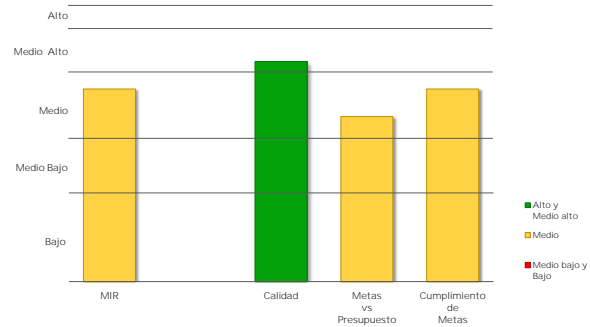

Caso 1: Pp obligados a registrar MIR

c) Cumplimiento de metas de los Indicadores MIR 2017

Indicadores de nivel Propósito	Sentido del Indicador	Meta Aprobada	Meta Ajustada	Meta Alcanzada	% Avance	Cumplimiento MSD
Tasa de variación en el número de sugerencias formuladas relacionadas con el Procedimiento Administrativo Sancionador aplicado por las Delegaciones y Subdelegaciones Federales del Trabajo	Descendente	6.4	9.6	17.0	93.3	4.0
Criterios cumplidos por las Delegaciones, Subdelegaciones y Oficinas Federales del Trabajo en materia de inspección.	Ascendente	320.0	320.0	216.0	67.5	3.0

▪ Cumplimiento de Metas al Periodo representa el porcentaje de cumplimiento respecto de las metas modificadas al periodo de los indicadores de nivel Propósito de la MIR considerados como estratégicos, o en su caso, de los indicadores de las FID.

Caso 2: Pp exentos de registrar MIR

Cumplimiento de Metas al Periodo

Núm. FID valoradas	% de Avance Promedio 2017	Valoración Cuantitativa Promedio
NA	NA	NA

III. Programa Anual de Evaluación PAE 2017

Ramo 14 Trabajo y Previsión Social

Pp P001 Instrumentación de la política laboral

Variable	MSD Cuantitativo	MSD Cualitativo
PAE	3.6	MEDIO

Año PAE	Tipo de Evaluación	MSD-PAE Cuantitativo	MSD-PAE Cualitativo
2016	Evaluación de Diseño	3.6	MEDIO

Informe(s) de Evaluación

Evaluación de Diseño

www.transparenciapresupuestaria.gob.mx/work/models/PTP/programas/sed/evaluaciones/2016/14p001pdi16.pdf

Método de Cálculo

Con base en el Proceso Analítico Jerárquico (AHP por sus siglas en inglés), así como las equivalencias de valoraciones referidas en la Nota Metodológica del MSD, se obtienen los siguientes pesos para cada uno de los conceptos considerados:

NOTA: en caso de que los Informes Finales de Evaluación no contengan la valoración de alguna de las variables establecidas en el MSD, se reasignan las ponderaciones de manera proporcional entre las variables que cuenten con información de desempeño.

Peso / Concepto / Variable

Evaluación de Diseño

- 0.337 Valoración de Identificación del Problema (X1)
- 0.220 Valoración de Contribución a los Objetivos Estratégicos y Nacionales (X2)
- 0.271 Valoración de Vinculación con las Reglas de Operación y Normatividad Aplicable (X3)
- 0.172 Valoración de Identificación de la Población Potencial y Objetivo (X4)

Fórmula

Evaluación de Diseño

$$VED = 0.337 (X1) + 0.220 (X2) + 0.271 (X3) + 0.172 (X4)$$

* La variable PAE se obtiene a partir de la Valoración Cuantitativa Global Incorporada en los Informes Finales de las evaluaciones externas realizadas a los Programas presupuestarios (Pp) en el marco de los Programas Anuales de Evaluación.

* Dado que los Pp pueden haber sido objeto de más de una evaluación externa, el MSD considera la evaluación más reciente efectuada a partir del año PAE 2013.

* En caso de que un Pp cuente con más de una evaluación que refleje al mismo año, se promedian los resultados cuantitativos obtenidos en dichas evaluaciones.

* Para mayor detalle acerca del método de cálculo de la variable, ver la Nota Metodológica actualizada 2018.

IV. Aspectos Susceptibles de Mejora ASM 2017

Ramo 14 Trabajo y Previsión Social

Pp P001 Instrumentación de la política laboral

Variable	MSD Cuantitativo	MSD Cualitativo
ASM	● 5.0	ALTO

Aspectos Susceptibles de Mejora	Año Recomendación	% Avance	Promedio de % Avance
Elaboración de un nuevo Diagnóstico atendiendo todas las recomendaciones del evaluador	2016	100.0	100.0
Hacer una revisión integral de la MIR y elaborar una nueva atendiendo las recomendaciones del evaluador.	2016	100.0	
Impartición de un Taller de la Metodología del Marco Lógico completa.	2016	100.0	

La variable ASM engloba el porcentaje de avance promedio de todas las acciones comprometidas por parte de los responsables del Programa presupuestario, a partir del año de recomendación 2013. Para mayor detalle acerca del método de cálculo de la variable, ver la Nota Metodológica actualizada a 2018.

MODELO SINTÉTICO DE INFORMACIÓN DEL DESEMPEÑO (MSD)
Ejercicio Fiscal 2017

Ramo 14 Trabajo y Previsión Social

Pp P002 Evaluación del Salario Mínimo

Variable	MSD Cuantitativo	MSD Cualitativo
MSD	4.8	ALTO
PEF	5.0	ALTO
MIR	4.7	ALTO
PAE	NA	
ASM	NA	
SIIPPG	NA	

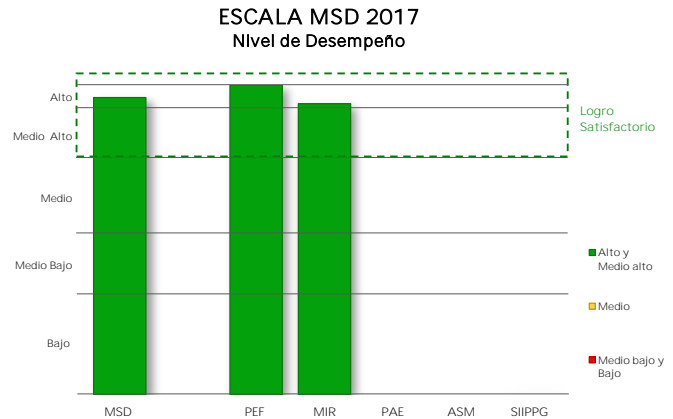

I. Presupuesto de Egresos de la Federación
PEF 2017

Valoración PEF Ejercicio t-1		Valoración PEF Ejercicio t	
2016	2017	2016	2017
Cuantitativa	Cualitativa	Cuantitativa	Cualitativa
5.0	ALTO	5.0	ALTO

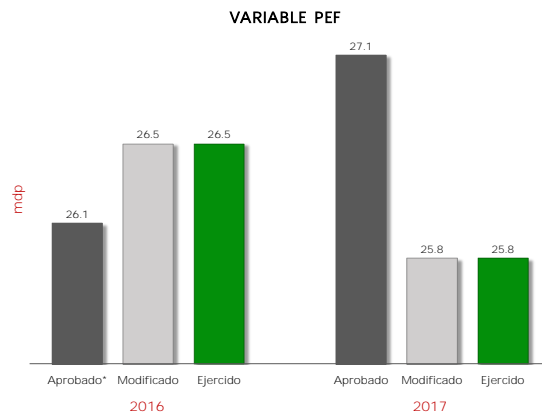

2016					2017					Variable MSD-PEF 2017	
Aprobado*	Modificado	Ejercido	% Ejecución	Valoración MSD	Aprobado	Modificado	Ejercido	% Ejecución	Valoración MSD	Cuantitativo	Cualitativo
26.1	26.5	26.5	101.9	5.0	27.1	25.8	25.8	95.4	5.0	5.0	ALTO

mdp: millones de pesos

* Se considera el monto del "Ajuste preventivo al gasto de la Administración Pública Federal para refrendar el compromiso con la estabilidad macroeconómica" y del "Ajuste al gasto público para asegurar la estabilidad de la economía nacional", anunciados el 17 de Febrero y 24 de Julio de 2016, respectivamente.

La variable PEF valora la planeación eficaz del gasto del Pp durante los últimos dos ejercicios fiscales, mediante la variación del presupuesto ejercido reportado en la Cuenta Pública respecto del presupuesto aprobado (o en su caso, del modificado) en el Presupuesto de Egresos de la Federación. A tales variaciones, se les asigna una ponderación de 65% para el ejercicio fiscal valorado y de 35% para el ejercicio fiscal t-1.

II. Matriz de Indicadores para Resultados MIR 2017

Ramo	14	Trabajo y Previsión Social
------	----	----------------------------

Pp	P002	Evaluación del Salario Mínimo
----	------	-------------------------------

msd

Variable y Subvariables	Variable MSD-MIR	
	Cuantitativo	Cualitativo
MIR	● 4.7	ALTO
Calidad	● 4.0	MEDIO ALTO
Metas vs Presupuesto	● 5.0	ALTO
Cumplimiento Metas	● 5.0	ALTO

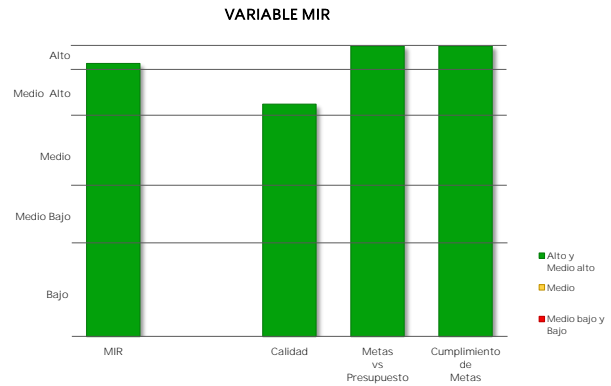

El resultado de la variable MIR se obtiene con base en el promedio simple de las valoraciones de tres subvariables. Para el caso de Pp exentos de registrar MIR, se considera únicamente la subvariable cumplimiento de metas al periodo a partir de los avances de los indicadores de las FID.

Caso 1: Pp obligados a registrar MIR

a) Calidad de la MIR

Año de Valoración	Calificación	Valoración Cuantitativa
2017	84.4	4.0

Calidad MIR considera las valoraciones emitidas por el Consejo Nacional de Evaluación de la Política de Desarrollo Social (CONEVAL) y la Secretaría de Hacienda y Crédito Público (SHCP) a las MIR de los Pp.

b) Metas vs Presupuesto

Indicadores de Propósito comparables entre t y t-1	Mt	Mt-1	Pt (mdp)	Pt-1 (mdp)	Cociente de Metas / Cociente de Presupuesto	Escala MSD
Porcentaje de informes presentados de forma oportuna al H. Consejo de Representantes	100.0	110.0	25.8	28.2	1.00	5.0

Metas vs Presupuesto mide la variación anual de metas respecto de la variación anual del presupuesto, aplicable solo para indicadores de propósito comparables entre el ejercicio fiscal presente y el anterior. Se obtiene del cociente de las metas modificadas del ejercicio fiscal actual (Mt) y las metas alcanzadas en el ejercicio anterior (Mt-1), respecto del cociente del presupuesto modificado del ejercicio fiscal actual (Pt) y el presupuesto ejercido del ejercicio anterior (Pt-1).

$$V(M, P)_t = \frac{\frac{M_t}{M_{t-1}}}{\frac{P_t}{P_{t-1}}}$$

II. Matriz de Indicadores para Resultados MIR 2017

Ramo 14 Trabajo y Previsión Social

Pp P002 Evaluación del Salario Mínimo

PA02

Variable y Subvariables	Variable MSD-MIR	
	Cuantitativo	Cualitativo
MIR	● 4.7	ALTO
Calidad	● 4.0	MEDIO ALTO
Metas vs Presupuesto	● 5.0	ALTO
Cumplimiento Metas	● 5.0	ALTO

El resultado de la variable MIR se obtiene con base en el promedio simple de las valoraciones de tres subvariables. Para el caso de Pp exentos de registrar MIR, se considera únicamente la subvariable cumplimiento de metas al periodo a partir de los avances de los indicadores de las FID.

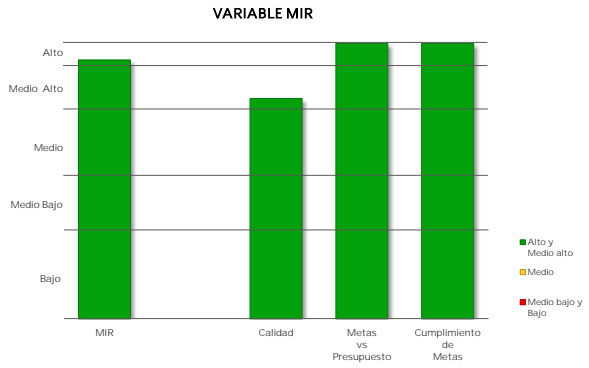

Caso 1: Pp obligados a registrar MIR

c) Cumplimiento de metas de los Indicadores MIR 2017

Indicadores de nivel Propósito	Sentido del Indicador	Meta Aprobada	Meta Ajustada	Meta Alcanzada	% Avance	Cumplimiento MSD
Porcentaje de informes presentados de forma oportuna al H. Consejo de Representantes	Ascendente	100.0	100.0	100.0	100.0	5.0

▪ Cumplimiento de Metas al Periodo representa el porcentaje de cumplimiento respecto de las metas modificadas al periodo de los indicadores de nivel Propósito de la MIR considerados como estratégicos, o en su caso, de los indicadores de las FID.

Caso 2: Pp exentos de registrar MIR

Cumplimiento de Metas al Periodo

Núm. FID valoradas	% de Avance Promedio 2017	Valoración Cuantitativa Promedio
NA	NA	NA

MODELO SINTÉTICO DE INFORMACIÓN DEL DESEMPEÑO (MSD) Ejercicio Fiscal 2017

Ramo 14 Trabajo y Previsión Social

Pp S043 Programa de Apoyo al Empleo (PAE)

ESCALA MSD 2017 Nivel de Desempeño

Variable	MSD Cuantitativo	MSD Cualitativo
MSD	4.3	MEDIO ALTO
PEF	4.4	MEDIO ALTO
MIR	4.3	MEDIO ALTO
PAE	3.1	MEDIO
ASM	5.0	ALTO
SIIPPG	5.0	ALTO

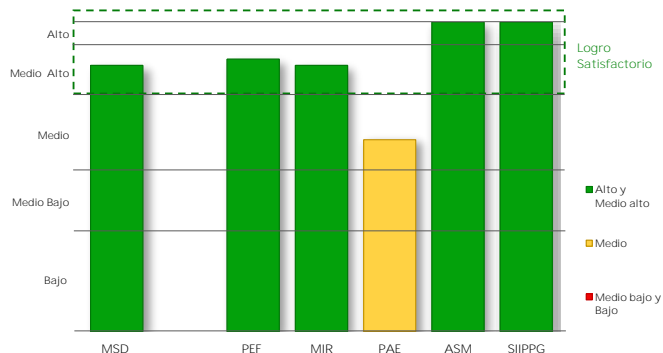

I. Presupuesto de Egresos de la Federación PEF 2017

Valoración PEF Ejercicio t-1		Valoración PEF Ejercicio t	
2016		2017	
Cuantitativa	Cualitativa	Cuantitativa	Cualitativa
5.0	ALTO	4.0	MEDIO ALTO

VARIABLE PEF

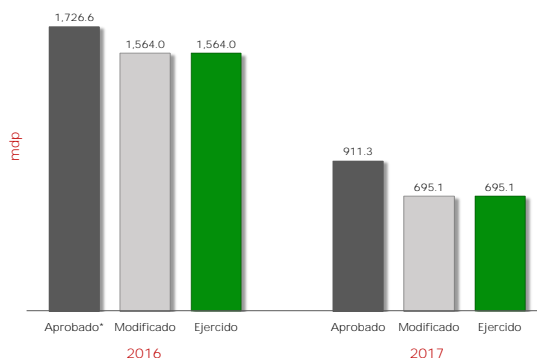

2016					2017					Variable MSD-PEF 2017	
Aprobado*	Modificado	Ejercido	% Ejecución	Valoración MSD	Aprobado	Modificado	Ejercido	% Ejecución	Valoración MSD	Cuantitativo	Cualitativo
1,726.6	1,564.0	1,564.0	97.3	5.0	911.3	695.1	695.1	76.3	4.0	4.4	MEDIO ALTO

mdp: millones de pesos

* Se considera el monto del "Ajuste preventivo al gasto de la Administración Pública Federal para refrendar el compromiso con la estabilidad macroeconómica" y del "Ajuste al gasto público para asegurar la estabilidad de la economía nacional", anunciados el 17 de Febrero y 24 de Julio de 2016, respectivamente.

La variable PEF valora la planeación eficaz del gasto del Pp durante los últimos dos ejercicios fiscales, mediante la variación del presupuesto ejercido reportado en la Cuenta Pública respecto del presupuesto aprobado (o en su caso, del modificado) en el Presupuesto de Egresos de la Federación. A tales variaciones, se les asigna una ponderación de 65% para el ejercicio fiscal valorado y de 35% para el ejercicio fiscal t-1.

II. Matriz de Indicadores para Resultados MIR 2017

Ramo	14	Trabajo y Previsión Social
------	----	----------------------------

Pp	S043	Programa de Apoyo al Empleo (PAE)
----	------	-----------------------------------

304

Variable y Subvariables	Variable MSD-MIR	
	Cuantitativo	Cualitativo
MIR	● 4.3	MEDIO ALTO
Calidad	● 3.0	MEDIO
Metas vs Presupuesto	● 5.0	ALTO
Cumplimiento Metas	● 5.0	ALTO

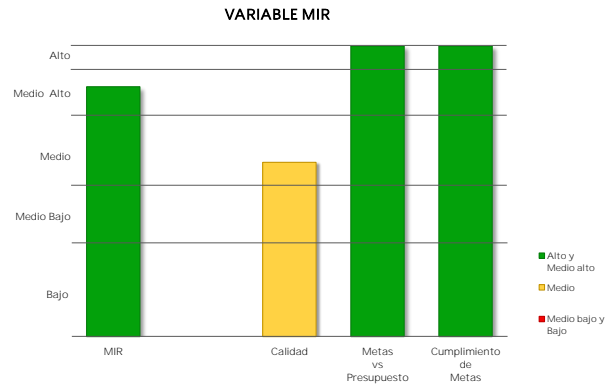

El resultado de la variable MIR se obtiene con base en el promedio simple de las valoraciones de tres subvariables. Para el caso de Pp exentos de registrar MIR, se considera únicamente la subvariable cumplimiento de metas al periodo a partir de los avances de los indicadores de las FID.

Caso 1: Pp obligados a registrar MIR

a) Calidad de la MIR

Año de Valoración	Calificación	Valoración Cuantitativa
2016	72.0	3.0

Calidad MIR considera las valoraciones emitidas por el Consejo Nacional de Evaluación de la Política de Desarrollo Social (CONEVAL) y la Secretaría de Hacienda y Crédito Público (SHCP) a las MIR de los Pp.

b) Metas vs Presupuesto

Indicadores de Propósito comparables entre t y t-1	Mt	Mt-1	Pt (mdp)	Pt-1 (mdp)	Cociente de Metas / Cociente de Presupuesto	Escala MSD
Porcentaje de personas buscadoras de empleo se colocan mediante apoyos para la capacitación, iniciativas de ocupación por cuenta propia y movilidad laboral.	73.5	76.9	695.1	1,659.9	2.30	5.0
Tasa de colocación de personas buscadoras de empleo capacitadas en el Subprograma Bécate.	77.9	25.4	695.1	1,659.9	7.30	5.0

Metas vs Presupuesto mide la variación anual de metas respecto de la variación anual del presupuesto, aplicable solo para indicadores de propósito comparables entre el ejercicio fiscal presente y el anterior. Se obtiene del cociente de las metas modificadas del ejercicio fiscal actual (Mt) y las metas alcanzadas en el ejercicio anterior (Mt-1), respecto del cociente del presupuesto modificado del ejercicio fiscal actual (Pt) y el presupuesto ejercido del ejercicio anterior (Pt-1).

$$V(M, P)_t = \frac{\frac{M_t}{M_{t-1}}}{\frac{P_t}{P_{t-1}}}$$

II. Matriz de Indicadores para Resultados MIR 2017

Ramo	14	Trabajo y Previsión Social
------	----	----------------------------

Pp	S043	Programa de Apoyo al Empleo (PAE)
----	------	-----------------------------------

504

Variable y Subvariables	Variable MSD-MIR	
	Cuantitativo	Cualitativo
MIR	● 4.3	MEDIO ALTO
Calidad	● 3.0	MEDIO
Metas vs Presupuesto	● 5.0	ALTO
Cumplimiento Metas	● 5.0	ALTO

El resultado de la variable MIR se obtiene con base en el promedio simple de las valoraciones de tres subvariables. Para el caso de Pp exentos de registrar MIR, se considera únicamente la subvariable cumplimiento de metas al periodo a partir de los avances de los indicadores de las FID.

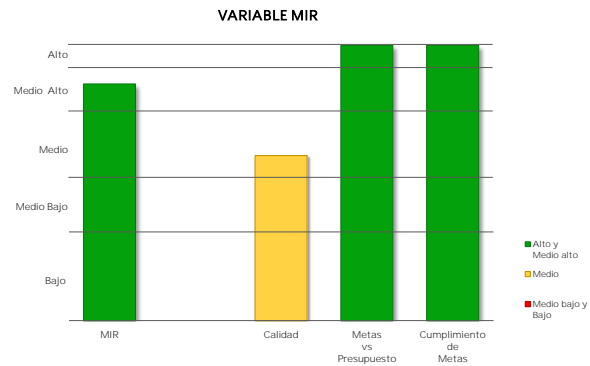

Caso 1: Pp obligados a registrar MIR

c) Cumplimiento de metas de los Indicadores MIR 2017

Indicadores de nivel Propósito	Sentido del Indicador	Meta Aprobada	Meta Ajustada	Meta Alcanzada	% Avance	Cumplimiento MSD
Porcentaje de personas buscadoras de empleo se colocan mediante apoyos para la capacitación, iniciativas de ocupación por cuenta propia y movilidad laboral.	Ascendente	75.6	73.5	73.2	99.6	5.0
Tasa de colocación de personas buscadoras de empleo capacitadas en el Subprograma Bécate.	Ascendente	78.1	77.9	79.6	102.2	5.0

▪ Cumplimiento de Metas al Periodo representa el porcentaje de cumplimiento respecto de las metas modificadas al periodo de los indicadores de nivel Propósito de la MIR considerados como estratégicos, o en su caso, de los indicadores de las FID.

Caso 2: Pp exentos de registrar MIR

Cumplimiento de Metas al Periodo

Núm. FID valoradas	% de Avance Promedio 2017	Valoración Cuantitativa Promedio
NA	NA	NA

III. Programa Anual de Evaluación PAE 2017

Ramo 14 Trabajo y Previsión Social

Pp S043 Programa de Apoyo al Empleo (PAE)

Variable	MSD Cuantitativo	MSD Cualitativo
PAE	3.1	MEDIO

Año PAE	Tipo de Evaluación	MSD-PAE Cuantitativo	MSD-PAE Cualitativo
2016	Evaluación Específica de Desempeño	3.1	MEDIO

Informe(s) de Evaluación

Evaluación Específica de Desempeño

https://www.coneval.org.mx/Evaluacion/RDPS/Paginas/Resumen_Desempeno_2015.aspx

Método de Cálculo

Con base en el Proceso Analítico Jerárquico (AHP por sus siglas en inglés), así como las equivalencias de valoraciones referidas en la Nota Metodológica del MSD, se obtienen los siguientes pesos para cada uno de los conceptos considerados:

NOTA: en caso de que los Informes Finales de Evaluación no contengan la valoración de alguna de las variables establecidas en el MSD, se reasignan las ponderaciones de manera proporcional entre las variables que cuenten con información de desempeño.

Peso / Concepto / Variable

Evaluación Específica de Desempeño

- 0.316 Valoración del apartado de resultados o productos (X1)
- 0.368 Valoración del apartado de indicadores (X2)
- 0.316 Valoración del apartado de cobertura (X3)

Fórmula

Evaluación Específica de Desempeño

$$VEED = 0.316 (X1) + 0.368 (X2) + 0.316 (X3)$$

* La variable PAE se obtiene a partir de la Valoración Cuantitativa Global Incorporada en los Informes Finales de las evaluaciones externas realizadas a los Programas presupuestarios (Pp) en el marco de los Programas Anuales de Evaluación.

* Dado que los Pp pueden haber sido objeto de más de una evaluación externa, el MSD considera la evaluación más reciente efectuada a partir del año PAE 2013.

* En caso de que un Pp cuente con más de una evaluación que reflera al mismo año, se promedian los resultados cuantitativos obtenidos en dichas evaluaciones.

* Para mayor detalle acerca del método de cálculo de la variable, ver la Nota Metodológica actualizada 2018.

IV. Aspectos Susceptibles de Mejora ASM 2017

Ramo 14 Trabajo y Previsión Social

Pp S043 Programa de Apoyo al Empleo (PAE)

Variable	MSD Cuantitativo	MSD Cualitativo
ASM	5.0	ALTO

Aspectos Susceptibles de Mejora	Año Recomendación	% Avance	Promedio de % Avance
Fomentar y fortalecer la participación de las empresas para ampliar la cobertura de la modalidad Capacitación Mixta.	2015	ASM Cancelada	100.0
Uniformar la población objetivo en Reglas de Operación de acuerdo al Diagnóstico del Programa.	2016	100.0	
Describir medios de información, métodos de cálculo y plazos de actualización de población potencial y objetivo.	2016	100.0	
Redefinir la población objetivo considerando la programación de metas estables en relación con años anteriores , incorporando una tendencia de incremento año con año.	2016	100.0	
Desarrollar una estrategia de cobertura del Programa que incluya una nueva definición de población objetivo, especifique metas de cobertura anual y abarque un horizonte de mediano y largo plazo de acuerdo con el Diagnóstico del Programa.	2016	100.0	

La variable ASM engloba el porcentaje de avance promedio de todas las acciones comprometidas por parte de los responsables del Programa presupuestario, a partir del año de recomendación 2013. Para mayor detalle acerca del método de cálculo de la variable, ver la Nota Metodológica actualizada a 2018.

V. Sistema Integral de Información de Padrones de Programas Gubernamentales SIIPPG 2017

Ramo 14 Trabajo y Previsión Social

Pp S043 Programa de Apoyo al Empleo (PAE)

Variable	MSD Cuantitativo	MSD Cualitativo
SIIPPG	5.0	ALTO

La variable SIIPPG valora el grado de avance de los Pp en la atención de las recomendaciones derivadas de los Informes de confronta entre padrones elaborados por la SFP con información de los padrones de beneficiarios incorporados al SIIPPG-G, así como la calidad de la información incorporada a dicho Sistema.

Método de Cálculo

La variable SIIPPG-G valora dos componentes:

1. Porcentaje de avance en la atención de las recomendaciones derivadas de los informes de confronta entre padrones, elaborados por la SFP con información de los padrones de beneficiarios incorporados al SIIPPG. El valor de la subvariable tiene una ponderación de 30%.
2. Calidad de la información de los padrones incorporados al SIIPPG-G. Este componente tiene una ponderación de 70%.

Fórmula

$$SIIPPG = RA * 0.3 + ICP * 0.7$$

Donde:

RA = Recomendaciones atendidas / Total de recomendaciones emitidas

ICP = \sum porcentaje de registros de campos prioritarios / Total campos

Detalle por componente

Atención de Recomendaciones (%)	Integración de campos prioritarios (%)	Total
N.A.	100.0	100.0

Notas:

1/ En el ejercicio fiscal 2017 no se emitieron recomendaciones.

2/ Fecha de corte de la información: 23 de marzo de 2018.