

MODELO SINTÉTICO DE INFORMACIÓN DEL DESEMPEÑO (MSD) Ejercicio Fiscal 2017

Ramo 11 Educación Pública

Pp G001 Normar los servicios educativos

Variable	MSD Cuantitativo	MSD Cualitativo
MSD	3.3	MEDIO
PEF	3.4	MEDIO
MIR	3.3	MEDIO
PAE	NA	
ASM	NA	
SIIPPG	NA	

ESCALA MSD 2017 Nivel de Desempeño

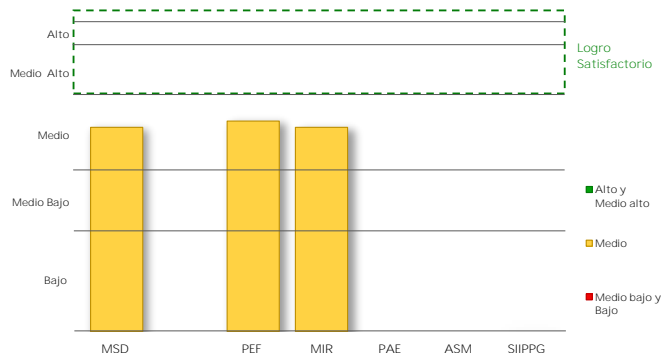

I. Presupuesto de Egresos de la Federación PEF 2017

Valoración PEF Ejercicio t-1		Valoración PEF Ejercicio t	
2016		2017	
Cuantitativa	Cualitativa	Cuantitativa	Cualitativa
4.0	MEDIO ALTO	3.0	MEDIO

VARIABLE PEF

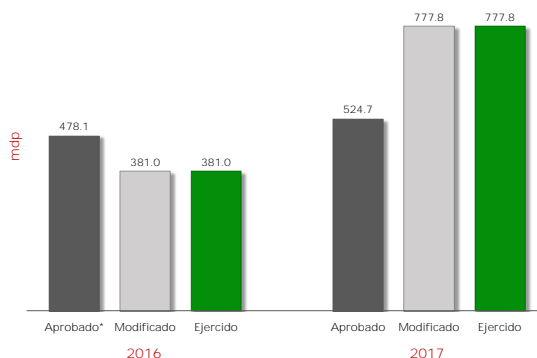

2016					2017					Variable MSD-PEF 2017	
Aprobado*	Modificado	Ejercido	% Ejecución	Valoración MSD	Aprobado	Modificado	Ejercido	% Ejecución	Valoración MSD	Cuantitativo	Cualitativo
478.1	381.0	381.0	79.7	4.0	524.7	777.8	777.8	148.2	3.0	3.4	MEDIO

mdp: millones de pesos

* Se considera el monto del "Ajuste preventivo al gasto de la Administración Pública Federal para refrendar el compromiso con la estabilidad macroeconómica" y del "Ajuste al gasto público para asegurar la estabilidad de la economía nacional", anunciados el 17 de Febrero y 24 de Julio de 2016, respectivamente.

La variable PEF valora la planeación eficaz del gasto del Pp durante los últimos dos ejercicios fiscales, mediante la variación del presupuesto ejercido reportado en la Cuenta Pública respecto del presupuesto aprobado (o en su caso, del modificado) en el Presupuesto de Egresos de la Federación. A tales variaciones, se les asigna una ponderación de 65% para el ejercicio fiscal valorado y de 35% para el ejercicio fiscal t-1.

II. Matriz de Indicadores para Resultados MIR 2017

Ramo 11 Educación Pública

Pp G001 Normar los servicios educativos

Variable y Subvariables	Variable MSD-MIR	
	Cuantitativo	Cualitativo
MIR	● 3.3	MEDIO
Calidad	● 4.0	MEDIO ALTO
Metas vs Presupuesto	● 1.0	BAJO
Cumplimiento Metas	● 5.0	ALTO

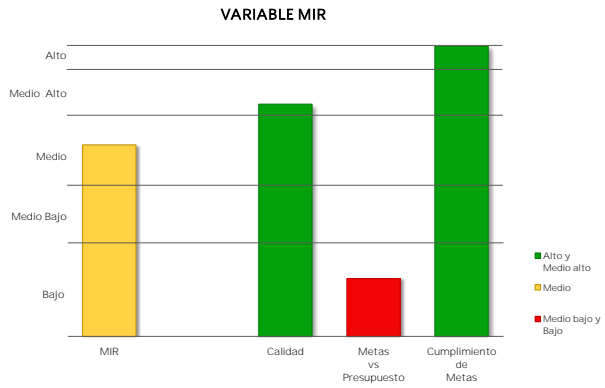

El resultado de la variable MIR se obtiene con base en el promedio simple de las valoraciones de tres subvariables. Para el caso de Pp exentos de registrar MIR, se considera únicamente la subvariable cumplimiento de metas al periodo a partir de los avances de los indicadores de las FID.

Caso 1: Pp obligados a registrar MIR

a) Calidad de la MIR

Año de Valoración	Calificación	Valoración Cuantitativa
2017	79.5	4.0

Calidad MIR considera las valoraciones emitidas por el Consejo Nacional de Evaluación de la Política de Desarrollo Social (CONEVAL) y la Secretaría de Hacienda y Crédito Público (SHCP) a las MIR de los Pp.

b) Metas vs Presupuesto

Indicadores de Propósito comparables entre t y t-1	Mt	Mt-1	Pt (mdp)	Pt-1 (mdp)	Cociente de Metas / Cociente de Presupuesto	Escala MSD
Porcentaje de documentos normativos en operación en el año t	99.5	95.1	777.8	404.3	0.50	1.0

Metas vs Presupuesto mide la variación anual de metas respecto de la variación anual del presupuesto, aplicable solo para indicadores de propósito comparables entre el ejercicio fiscal presente y el anterior. Se obtiene del cociente de las metas modificadas del ejercicio fiscal actual (Mt) y las metas alcanzadas en el ejercicio anterior (Mt-1), respecto del cociente del presupuesto modificado del ejercicio fiscal actual (Pt) y el presupuesto ejercido del ejercicio anterior (Pt-1).

$$V(M,P)_t = \frac{\frac{M_t}{M_{t-1}}}{\frac{P_t}{P_{t-1}}}$$

II. Matriz de Indicadores para Resultados MIR 2017

Ramo	11	Educación Pública
Pp	G001	Normar los servicios educativos

caso

Variable y Subvariables	Variable MSD-MIR	
	Cuantitativo	Cualitativo
MIR	3.3	MEDIO
Calidad	4.0	MEDIO ALTO
Metas vs Presupuesto	1.0	BAJO
Cumplimiento Metas	5.0	ALTO

El resultado de la variable MIR se obtiene con base en el promedio simple de las valoraciones de tres subvariables. Para el caso de Pp exentos de registrar MIR, se considera únicamente la subvariable cumplimiento de metas al periodo a partir de los avances de los indicadores de las FID.

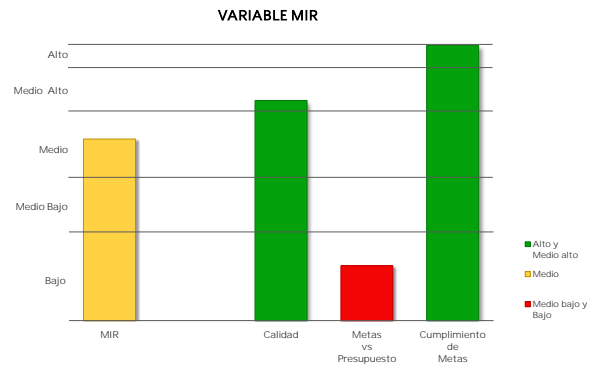

Caso 1: Pp obligados a registrar MIR

c) Cumplimiento de metas de los Indicadores MIR 2017

Indicadores de nivel Propósito	Sentido del Indicador	Meta Aprobada	Meta Ajustada	Meta Alcanzada	% Avance	Cumplimiento MSD
Porcentaje de documentos normativos en operación en el año t	Ascendente	100.0	99.5	99.1	99.5	5.0

- Cumplimiento de Metas al Periodo representa el porcentaje de cumplimiento respecto de las metas modificadas al periodo de los indicadores de nivel Propósito de la MIR considerados como estratégicos, o en su caso, de los indicadores de las FID.

Caso 2: Pp exentos de registrar MIR

Cumplimiento de Metas al Periodo

Núm. FID valoradas	% de Avance Promedio 2017	Valoración Cuantitativa Promedio
NA	NA	NA

MODELO SINTÉTICO DE INFORMACIÓN DEL DESEMPEÑO (MSD)
Ejercicio Fiscal 2017

Ramo 11 Educación Pública

Pp K009 Proyectos de Infraestructura social del sector educativo

Variable	MSD Cuantitativo	MSD Cualitativo
MSD	2.5	MEDIO BAJO
PEF	4.8	ALTO
MIR	4.0	MEDIO ALTO
PAE	1.0	BAJO
ASM	2.0	MEDIO BAJO
SIIPPG	NA	

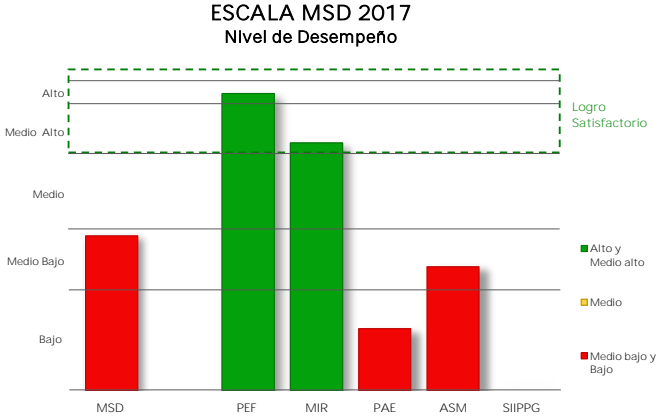

I. Presupuesto de Egresos de la Federación PEF 2017

Valoración PEF Ejercicio t-1		Valoración PEF Ejercicio t	
2016		2017	
Cuantitativa	Cualitativa	Cuantitativa	Cualitativa
4.5	MEDIO ALTO	5.0	ALTO

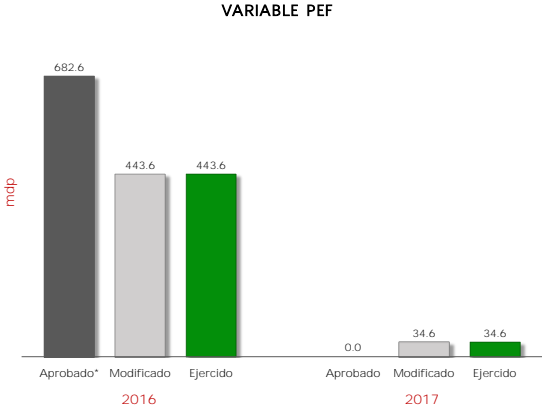

2016					2017					Variable MSD-PEF 2017	
Aprobado*	Modificado	Ejercido	% Ejecución	Valoración MSD	Aprobado	Modificado	Ejercido	% Ejecución	Valoración MSD	Cuantitativo	Cualitativo
682.6	443.6	443.6	84.9	4.5	0.0	34.6	34.6	100.0	5.0	4.8	ALTO

mdp: millones de pesos.
* Se considera el monto del "Ajuste preventivo al gasto de la Administración Pública Federal para refrendar el compromiso con la estabilidad macroeconómica" y del "Ajuste al gasto público para asegurar la estabilidad de la economía nacional", anunciados el 17 de Febrero y 24 de Julio de 2016, respectivamente.

La variable PEF valora la planeación eficaz del gasto del Pp durante los últimos dos ejercicios fiscales, mediante la variación del presupuesto ejercido reportado en la Cuenta Pública respecto del presupuesto aprobado (o en su caso, del modificado) en el Presupuesto de Egresos de la Federación. A tales variaciones, se les asigna una ponderación de 65% para el ejercicio fiscal valorado y de 35% para el ejercicio fiscal t-1.

II. Matriz de Indicadores para Resultados MIR 2017

Ramo 11 Educación Pública

Pp K009 Proyectos de Infraestructura social del sector educativo

Variable y Subvariables	Variable MSD-MIR	
	Cuantitativo	Cualitativo
MIR	● 4.0	MEDIO ALTO
Calidad	● 2.0	MEDIO BAJO
Metas vs Presupuesto	● 5.0	ALTO
Cumplimiento Metas	● 5.0	ALTO

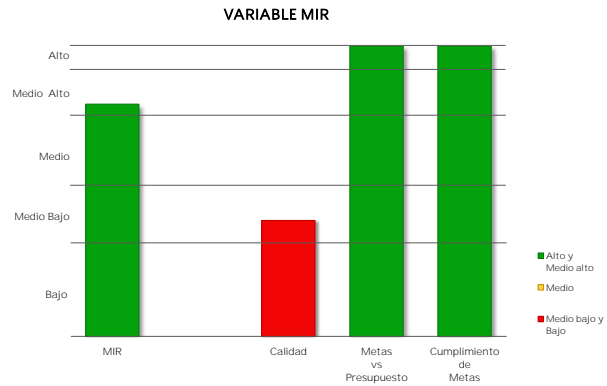

El resultado de la variable MIR se obtiene con base en el promedio simple de las valoraciones de tres subvariables. Para el caso de Pp exentos de registrar MIR, se considera únicamente la subvariable cumplimiento de metas al periodo a partir de los avances de los indicadores de las FID.

Caso 1: Pp obligados a registrar MIR

a) Calidad de la MIR

Año de Valoración	Calificación	Valoración Cuantitativa
2017	53.5	2.0

Calidad MIR considera las valoraciones emitidas por el Consejo Nacional de Evaluación de la Política de Desarrollo Social (CONEVAL) y la Secretaría de Hacienda y Crédito Público (SHCP) a las MIR de los Pp.

b) Metas vs Presupuesto

Indicadores de Propósito comparables entre t y t-1	Mt	Mt-1	Pt (mdp)	Pt-1 (mdp)	Cociente de Metas / Cociente de Presupuesto	Escala MSD
Porcentaje de proyectos de infraestructura social de educación, investigación y cultura que son apoyados respecto a los autorizados en el Presupuesto de Egresos de la Federación para el año t	100.0	100.0	34.6	470.8	13.60	5.0

Metas vs Presupuesto mide la variación anual de metas respecto de la variación anual del presupuesto, aplicable solo para indicadores de propósito comparables entre el ejercicio fiscal presente y el anterior. Se obtiene del cociente de las metas modificadas del ejercicio fiscal actual (Mt) y las metas alcanzadas en el ejercicio anterior (Mt-1), respecto del cociente del presupuesto modificado del ejercicio fiscal actual (Pt) y el presupuesto ejercido del ejercicio anterior (Pt-1).

$$V(M, P)_t = \frac{\frac{M_t}{M_{t-1}}}{\frac{P_t}{P_{t-1}}}$$

II. Matriz de Indicadores para Resultados MIR 2017

Ramo 11 Educación Pública

Pp K009 Proyectos de Infraestructura social del sector educativo

Variable y Subvariables	Variable MSD-MIR	
	Cuantitativo	Cualitativo
MIR	● 4.0	MEDIO ALTO
Calidad	● 2.0	MEDIO BAJO
Metas vs Presupuesto	● 5.0	ALTO
Cumplimiento Metas	● 5.0	ALTO

El resultado de la variable MIR se obtiene con base en el promedio simple de las valoraciones de tres subvariables. Para el caso de Pp exentos de registrar MIR, se considera únicamente la subvariable cumplimiento de metas al periodo a partir de los avances de los indicadores de las FID.

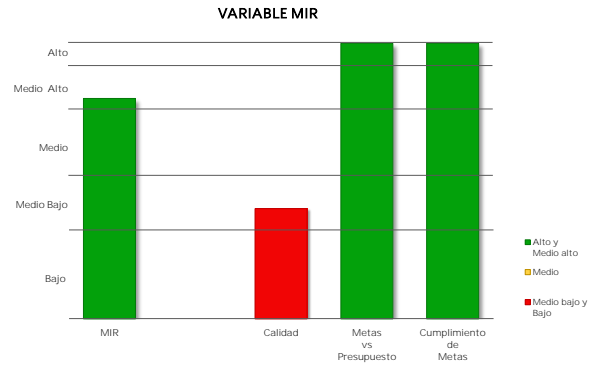

Caso 1: Pp obligados a registrar MIR

c) Cumplimiento de metas de los Indicadores MIR 2017

Indicadores de nivel Propósito	Sentido del Indicador	Meta Aprobada	Meta Ajustada	Meta Alcanzada	% Avance	Cumplimiento MSD
Porcentaje de proyectos de infraestructura social de educación, investigación y cultura que son apoyados respecto a los autorizados en el Presupuesto de Egresos de la Federación para el año t	Ascendente	0.0	100.0	100.0	100.0	5.0

▪ Cumplimiento de Metas al Periodo representa el porcentaje de cumplimiento respecto de las metas modificadas al periodo de los indicadores de nivel Propósito de la MIR considerados como estratégicos, o en su caso, de los indicadores de las FID.

Caso 2: Pp exentos de registrar MIR

Cumplimiento de Metas al Periodo

Núm. FID valoradas	% de Avance Promedio 2017	Valoración Cuantitativa Promedio
NA	NA	NA

III. Programa Anual de Evaluación PAE 2017

Ramo 11 Educación Pública

Pp K009 Proyectos de Infraestructura social del sector educativo

Variable	MSD Cuantitativo	MSD Cualitativo
PAE	1.0	BAJO

Año PAE	Tipo de Evaluación	MSD-PAE Cuantitativo	MSD-PAE Cualitativo
2013	Evaluación de Diseño	1.0	BAJO

Informe(s) de Evaluación

Evaluación de Diseño

www.transparenciapresupuestaria.gob.mx/work/models/PTP/programas/sed/evaluaciones/2013/11k009pdi13.pdf

Método de Cálculo

Con base en el Proceso Analítico Jerárquico (AHP por sus siglas en inglés), así como las equivalencias de valoraciones referidas en la Nota Metodológica del MSD, se obtienen los siguientes pesos para cada uno de los conceptos considerados:

NOTA: en caso de que los Informes Finales de Evaluación no contengan la valoración de alguna de las variables establecidas en el MSD, se reasignan las ponderaciones de manera proporcional entre las variables que cuenten con información de desempeño.

Peso / Concepto / Variable

Evaluación de Diseño

- 0.337 Valoración de Identificación del Problema (X1)
- 0.220 Valoración de Contribución a los Objetivos Estratégicos y Nacionales (X2)
- 0.271 Valoración de Vinculación con las Reglas de Operación y Normatividad Aplicable (X3)
- 0.172 Valoración de Identificación de la Población Potencial y Objetivo (X4)

Fórmula

Evaluación de Diseño

$$VED = 0.337 (X1) + 0.220 (X2) + 0.271 (X3) + 0.172 (X4)$$

* La variable PAE se obtiene a partir de la Valoración Cuantitativa Global Incorporada en los Informes Finales de las evaluaciones externas realizadas a los Programas presupuestarios (Pp) en el marco de los Programas Anuales de Evaluación.

* Dado que los Pp pueden haber sido objeto de más de una evaluación externa, el MSD considera la evaluación más reciente efectuada a partir del año PAE 2013.

* En caso de que un Pp cuente con más de una evaluación que refleje al mismo año, se promedian los resultados cuantitativos obtenidos en dichas evaluaciones.

* Para mayor detalle acerca del método de cálculo de la variable, ver la Nota Metodológica actualizada 2018.

IV. Aspectos Susceptibles de Mejora ASM 2017

Ramo 11 Educación Pública

Pp K009 Proyectos de Infraestructura social del sector educativo

Variable	MSD Cuantitativo	MSD Cualitativo
ASM	● 2.0	MEDIO BAJO

Aspectos Susceptibles de Mejora	Año Recomendación	% Avance	Promedio de % Avance
Aunque hay un formato para el Diagnóstico, la manera en que cada UR presenta la información de la problemática a resolver es distinta en fondo y forma.	2015	30.0	30.0
El área de enfoque potencial y objetivo está definida.	2015	30.0	
En la alineación con el PSE 2013-2018 no se incluyen proyectos para educación básica, de investigación ni de cultura, únicamente de educación media superior, superior y para el trabajo.	2015	30.0	
Hay una explicitación de los objetivos nacionales y sectoriales a los cuales está alineado el PP. Hay una oportunidad de ampliar la alineación a otros objetivos y metas nacionales y sectoriales con los cuales está vinculado el PP.	2015	30.0	
La debilidad principal consiste en la duplicidad de unidades de medición para las áreas de enfoque. Se utilizan proyectos y planteles, que posteriormente en la MIR se concretizan como proyectos y acciones de ampliación y/o rehabilitación de infraestructura. Esta situación genera una dificultad para cuantificar las acciones realizadas por el PP.	2015	30.0	
Las UR identifican las problemáticas particulares que justifican las acciones de infraestructura. Existe un árbol de problemas y objetivos que sintetiza este esfuerzo.	2015	30.0	
Una debilidad es la ausencia de justificación teórica y empírica.	2015	30.0	

La variable ASM engloba el porcentaje de avance promedio de todas las acciones comprometidas por parte de los responsables del Programa presupuestario, a partir del año de recomendación 2013. Para mayor detalle acerca del método de cálculo de la variable, ver la Nota Metodológica actualizada a 2018.

MODELO SINTÉTICO DE INFORMACIÓN DEL DESEMPEÑO (MSD) Ejercicio Fiscal 2017

Ramo 11 Educación Pública

Pp K027 Mantenimiento de Infraestructura

Variable	MSD Cuantitativo	MSD Cualitativo
MSD	● 5.0	ALTO
PEF	● 5.0	ALTO
MIR	● 5.0	ALTO
PAE	NA	
ASM	NA	
SIIPPG	NA	

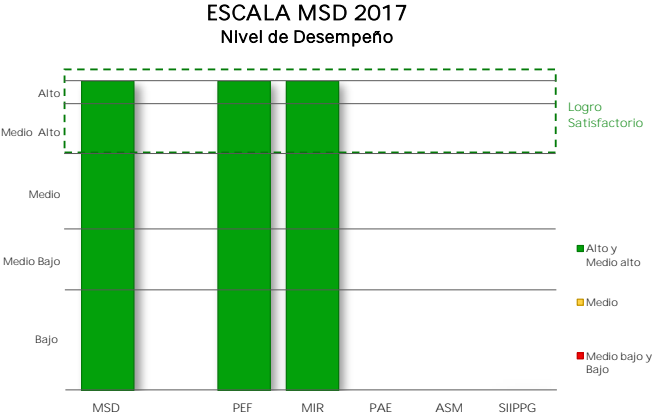

I. Presupuesto de Egresos de la Federación PEF 2017

Valoración PEF Ejercicio t-1		Valoración PEF Ejercicio t	
2016		2017	
Cuantitativa	Cualitativa	Cuantitativa	Cualitativa
5.0	ALTO	5.0	ALTO

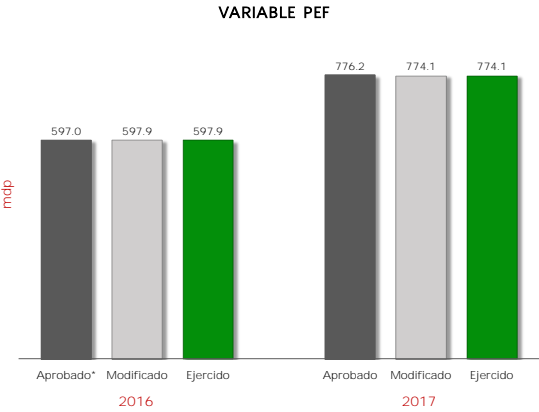

2016					2017					Variable MSD-PEF 2017	
Aprobado*	Modificado	Ejercido	% Ejecución	Valoración MSD	Aprobado	Modificado	Ejercido	% Ejecución	Valoración MSD	Cuantitativo	Cualitativo
597.0	597.9	597.9	100.2	5.0	776.2	774.1	774.1	99.7	5.0	● 5.0	ALTO

mdp: millones de pesos.
* Se considera el monto del "Ajuste preventivo al gasto de la Administración Pública Federal para refrendar el compromiso con la estabilidad macroeconómica" y del "Ajuste al gasto público para asegurar la estabilidad de la economía nacional", anunciados el 17 de Febrero y 24 de Julio de 2016, respectivamente.

La variable PEF valora la planeación eficaz del gasto del Pp durante los últimos dos ejercicios fiscales, mediante la variación del presupuesto ejercido reportado en la Cuenta Pública respecto del presupuesto aprobado (o en su caso, del modificado) en el Presupuesto de Egresos de la Federación. A tales variaciones, se les asigna una ponderación de 65% para el ejercicio fiscal valorado y de 35% para el ejercicio fiscal t-1.

II. Matriz de Indicadores para Resultados MIR 2017

Ramo 11 Educación Pública

Pp K027 Mantenimiento de Infraestructura

007

Variable y Subvariables	Variable MSD-MIR	
	Cuantitativo	Cualitativo
MIR	● 5.0	ALTO
Calidad	● 5.0	ALTO
Metas vs Presupuesto	NA	
Cumplimiento Metas	● 5.0	ALTO

El resultado de la variable MIR se obtiene con base en el promedio simple de las valoraciones de tres subvariables. Para el caso de Pp exentos de registrar MIR, se considera únicamente la subvariable cumplimiento de metas al periodo a partir de los avances de los indicadores de las FID.

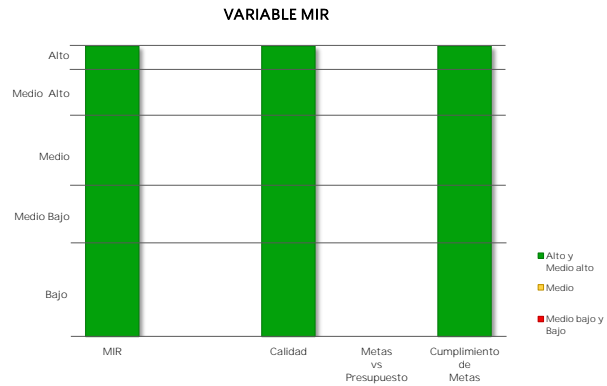

Caso 1: Pp obligados a registrar MIR

a) Calidad de la MIR

Año de Valoración	Calificación	Valoración Cuantitativa
2017	91.0	5.0

Calidad MIR considera las valoraciones emitidas por el Consejo Nacional de Evaluación de la Política de Desarrollo Social (CONEVAL) y la Secretaría de Hacienda y Crédito Público (SHCP) a las MIR de los Pp.

b) Metas vs Presupuesto

Indicadores de Propósito comparables entre t y t-1	Mt	Mt-1	Pt (mdp)	Pt-1 (mdp)	Cociente de Metas / Cociente de Presupuesto	Escala MSD
--	----	------	----------	------------	---	------------

Metas vs Presupuesto mide la variación anual de metas respecto de la variación anual del presupuesto, aplicable solo para indicadores de propósito comparables entre el ejercicio fiscal presente y el anterior. Se obtiene del cociente de las metas modificadas del ejercicio fiscal actual (Mt) y las metas alcanzadas en el ejercicio anterior (Mt-1), respecto del cociente del presupuesto modificado del ejercicio fiscal actual (Pt) y el presupuesto ejercido del ejercicio anterior (Pt-1).

$$V(M, P)_t = \frac{\frac{M_t}{M_{t-1}}}{\frac{P_t}{P_{t-1}}}$$

II. Matriz de Indicadores para Resultados MIR 2017

Ramo 11 Educación Pública

Pp K027 Mantenimiento de Infraestructura

K027

Variable y Subvariables	Variable MSD-MIR	
	Cuantitativo	Cualitativo
MIR	● 5.0	ALTO
Calidad	● 5.0	ALTO
Metas vs Presupuesto	NA	
Cumplimiento Metas	● 5.0	ALTO

El resultado de la variable MIR se obtiene con base en el promedio simple de las valoraciones de tres subvariables. Para el caso de Pp exentos de registrar MIR, se considera únicamente la subvariable cumplimiento de metas al periodo a partir de los avances de los indicadores de las FID.

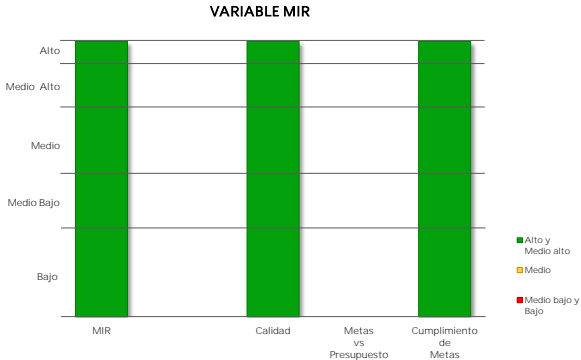

Caso 1: Pp obligados a registrar MIR

c) Cumplimiento de metas de los Indicadores MIR 2017

Indicadores de nivel Propósito	Sentido del Indicador	Meta Aprobada	Meta Ajustada	Meta Alcanzada	% Avance	Cumplimiento MSD
Porcentaje de espacios educativos, de investigación y culturales que cuentan con mantenimiento en el año.	Ascendente	95.9	92.2	92.2	100.0	5.0

▪ Cumplimiento de Metas al Periodo representa el porcentaje de cumplimiento respecto de las metas modificadas al periodo de los indicadores de nivel Propósito de la MIR considerados como estratégicos, o en su caso, de los indicadores de las FID.

Caso 2: Pp exentos de registrar MIR

Cumplimiento de Metas al Periodo

Núm. FID valoradas	% de Avance Promedio 2017	Valoración Cuantitativa Promedio
NA	NA	NA

MODELO SINTÉTICO DE INFORMACIÓN DEL DESEMPEÑO (MSD) Ejercicio Fiscal 2017

Ramo	11	Educación Pública
------	----	-------------------

Pp	M001	Actividades de apoyo administrativo
----	------	-------------------------------------

Variable	MSD Cuantitativo	MSD Cualitativo
MSD	1.4	BAJO
PEF	2.2	MEDIO BAJO
MIR	1.0	BAJO
PAE	NA	
ASM	NA	
SIIPPG	NA	

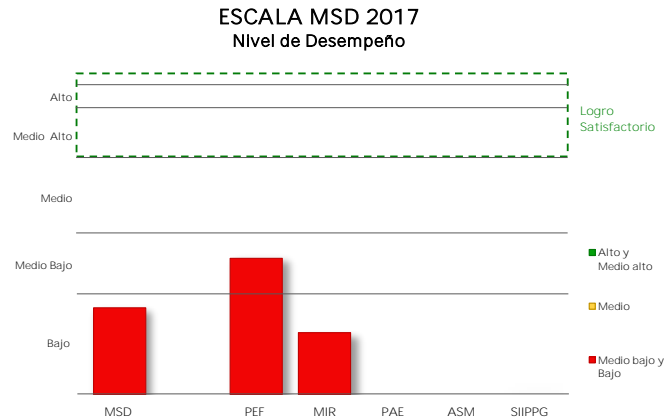

I. Presupuesto de Egresos de la Federación PEF 2017

Valoración PEF Ejercicio t-1		Valoración PEF Ejercicio t	
2016	2017	2016	2017
Cuantitativa	Cualitativa	Cuantitativa	Cualitativa
4.5	MEDIO ALTO	1.0	BAJO

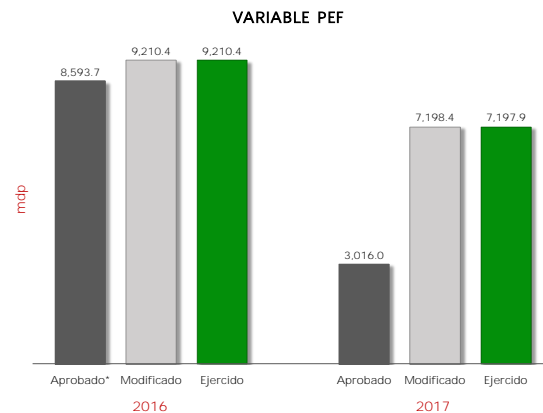

2016					2017					Variable MSD-PEF 2017	
Aprobado*	Modificado	Ejercido	% Ejecución	Valoración MSD	Aprobado	Modificado	Ejercido	% Ejecución	Valoración MSD	Cuantitativo	Cualitativo
8,593.7	9,210.4	9,210.4	116.7	4.5	3,016.0	7,198.4	7,197.9	238.7	1.0	2.2	MEDIO BAJO

mdp: millones de pesos

* Se considera el monto del "Ajuste preventivo al gasto de la Administración Pública Federal para refrendar el compromiso con la estabilidad macroeconómica" y del "Ajuste al gasto público para asegurar la estabilidad de la economía nacional", anunciados el 17 de Febrero y 24 de Julio de 2016, respectivamente.

La variable PEF valora la planeación eficaz del gasto del Pp durante los últimos dos ejercicios fiscales, mediante la variación del presupuesto ejercido reportado en la Cuenta Pública respecto del presupuesto aprobado (o en su caso, del modificado) en el Presupuesto de Egresos de la Federación. A tales variaciones, se les asigna una ponderación de 65% para el ejercicio fiscal valorado y de 35% para el ejercicio fiscal t-1.

II. Matriz de Indicadores para Resultados MIR 2017

Ramo 11 Educación Pública

Pp M001 Actividades de apoyo administrativo

MDS

Variable y Subvariables	Variable MSD-MIR	
	Cuantitativo	Cualitativo
MIR	● 1.0	BAJO
Calidad	NA	
Metas vs Presupuesto	NA	
Cumplimiento Metas	● 1.0	BAJO

El resultado de la variable MIR se obtiene con base en el promedio simple de las valoraciones de tres subvariables. Para el caso de Pp exentos de registrar MIR, se considera únicamente la subvariable cumplimiento de metas al periodo a partir de los avances de los indicadores de las FID.

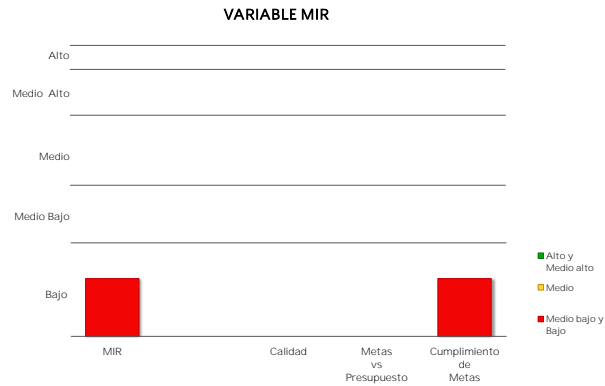

Caso 1: Pp obligados a registrar MIR

a) Calidad de la MIR

Año de Valoración	Calificación	Valoración Cuantitativa
NA	NA	NA

▪ Calidad MIR considera las valoraciones emitidas por el Consejo Nacional de Evaluación de la Política de Desarrollo Social (CONEVAL) y la Secretaría de Hacienda y Crédito Público (SHCP) a las MIR de los Pp.

b) Metas vs Presupuesto

Indicadores de Propósito comparables entre t y t-1	Mt	Mt-1	Pt (mdp)	Pt-1 (mdp)	Cociente de Metas / Cociente de Presupuesto	Escala MSD
--	----	------	----------	------------	---	------------

▪ Metas vs Presupuesto mide la variación anual de metas respecto de la variación anual del presupuesto, aplicable solo para indicadores de propósito comparables entre el ejercicio fiscal presente y el anterior. Se obtiene del cociente de las metas modificadas del ejercicio fiscal actual (Mt) y las metas alcanzadas en el ejercicio anterior (Mt-1), respecto del cociente del presupuesto modificado del ejercicio fiscal actual (Pt) y el presupuesto ejercido del ejercicio anterior (Pt-1).

$$V(M,P)_t = \frac{M_t}{M_{t-1}} \cdot \frac{P_t}{P_{t-1}}$$

II. Matriz de Indicadores para Resultados MIR 2017

Ramo	11	Educación Pública
------	----	-------------------

Pp	MO01	Actividades de apoyo administrativo
----	------	-------------------------------------

MSD

Variable y Subvariables	Variable MSD-MIR	
	Cuantitativo	Cualitativo
MIR	● 1.0	BAJO
Calidad	NA	
Metas vs Presupuesto	NA	
Cumplimiento Metas	● 1.0	BAJO

El resultado de la variable MIR se obtiene con base en el promedio simple de las valoraciones de tres subvariables. Para el caso de Pp exentos de registrar MIR, se considera únicamente la subvariable cumplimiento de metas al periodo a partir de los avances de los indicadores de las FID.

VARIABLE MIR

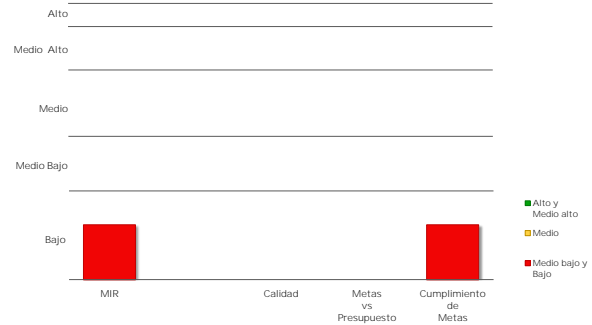

Caso 1: Pp obligados a registrar MIR

c) Cumplimiento de metas de los Indicadores MIR 2017

Indicadores de nivel Propósito	Sentido del Indicador	Meta Aprobada	Meta Ajustada	Meta Alcanzada	% Avance	Cumplimiento MSD
--------------------------------	-----------------------	---------------	---------------	----------------	----------	------------------

- Cumplimiento de Metas al Periodo representa el porcentaje de cumplimiento respecto de las metas modificadas al periodo de los indicadores de nivel Propósito de la MIR considerados como estratégicos, o en su caso, de los indicadores de las FID.

Caso 2: Pp exentos de registrar MIR

Cumplimiento de Metas al Periodo

Núm. FID valoradas	% de Avance Promedio 2017	Valoración Cuantitativa Promedio
1	0.0	1.0

MODELO SINTÉTICO DE INFORMACIÓN DEL DESEMPEÑO (MSD) Ejercicio Fiscal 2017

Ramo 11 Educación Pública

Pp 0001 Actividades de apoyo a la función pública y buen gobierno

Variable	MSD Cuantitativo	MSD Cualitativo
MSD	● 3.8	MEDIO ALTO
PEF	● 5.0	ALTO
MIR	● 3.2	MEDIO
PAE	NA	
ASM	NA	
SIIPPG	NA	

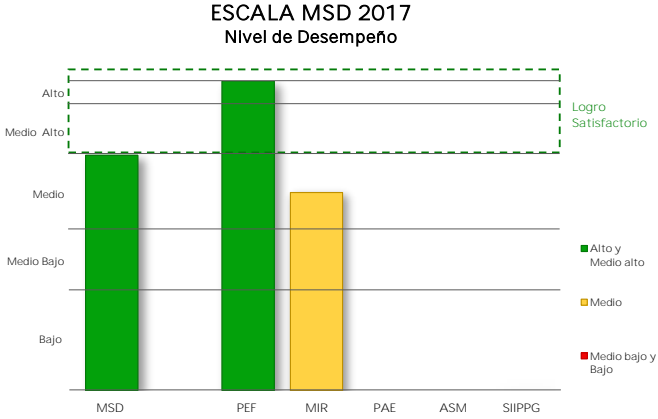

I. Presupuesto de Egresos de la Federación PEF 2017

Valoración PEF Ejercicio t-1		Valoración PEF Ejercicio t	
2016		2017	
Cuantitativa	Cualitativa	Cuantitativa	Cualitativa
5.0	ALTO	5.0	ALTO

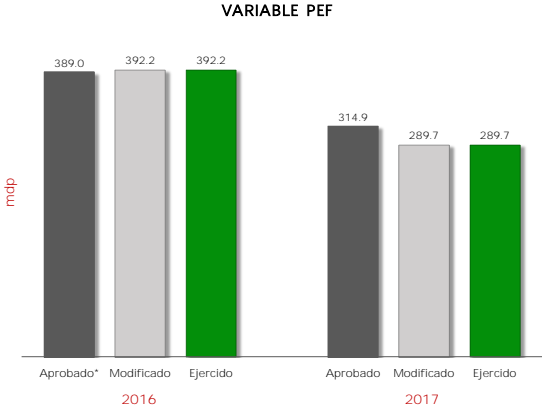

2016					2017					Variable MSD-PEF 2017	
Aprobado*	Modificado	Ejercido	% Ejecución	Valoración MSD	Aprobado	Modificado	Ejercido	% Ejecución	Valoración MSD	Cuantitativo	Cualitativo
389.0	392.2	392.2	100.8	5.0	314.9	289.7	289.7	92.0	5.0	● 5.0	ALTO

mdp: millones de pesos.
* Se considera el monto del "Ajuste preventivo al gasto de la Administración Pública Federal para refrendar el compromiso con la estabilidad macroeconómica" y del "Ajuste al gasto público para asegurar la estabilidad de la economía nacional", anunciados el 17 de Febrero y 24 de Julio de 2016, respectivamente.

La variable PEF valora la planeación eficaz del gasto del Pp durante los últimos dos ejercicios fiscales, mediante la variación del presupuesto ejercido reportado en la Cuenta Pública respecto del presupuesto aprobado (o en su caso, del modificado) en el Presupuesto de Egresos de la Federación. A tales variaciones, se les asigna una ponderación de 65% para el ejercicio fiscal valorado y de 35% para el ejercicio fiscal t-1.

II. Matriz de Indicadores para Resultados MIR 2017

Ramo	11	Educación Pública
------	----	-------------------

Pp	O001	Actividades de apoyo a la función pública y buen gobierno
----	------	---

Variable y Subvariables	Variable MSD-MIR	
	Cuantitativo	Cualitativo
MIR	● 3.2	MEDIO
Calidad	NA	
Metas vs Presupuesto	NA	
Cumplimiento Metas	● 3.2	MEDIO

El resultado de la variable MIR se obtiene con base en el promedio simple de las valoraciones de tres subvariables. Para el caso de Pp exentos de registrar MIR, se considera únicamente la subvariable cumplimiento de metas al periodo a partir de los avances de los indicadores de las FID.

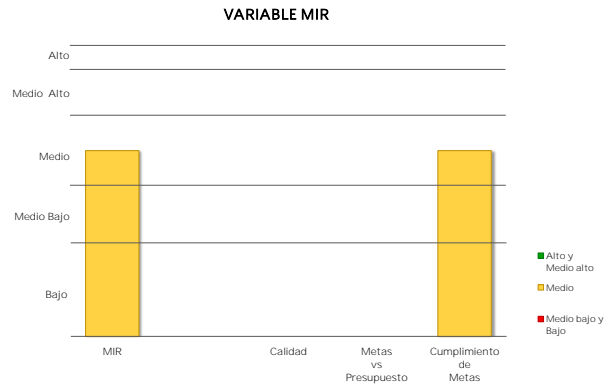

Caso 1: Pp obligados a registrar MIR

a) Calidad de la MIR

Año de Valoración	Calificación	Valoración Cuantitativa
NA	NA	NA

Calidad MIR considera las valoraciones emitidas por el Consejo Nacional de Evaluación de la Política de Desarrollo Social (CONEVAL) y la Secretaría de Hacienda y Crédito Público (SHCP) a las MIR de los Pp.

b) Metas vs Presupuesto

Indicadores de Propósito comparables entre t y t-1	Mt	Mt-1	Pt (mdp)	Pt-1 (mdp)	Cociente de Metas / Cociente de Presupuesto	Escala MSD
--	----	------	----------	------------	---	------------

Metas vs Presupuesto mide la variación anual de metas respecto de la variación anual del presupuesto, aplicable solo para indicadores de propósito comparables entre el ejercicio fiscal presente y el anterior. Se obtiene del cociente de las metas modificadas del ejercicio fiscal actual (Mt) y las metas alcanzadas en el ejercicio anterior (Mt-1), respecto del cociente del presupuesto modificado del ejercicio fiscal actual (Pt) y el presupuesto ejercido del ejercicio anterior (Pt-1).

$$V(M,P)_t = \frac{\frac{M_t}{M_{t-1}}}{\frac{P_t}{P_{t-1}}}$$

II. Matriz de Indicadores para Resultados MIR 2017

Ramo	11	Educación Pública
------	----	-------------------

Pp	O001	Actividades de apoyo a la función pública y buen gobierno
----	------	---

0000

Variable y Subvariables	Variable MSD-MIR	
	Cuantitativo	Cualitativo
MIR	● 3.2	MEDIO
Calidad	NA	
Metas vs Presupuesto	NA	
Cumplimiento Metas	● 3.2	MEDIO

El resultado de la variable MIR se obtiene con base en el promedio simple de las valoraciones de tres subvariables. Para el caso de Pp exentos de registrar MIR, se considera únicamente la subvariable cumplimiento de metas al periodo a partir de los avances de los indicadores de las FID.

VARIABLE MIR

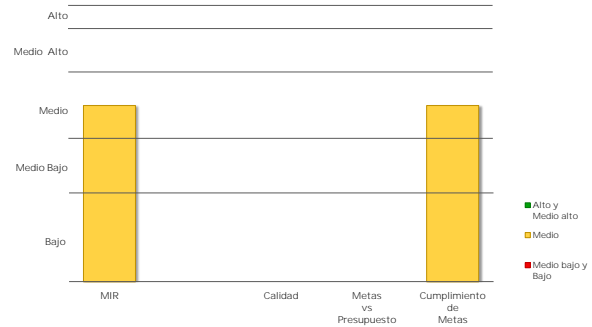

Caso 1: Pp obligados a registrar MIR

c) Cumplimiento de metas de los Indicadores MIR 2017

Indicadores de nivel Propósito	Sentido del Indicador	Meta Aprobada	Meta Ajustada	Meta Alcanzada	% Avance	Cumplimiento MSD
--------------------------------	-----------------------	---------------	---------------	----------------	----------	------------------

- Cumplimiento de Metas al Periodo representa el porcentaje de cumplimiento respecto de las metas modificadas al periodo de los indicadores de nivel Propósito de la MIR considerados como estratégicos, o en su caso, de los indicadores de las FID.

Caso 2: Pp exentos de registrar MIR

Cumplimiento de Metas al Periodo

Núm. FID valoradas	% de Avance Promedio 2017	Valoración Cuantitativa Promedio
68	65.2	3.2

MODELO SINTÉTICO DE INFORMACIÓN DEL DESEMPEÑO (MSD) Ejercicio Fiscal 2017

Ramo 11 Educación Pública

Pp P001 Diseño de la Política Educativa

Variable	MSD Cuantitativo	MSD Cualitativo
MSD	3.7	MEDIO
PEF	1.2	BAJO
MIR	3.3	MEDIO
PAE	NA	
ASM	5.0	ALTO
SIIPPG	NA	

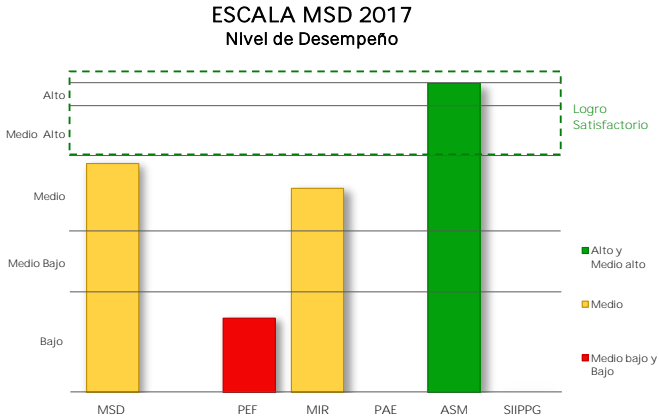

I. Presupuesto de Egresos de la Federación PEF 2017

Valoración PEF Ejercicio t-1		Valoración PEF Ejercicio t	
2016		2017	
Cuantitativa	Cualitativa	Cuantitativa	Cualitativa
1.5	BAJO	1.0	BAJO

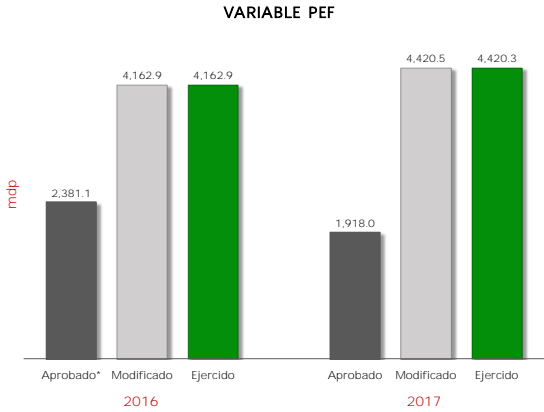

2016					2017					Variable MSD-PEF 2017	
Aprobado*	Modificado	Ejercido	% Ejecución	Valoración MSD	Aprobado	Modificado	Ejercido	% Ejecución	Valoración MSD	Cuantitativo	Cualitativo
2,381.1	4,162.9	4,162.9	174.8	1.5	1,918.0	4,420.5	4,420.3	230.5	1.0	1.2	BAJO

mdp: millones de pesos
* Se considera el monto del "Ajuste preventivo al gasto de la Administración Pública Federal para refrendar el compromiso con la estabilidad macroeconómica" y del "Ajuste al gasto público para asegurar la estabilidad de la economía nacional", anunciados el 17 de Febrero y 24 de Julio de 2016, respectivamente.

La variable PEF valora la planeación eficaz del gasto del Pp durante los últimos dos ejercicios fiscales, mediante la variación del presupuesto ejercido reportado en la Cuenta Pública respecto del presupuesto aprobado (o en su caso, del modificado) en el Presupuesto de Egresos de la Federación. A tales variaciones, se les asigna una ponderación de 65% para el ejercicio fiscal valorado y de 35% para el ejercicio fiscal t-1.

II. Matriz de Indicadores para Resultados MIR 2017

Ramo	11	Educación Pública
------	----	-------------------

Pp	P001	Diseño de la Política Educativa
----	------	---------------------------------

ms

Variable y Subvariables	Variable MSD-MIR	
	Cuantitativo	Cualitativo
MIR	3.3	MEDIO
Calidad	4.0	MEDIO ALTO
Metas vs Presupuesto	NA	
Cumplimiento Metas	2.5	MEDIO BAJO

El resultado de la variable MIR se obtiene con base en el promedio simple de las valoraciones de tres subvariables. Para el caso de Pp exentos de registrar MIR, se considera únicamente la subvariable cumplimiento de metas al periodo a partir de los avances de los indicadores de las FID.

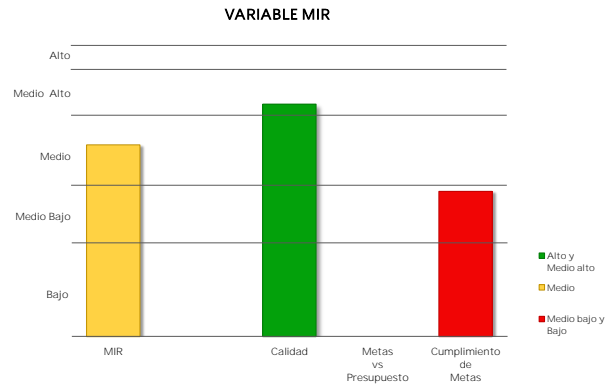

Caso 1: Pp obligados a registrar MIR

a) Calidad de la MIR

Año de Valoración	Calificación	Valoración Cuantitativa
2017	77.5	4.0

Calidad MIR considera las valoraciones emitidas por el Consejo Nacional de Evaluación de la Política de Desarrollo Social (CONEVAL) y la Secretaría de Hacienda y Crédito Público (SHCP) a las MIR de los Pp.

b) Metas vs Presupuesto

Indicadores de Propósito comparables entre t y t-1	Mt	Mt-1	Pt (mdp)	Pt-1 (mdp)	Cociente de Metas / Cociente de Presupuesto	Escala MSD
--	----	------	----------	------------	---	------------

Metas vs Presupuesto mide la variación anual de metas respecto de la variación anual del presupuesto, aplicable solo para indicadores de propósito comparables entre el ejercicio fiscal presente y el anterior. Se obtiene del cociente de las metas modificadas del ejercicio fiscal actual (Mt) y las metas alcanzadas en el ejercicio anterior (Mt-1), respecto del cociente del presupuesto modificado del ejercicio fiscal actual (Pt) y el presupuesto ejercido del ejercicio anterior (Pt-1).

$$V(M,P)_t = \frac{M_t}{P_t} \div \frac{M_{t-1}}{P_{t-1}}$$

II. Matriz de Indicadores para Resultados MIR 2017

Ramo	11	Educación Pública
------	----	-------------------

Pp	P001	Diseño de la Política Educativa
----	------	---------------------------------

MSD

Variable y Subvariables	Variable MSD-MIR	
	Cuantitativo	Cualitativo
MIR	3.3	MEDIO
Calidad	4.0	MEDIO ALTO
Metas vs Presupuesto	NA	
Cumplimiento Metas	2.5	MEDIO BAJO

El resultado de la variable MIR se obtiene con base en el promedio simple de las valoraciones de tres subvariables. Para el caso de Pp exentos de registrar MIR, se considera únicamente la subvariable cumplimiento de metas al periodo a partir de los avances de los indicadores de las FID.

VARIABLE MIR

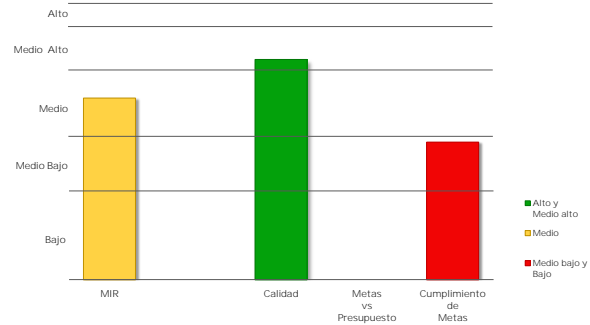

Caso 1: Pp obligados a registrar MIR

c) Cumplimiento de metas de los Indicadores MIR 2017

Indicadores de nivel Propósito	Sentido del Indicador	Meta Aprobada	Meta Ajustada	Meta Alcanzada	% Avance	Cumplimiento MSD
Porcentaje de reuniones de alto nivel realizadas entre las Autoridades Educativas Federales y Autoridades Locales	Ascendente	100.0	100.0	150.0	150.0	2.5

▪ Cumplimiento de Metas al Periodo representa el porcentaje de cumplimiento respecto de las metas modificadas al periodo de los indicadores de nivel Propósito de la MIR considerados como estratégicos, o en su caso, de los indicadores de las FID.

Caso 2: Pp exentos de registrar MIR

Cumplimiento de Metas al Periodo

Núm. FID valoradas	% de Avance Promedio 2017	Valoración Cuantitativa Promedio
NA	NA	NA



IV. Aspectos Susceptibles de Mejora
ASM 2017

Ramo 11 Educación Pública

Pp P001 Diseño de la Política Educativa

Variable	MSD Cuantitativo	MSD Cualitativo
ASM	5.0	ALTO

Aspectos Susceptibles de Mejora	Año Recomendación	% Avance	Promedio de % Avance
La gran mayoría de Unidades Responsables no hacen actividades de diseño de política educativa y usan recursos del P001.	2015	100.0	100.0

La variable ASM engloba el porcentaje de avance promedio de todas las acciones comprometidas por parte de los responsables del Programa presupuestario, a partir del año de recomendación 2013. Para mayor detalle acerca del método de cálculo de la variable, ver la Nota Metodológica actualizada a 2018.

MODELO SINTÉTICO DE INFORMACIÓN DEL DESEMPEÑO (MSD) Ejercicio Fiscal 2017

Ramo	11	Educación Pública
Pp	S072	PROSPERA Programa de Inclusión Social

Variable	MSD Cuantitativo	MSD Cualitativo
MSD	● 4.4	MEDIO ALTO
PEF	● 5.0	ALTO
MIR	● 4.6	ALTO
PAE	● 3.9	MEDIO ALTO
ASM	NA	
SIIPPG	NA	

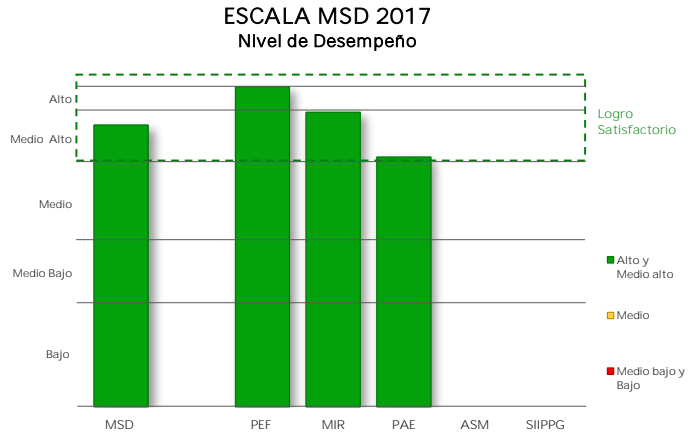

I. Presupuesto de Egresos de la Federación PEF 2017

Valoración PEF Ejercicio t-1		Valoración PEF Ejercicio t	
2016		2017	
Cuantitativa	Cualitativa	Cuantitativa	Cualitativa
5.0	ALTO	5.0	ALTO

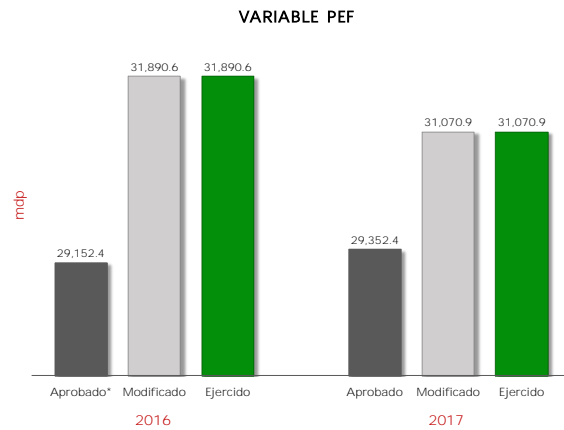

2016					2017					Variable MSD-PEF 2017	
Aprobado*	Modificado	Ejercido	% Ejecución	Valoración MSD	Aprobado	Modificado	Ejercido	% Ejecución	Valoración MSD	Cuantitativo	Cualitativo
29,152.4	31,890.6	31,890.6	109.4	5.0	29,352.4	31,070.9	31,070.9	105.9	5.0	● 5.0	ALTO

mdp: millones de pesos

* Se considera el monto del "Ajuste preventivo al gasto de la Administración Pública Federal para refrendar el compromiso con la estabilidad macroeconómica" y del "Ajuste al gasto público para asegurar la estabilidad de la economía nacional", anunciados el 17 de Febrero y 24 de Julio de 2016, respectivamente.

La variable PEF valora la planeación eficaz del gasto del Pp durante los últimos dos ejercicios fiscales, mediante la variación del presupuesto ejercido reportado en la Cuenta Pública respecto del presupuesto aprobado (o en su caso, del modificado) en el Presupuesto de Egresos de la Federación. A tales variaciones, se les asigna una ponderación de 65% para el ejercicio fiscal valorado y de 35% para el ejercicio fiscal t-1.

II. Matriz de Indicadores para Resultados MIR 2017

Ramo 11 Educación Pública

Pp S072 PROSPERA Programa de Inclusión Social

Variable y Subvariables	Variable MSD-MIR	
	Cuantitativo	Cualitativo
MIR	4.6	ALTO
Calidad	5.0	ALTO
Metas vs Presupuesto	4.0	MEDIO ALTO
Cumplimiento Metas	4.8	ALTO

El resultado de la variable MIR se obtiene con base en el promedio simple de las valoraciones de tres subvariables. Para el caso de Pp exentos de registrar MIR, se considera únicamente la subvariable cumplimiento de metas al periodo a partir de los avances de los indicadores de las FID.

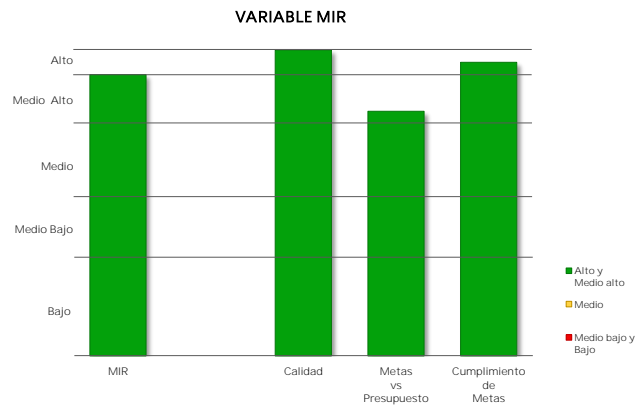

Caso 1: Pp obligados a registrar MIR

a) Calidad de la MIR

Año de Valoración	Calificación	Valoración Cuantitativa
2016	86.0	5.0

Calidad MIR considera las valoraciones emitidas por el Consejo Nacional de Evaluación de la Política de Desarrollo Social (CONEVAL) y la Secretaría de Hacienda y Crédito Público (SHCP) a las MIR de los Pp.

b) Metas vs Presupuesto

Indicadores de Propósito comparables entre t y t-1	Mt	Mt-1	Pt (mdp)	Pt-1 (mdp)	Cociente de Metas / Cociente de Presupuesto	Escala MSD
Prevalencia de anemia en mujeres de 12 a 49 años de edad embarazadas y en periodo de lactancia atendidas por el programa.	NA	NA	31,070.9	33,846.7	NA	
Porcentaje de becarias y becarios de secundaria que transitan a educación media superior.	75.0	73.9	31,070.9	33,846.7	1.10	5.0
Tasa de becarias en educación básica con respecto a la composición por sexo de la matrícula nacional.	0.5	0.6	31,070.9	33,846.7	0.90	3.0
Tasa de becarias en educación media superior con respecto a la composición por sexo de la matrícula nacional.	2.1	2.7	31,070.9	33,846.7	0.80	2.0
Porcentaje de terminación de educación básica de los jóvenes atendidos por el Programa.	72.0	77.8	31,070.9	33,846.7	1.00	5.0
Porcentaje de becarias y becarios de primaria que transitan a secundaria.	91.0	90.3	31,070.9	33,846.7	1.10	5.0

Metas vs Presupuesto mide la variación anual de metas respecto de la variación anual del presupuesto, aplicable solo para indicadores de propósito comparables entre el ejercicio fiscal presente y el anterior. Se obtiene del cociente de las metas modificadas del ejercicio fiscal actual (Mt) y las metas alcanzadas en el ejercicio anterior (Mt-1), respecto del cociente del presupuesto modificado del ejercicio fiscal actual (Pt) y el presupuesto ejercido del ejercicio anterior (Pt-1).

$$V(M, P)_t = \frac{M_t}{M_{t-1}} \cdot \frac{P_{t-1}}{P_t}$$

II. Matriz de Indicadores para Resultados MIR 2017

Ramo 11 Educación Pública

Pp S072 PROSPERA Programa de Inclusión Social

Variable y Subvariables	Variable MSD-MIR	
	Cuantitativo	Cualitativo
MIR	4.6	ALTO
Calidad	5.0	ALTO
Metas vs Presupuesto	4.0	MEDIO ALTO
Cumplimiento Metas	4.8	ALTO

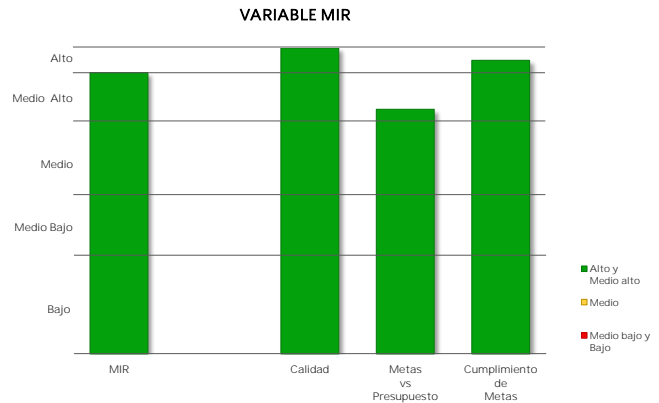

El resultado de la variable MIR se obtiene con base en el promedio simple de las valoraciones de tres subvariables. Para el caso de Pp exentos de registrar MIR, se considera únicamente la subvariable cumplimiento de metas al periodo a partir de los avances de los indicadores de las FID.

Caso 1: Pp obligados a registrar MIR

c) Cumplimiento de metas de los Indicadores MIR 2017

Indicadores de nivel Propósito	Sentido del Indicador	Meta Aprobada	Meta Ajustada	Meta Alcanzada	% Avance	Cumplimiento MSD
Prevalencia de anemia en mujeres de 12 a 49 años de edad embarazadas y en periodo de lactancia atendidas por el programa.	Descendente	NA	NA	NA	NA	NA
Porcentaje de becarias y becarios de secundaria que transitan a educación media superior.	Ascendente	75.0	75.0	73.2	97.6	5.0
Tasa de becarias en educación básica con respecto a la composición por sexo de la matrícula nacional.	Ascendente	0.5	0.5	0.6	100.1	5.0
Tasa de becarias en educación media superior con respecto a la composición por sexo de la matrícula nacional.	Ascendente	2.1	2.1	1.7	99.6	5.0
Porcentaje de terminación de educación básica de los jóvenes atendidos por el Programa.	Ascendente	72.0	72.0	81.0	112.5	4.0
Porcentaje de becarias y becarios de primaria que transitan a secundaria.	Ascendente	91.0	91.0	89.3	98.1	5.0

▪ Cumplimiento de Metas al Periodo representa el porcentaje de cumplimiento respecto de las metas modificadas al periodo de los indicadores de nivel Propósito de la MIR considerados como estratégicos, o en su caso, de los indicadores de las FID.

Caso 2: Pp exentos de registrar MIR

Cumplimiento de Metas al Periodo

Núm. FID valoradas	% de Avance Promedio 2017	Valoración Cuantitativa Promedio
NA	NA	NA

III. Programa Anual de Evaluación PAE 2017

Ramo 11 Educación Pública

Pp S072 PROSPERA Programa de Inclusión Social

Variable	MSD Cuantitativo	MSD Cualitativo
PAE	3.9	MEDIO ALTO

Año PAE	Tipo de Evaluación	MSD-PAE Cuantitativo	MSD-PAE Cualitativo
2016	Evaluación Específica de Desempeño	3.6	MEDIO
2016	Evaluación de Diseño	4.1	MEDIO ALTO

Informe(s) de Evaluación

Evaluación Específica de Desempeño

https://www.coneval.org.mx/Evaluacion/RDPS/Paginas/Resumen_Desempeno_2015.aspx

Evaluación de Diseño

www.transparenciapresupuestaria.gob.mx/work/models/PTP/programas/sed/evaluaciones/2016/20s072pdi16.rar

Método de Cálculo

Con base en el Proceso Analítico Jerárquico (AHP por sus siglas en inglés), así como las equivalencias de valoraciones referidas en la Nota Metodológica del MSD, se obtienen los siguientes pesos para cada uno de los conceptos considerados:

NOTA: en caso de que los Informes Finales de Evaluación no contengan la valoración de alguna de las variables establecidas en el MSD, se reasignan las ponderaciones de manera proporcional entre las variables que cuenten con información de desempeño.

Peso / Concepto / Variable

Evaluación Específica de Desempeño

- 0.316 Valoración del apartado de resultados o productos (X1)
- 0.368 Valoración del apartado de indicadores (X2)
- 0.316 Valoración del apartado de cobertura (X3)

Evaluación de Diseño

- 0.337 Valoración de Identificación del Problema (X1)
- 0.220 Valoración de Contribución a los Objetivos Estratégicos y Nacionales (X2)
- 0.271 Valoración de Vinculación con las Reglas de Operación y Normatividad Aplicable (X3)
- 0.172 Valoración de Identificación de la Población Potencial y Objetivo (X4)

Fórmula

Evaluación Específica de Desempeño

$$VEED = 0.316 (X1) + 0.368 (X2) + 0.316 (X3)$$

Evaluación de Diseño

$$VED = 0.337 (X1) + 0.220 (X2) + 0.271 (X3) + 0.172 (X4)$$

* La variable PAE se obtiene a partir de la Valoración Cuantitativa Global Incorporada en los Informes Finales de las evaluaciones externas realizadas a los Programas presupuestarios (Pp) en el marco de los Programas Anuales de Evaluación.

* Dado que los Pp pueden haber sido objeto de más de una evaluación externa, el MSD considera la evaluación más reciente efectuada a partir del año PAE 2013.

* En caso de que un Pp cuente con más de una evaluación que refiera al mismo año, se promedian los resultados cuantitativos obtenidos en dichas evaluaciones.

* Para mayor detalle acerca del método de cálculo de la variable, ver la Nota Metodológica actualizada 2018.

MODELO SINTÉTICO DE INFORMACIÓN DEL DESEMPEÑO (MSD) Ejercicio Fiscal 2017

Ramo 11 Educación Pública

Pp S221 Escuelas de Tiempo Completo

Variable	MSD Cuantitativo	MSD Cualitativo
MSD	4.4	MEDIO ALTO
PEF	5.0	ALTO
MIR	4.0	MEDIO ALTO
PAE	3.3	MEDIO
ASM	5.0	ALTO
SIIPPG	5.0	ALTO

ESCALA MSD 2017
Nivel de Desempeño

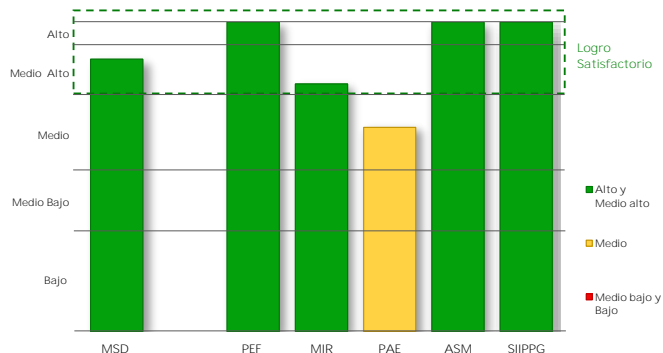

I. Presupuesto de Egresos de la Federación PEF 2017

Valoración PEF Ejercicio t-1		Valoración PEF Ejercicio t	
2016		2017	
Cuantitativa	Cualitativa	Cuantitativa	Cualitativa
5.0	ALTO	5.0	ALTO

VARIABLE PEF

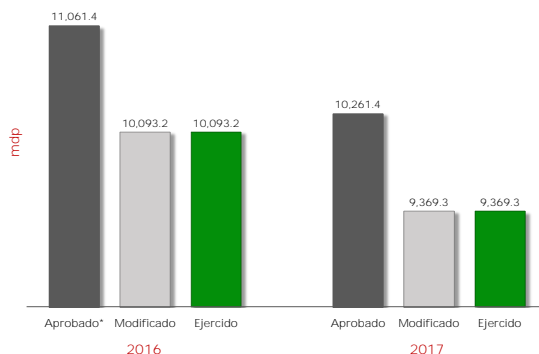

2016					2017					Variable MSD-PEF 2017	
Aprobado*	Modificado	Ejercido	% Ejecución	Valoración MSD	Aprobado	Modificado	Ejercido	% Ejecución	Valoración MSD	Cuantitativo	Cualitativo
11,061.4	10,093.2	10,093.2	95.6	5.0	10,261.4	9,369.3	9,369.3	91.3	5.0	5.0	ALTO

mdp: millones de pesos

* Se considera el monto del "Ajuste preventivo al gasto de la Administración Pública Federal para refrendar el compromiso con la estabilidad macroeconómica" y del "Ajuste al gasto público para asegurar la estabilidad de la economía nacional", anunciados el 17 de Febrero y 24 de Julio de 2016, respectivamente.

La variable PEF valora la planeación eficaz del gasto del Pp durante los últimos dos ejercicios fiscales, mediante la variación del presupuesto ejercido reportado en la Cuenta Pública respecto del presupuesto aprobado (o en su caso, del modificado) en el Presupuesto de Egresos de la Federación. A tales variaciones, se les asigna una ponderación de 65% para el ejercicio fiscal valorado y de 35% para el ejercicio fiscal t-1.

II. Matriz de Indicadores para Resultados MIR 2017

Ramo	11	Educación Pública
------	----	-------------------

Pp	S221	Escuelas de Tiempo Completo
----	------	-----------------------------

025

Variable y Subvariables	Variable MSD-MIR	
	Cuantitativo	Cualitativo
MIR	● 4.0	MEDIO ALTO
Calidad	● 2.0	MEDIO BAJO
Metas vs Presupuesto	● 5.0	ALTO
Cumplimiento Metas	● 5.0	ALTO

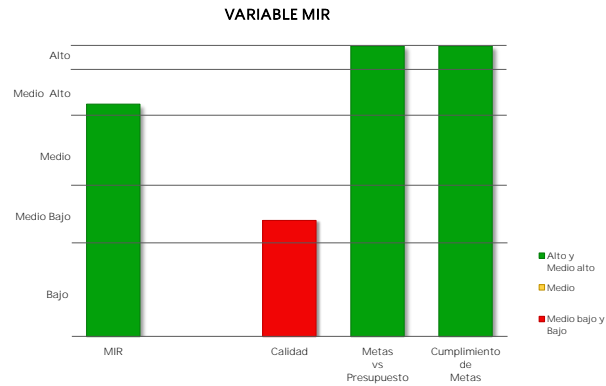

El resultado de la variable MIR se obtiene con base en el promedio simple de las valoraciones de tres subvariables. Para el caso de Pp exentos de registrar MIR, se considera únicamente la subvariable cumplimiento de metas al periodo a partir de los avances de los indicadores de las FID.

Caso 1: Pp obligados a registrar MIR

a) Calidad de la MIR

Año de Valoración	Calificación	Valoración Cuantitativa
2016	60.0	2.0

Calidad MIR considera las valoraciones emitidas por el Consejo Nacional de Evaluación de la Política de Desarrollo Social (CONEVAL) y la Secretaría de Hacienda y Crédito Público (SHCP) a las MIR de los Pp.

b) Metas vs Presupuesto

Indicadores de Propósito comparables entre t y t-1	Mt	Mt-1	Pt (mdp)	Pt-1 (mdp)	Cociente de Metas / Cociente de Presupuesto	Escala MSD
Porcentaje de escuelas de tiempo completo de la muestra que destinan más del 65% del tiempo a actividades académicas	70.0	70.0	9,369.3	10,712.3	1.10	5.0

Metas vs Presupuesto mide la variación anual de metas respecto de la variación anual del presupuesto, aplicable solo para indicadores de propósito comparables entre el ejercicio fiscal presente y el anterior. Se obtiene del cociente de las metas modificadas del ejercicio fiscal actual (Mt) y las metas alcanzadas en el ejercicio anterior (Mt-1), respecto del cociente del presupuesto modificado del ejercicio fiscal actual (Pt) y el presupuesto ejercido del ejercicio anterior (Pt-1).

$$V(M, P)_t = \frac{\frac{M_t}{M_{t-1}}}{\frac{P_t}{P_{t-1}}}$$

II. Matriz de Indicadores para Resultados MIR 2017

Ramo	11	Educación Pública
------	----	-------------------

Pp	S221	Escuelas de Tiempo Completo
----	------	-----------------------------

022

Variable y Subvariables	Variable MSD-MIR	
	Cuantitativo	Cualitativo
MIR	● 4.0	MEDIO ALTO
Calidad	● 2.0	MEDIO BAJO
Metas vs Presupuesto	● 5.0	ALTO
Cumplimiento Metas	● 5.0	ALTO

El resultado de la variable MIR se obtiene con base en el promedio simple de las valoraciones de tres subvariables. Para el caso de Pp exentos de registrar MIR, se considera únicamente la subvariable cumplimiento de metas al periodo a partir de los avances de los indicadores de las FID.

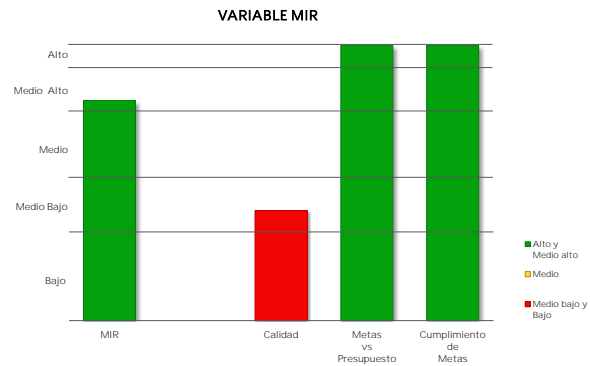

Caso 1: Pp obligados a registrar MIR

c) Cumplimiento de metas de los Indicadores MIR 2017

Indicadores de nivel Propósito	Sentido del Indicador	Meta Aprobada	Meta Ajustada	Meta Alcanzada	% Avance	Cumplimiento MSD
Porcentaje de escuelas de tiempo completo de la muestra que destinan más del 65% del tiempo a actividades académicas	Ascendente	70.0	70.0	70.0	100.0	5.0

- Cumplimiento de Metas al Periodo representa el porcentaje de cumplimiento respecto de las metas modificadas al periodo de los indicadores de nivel Propósito de la MIR considerados como estratégicos, o en su caso, de los indicadores de las FID.

Caso 2: Pp exentos de registrar MIR

Cumplimiento de Metas al Periodo

Núm. FID valoradas	% de Avance Promedio 2017	Valoración Cuantitativa Promedio
NA	NA	NA

III. Programa Anual de Evaluación PAE 2017

Ramo 11 Educación Pública

Pp S221 Escuelas de Tiempo Completo

Variable	MSD Cuantitativo	MSD Cualitativo
PAE	3.3	MEDIO

Año PAE	Tipo de Evaluación	MSD-PAE Cuantitativo	MSD-PAE Cualitativo
2016	Evaluación Específica de Desempeño	3.3	MEDIO

Informe(s) de Evaluación

Evaluación Específica de Desempeño

https://www.coneval.org.mx/Evaluacion/RDPS/Paginas/Resumen_Desempeno_2015.aspx

Método de Cálculo

Con base en el Proceso Analítico Jerárquico (AHP por sus siglas en inglés), así como las equivalencias de valoraciones referidas en la Nota Metodológica del MSD, se obtienen los siguientes pesos para cada uno de los conceptos considerados:

NOTA: en caso de que los Informes Finales de Evaluación no contengan la valoración de alguna de las variables establecidas en el MSD, se reasignan las ponderaciones de manera proporcional entre las variables que cuenten con información de desempeño.

Peso / Concepto / Variable

Evaluación Específica de Desempeño

- 0.316 Valoración del apartado de resultados o productos (X1)
- 0.368 Valoración del apartado de indicadores (X2)
- 0.316 Valoración del apartado de cobertura (X3)

Fórmula

Evaluación Específica de Desempeño

$$VEED = 0.316 (X1) + 0.368 (X2) + 0.316 (X3)$$

* La variable PAE se obtiene a partir de la Valoración Cuantitativa Global Incorporada en los Informes Finales de las evaluaciones externas realizadas a los Programas presupuestarios (Pp) en el marco de los Programas Anuales de Evaluación.

* Dado que los Pp pueden haber sido objeto de más de una evaluación externa, el MSD considera la evaluación más reciente efectuada a partir del año PAE 2013.

* En caso de que un Pp cuente con más de una evaluación que refleje al mismo año, se promedian los resultados cuantitativos obtenidos en dichas evaluaciones.

* Para mayor detalle acerca del método de cálculo de la variable, ver la Nota Metodológica actualizada 2018.

IV. Aspectos Susceptibles de Mejora ASM 2017

Ramo 11 Educación Pública

Pp S221 Escuelas de Tiempo Completo

Variable	MSD Cuantitativo	MSD Cualitativo
ASM	5.0	ALTO

Aspectos Susceptibles de Mejora	Año Recomendación	% Avance	Promedio de % Avance
El Programa realiza ajustes para el cumplimiento de la meta sexenal, dejando de lado cuestiones sustantivas y metas de largo plazo, que le den mayor definición.	2015	100.0	100.0
El Programa realiza ajustes para el cumplimiento de la meta sexenal, dejando de lado cuestiones sustantivas y metas de largo plazo, que le den mayor definición..	2015	100.0	
Las modificaciones derivadas de la nueva Estructura Programática 2016 pueden generar mayores problemas para definir indicadores que reflejen el impacto del Programa y su operación.	2015	100.0	
Se desconoce si el estándar establecido para el segundo indicador de Fin es el más adecuado y los resultados no están asociados al logro de aprendizajes.	2016	100.0	
A nivel propósito, la meta establecida del indicador está pronto de alcanzarse, siendo una prioridad señalada en las ROP, el 100% debería implementarlo pero la meta del 70% es conservadora. Su metodología no es clara, ni está explícita en el documento de observación, tampoco, menciona los criterios para la determinación de la muestra. Es confuso que el instrumento sea la estrategia para asegurar el objetivo y a la vez sustente el indicador.	2016	100.0	
Los recortes presupuestales afectan la estrategia de cobertura y ponen en riesgo lograr que más escuelas con problemáticas educativas y de contexto de riesgo social tengan opciones de incorporar el modelo de escuela de tiempo completo.	2016	100.0	
La amenaza de los ajustes presupuestales en 2016, estima sólo lograr incorporar a 25,000 escuelas para mantener a las 24,507 e incluir aproximadamente 493 nuevas escuelas.	2016	100.0	
A nivel propósito, la meta establecida del indicador está pronto de alcanzarse, siendo una prioridad señalada en las ROP, el 100% debería implementarlo pero la meta del 70% es conservadora. Su metodología no es clara, ni está explícita en el documento de observación, tampoco, menciona los criterios para la determinación de la muestra. Es confuso que el instrumento sea la estrategia para asegurar el objetivo y a la vez sustente el indicador.	2016	100.0	

La variable ASM engloba el porcentaje de avance promedio de todas las acciones comprometidas por parte de los responsables del Programa presupuestarlo, a partir del año de recomendación 2013. Para mayor detalle acerca del método de cálculo de la variable, ver la Nota Metodológica actualizada a 2018.

V. Sistema Integral de Información de Padrones de Programas Gubernamentales SIIPPG 2017

Ramo 11 Educación Pública

Pp S221 Escuelas de Tiempo Completo

Variable	MSD Cuantitativo	MSD Cualitativo
SIIPPG	5.0	ALTO

La variable SIIPPG valora el grado de avance de los Pp en la atención de las recomendaciones derivadas de los Informes de confronta entre padrones elaborados por la SFP con información de los padrones de beneficiarios incorporados al SIIPPG-G, así como la calidad de la información incorporada a dicho Sistema.

Método de Cálculo

La variable SIIPPG-G valora dos componentes:

1. Porcentaje de avance en la atención de las recomendaciones derivadas de los informes de confronta entre padrones, elaborados por la SFP con información de los padrones de beneficiarios incorporados al SIIPPG. El valor de la subvariable tiene una ponderación de 30%.
2. Calidad de la información de los padrones incorporados al SIIPPG-G. Este componente tiene una ponderación de 70%.

Fórmula

$$SIIPPG = RA * 0.3 + ICP * 0.7$$

Donde:

RA = Recomendaciones atendidas / Total de recomendaciones emitidas

ICP = \sum porcentaje de registros de campos prioritarios / Total campos

Detalle por componente

Atención de Recomendaciones (%)	Integración de campos prioritarios (%)	Total
N.A.	100.0	100.0

Notas:

1/ En el ejercicio fiscal 2017 no se emitieron recomendaciones.

2/ Fecha de corte de la información: 23 de marzo de 2018.

MODELO SINTÉTICO DE INFORMACIÓN DEL DESEMPEÑO (MSD) Ejercicio Fiscal 2017

Ramo 11 Educación Pública

Pp S243 Programa Nacional de Becas

ESCALA MSD 2017 Nivel de Desempeño

Variable	MSD Cuantitativo	MSD Cualitativo
MSD	4.2	MEDIO ALTO
PEF	4.4	MEDIO ALTO
MIR	4.0	MEDIO ALTO
PAE	2.8	MEDIO
ASM	5.0	ALTO
SIIPPG	5.0	ALTO

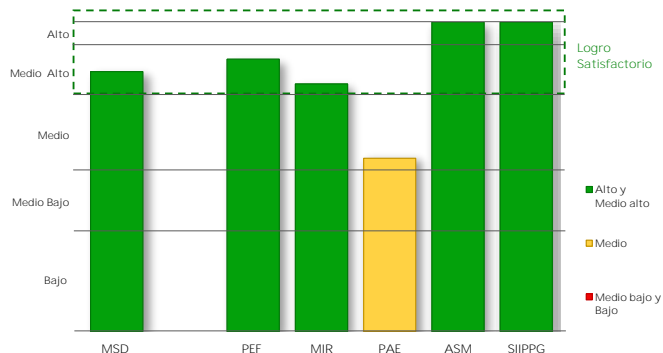

I. Presupuesto de Egresos de la Federación PEF 2017

Valoración PEF Ejercicio t-1		Valoración PEF Ejercicio t	
2016		2017	
Cuantitativa	Cualitativa	Cuantitativa	Cualitativa
5.0	ALTO	4.0	MEDIO ALTO

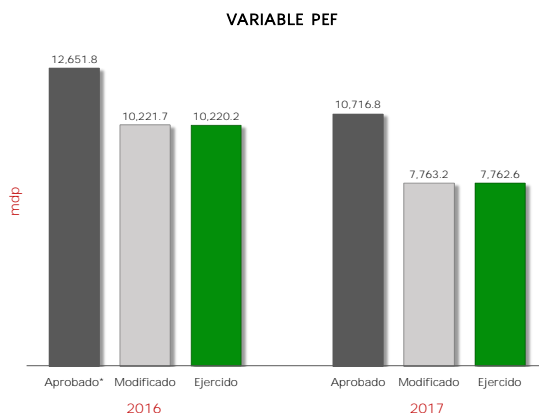

2016					2017					Variable MSD-PEF 2017	
Aprobado*	Modificado	Ejercido	% Ejecución	Valoración MSD	Aprobado	Modificado	Ejercido	% Ejecución	Valoración MSD	Cuantitativo	Cualitativo
12,651.8	10,221.7	10,220.2	96.9	5.0	10,716.8	7,763.2	7,762.6	72.4	4.0	4.4	MEDIO ALTO

mdp: millones de pesos

* Se considera el monto del "Ajuste preventivo al gasto de la Administración Pública Federal para refrendar el compromiso con la estabilidad macroeconómica" y del "Ajuste al gasto público para asegurar la estabilidad de la economía nacional", anunciados el 17 de Febrero y 24 de Julio de 2016, respectivamente.

La variable PEF valora la planeación eficaz del gasto del Pp durante los últimos dos ejercicios fiscales, mediante la variación del presupuesto ejercido reportado en la Cuenta Pública respecto del presupuesto aprobado (o en su caso, del modificado) en el Presupuesto de Egresos de la Federación. A tales variaciones, se les asigna una ponderación de 65% para el ejercicio fiscal valorado y de 35% para el ejercicio fiscal t-1.

II. Matriz de Indicadores para Resultados MIR 2017

Ramo 11 Educación Pública

Pp S243 Programa Nacional de Becas

Variable y Subvariables	Variable MSD-MIR	
	Cuantitativo	Cualitativo
MIR	● 4.0	MEDIO ALTO
Calidad	● 3.0	MEDIO
Metas vs Presupuesto	● 5.0	ALTO
Cumplimiento Metas	● 4.0	MEDIO ALTO

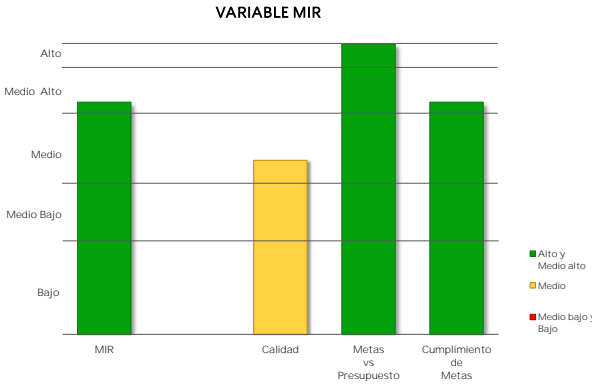

El resultado de la variable MIR se obtiene con base en el promedio simple de las valoraciones de tres subvariables. Para el caso de Pp exentos de registrar MIR, se considera únicamente la subvariable cumplimiento de metas al periodo a partir de los avances de los indicadores de las FID.

Caso 1: Pp obligados a registrar MIR

a) Calidad de la MIR

Año de Valoración	Calificación	Valoración Cuantitativa
2016	67.0	3.0

Calidad MIR considera las valoraciones emitidas por el Consejo Nacional de Evaluación de la Política de Desarrollo Social (CONEVAL) y la Secretaría de Hacienda y Crédito Público (SHCP) a las MIR de los Pp.

b) Metas vs Presupuesto

Indicadores de Propósito comparables entre t y t-1	Mt	Mt-1	Pt (mdp)	Pt-1 (mdp)	Cociente de Metas / Cociente de Presupuesto	Escala MSD
--	----	------	----------	------------	---	------------

Porcentaje de permanencia escolar de estudiantes becados y/o apoyados de tipo medio superior respecto a la matrícula de estudiantes becados y/o apoyados al inicio de cursos del mismo tipo educativo

80.0 97.8 7,763.2 10,847.0 1.10 5.0

Metas vs Presupuesto mide la variación anual de metas respecto de la variación anual del presupuesto, aplicable solo para indicadores de propósito comparables entre el ejercicio fiscal presente y el anterior. Se obtiene del cociente de las metas modificadas del ejercicio fiscal actual (Mt) y las metas alcanzadas en el ejercicio anterior (Mt-1), respecto del cociente del presupuesto modificado del ejercicio fiscal actual (Pt) y el presupuesto ejercido del ejercicio anterior (Pt-1).

$$V(M,P)_t = \frac{M_t}{M_{t-1}} \cdot \frac{P_{t-1}}{P_t}$$

II. Matriz de Indicadores para Resultados MIR 2017

Ramo	11	Educación Pública
------	----	-------------------

Pp	S243	Programa Nacional de Becas
----	------	----------------------------

Variable y Subvariables	Variable MSD-MIR	
	Cuantitativo	Cualitativo
MIR	● 4.0	MEDIO ALTO
Calidad	● 3.0	MEDIO
Metas vs Presupuesto	● 5.0	ALTO
Cumplimiento Metas	● 4.0	MEDIO ALTO

El resultado de la variable MIR se obtiene con base en el promedio simple de las valoraciones de tres subvariables. Para el caso de Pp exentos de registrar MIR, se considera únicamente la subvariable cumplimiento de metas al periodo a partir de los avances de los indicadores de las FID.

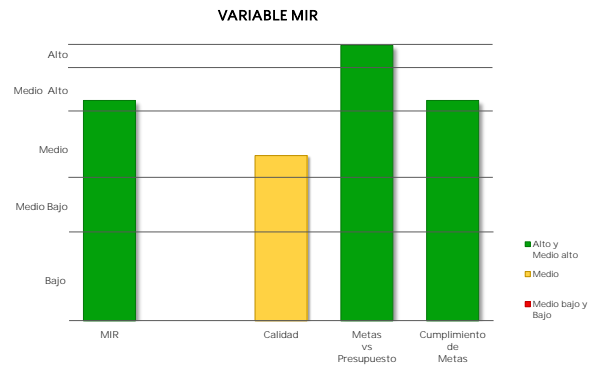

Caso 1: Pp obligados a registrar MIR

c) Cumplimiento de metas de los Indicadores MIR 2017

Indicadores de nivel Propósito	Sentido del Indicador	Meta Aprobada	Meta Ajustada	Meta Alcanzada	% Avance	Cumplimiento MSD
Porcentaje de permanencia escolar de estudiantes becados y/o apoyados de tipo medio superior respecto a la matrícula de estudiantes becados y/o apoyados al inicio de cursos del mismo tipo educativo	Ascendente	80.4	80.0	98.3	122.8	3.0
Impacto de las becas de tipo superior en alumnos económicamente vulnerables que otorga la Coordinación Nacional de Becas de Educación Superior en el combate a la deserción escolar de este nivel educativo	Ascendente	60.0	125.0	124.0	99.2	5.0
Porcentaje de permanencia del personal académico que recibe una beca y/o apoyo al final del periodo t respecto al personal académico becado y/o apoyado al inicio del periodo t de la beca y/o apoyo	Ascendente	100.0	100.0	108.7	108.7	4.0
Porcentaje de permanencia escolar de estudiantes becados y/o apoyados de tipo superior (licenciatura) respecto a la matrícula de estudiantes becados y/o apoyados al inicio de cursos del mismo tipo educativo.	Ascendente	85.3	86.7	89.3	103.1	5.0
Porcentaje de madres jóvenes y jóvenes embarazadas que reciben beca y permanecen en los servicios educativos de tipo básico respecto del total que reciben beca en el mismo año.	Ascendente	80.0	80.0	100.9	126.1	3.0
Porcentaje de permanencia escolar de estudiantes becados y/o apoyados de tipo superior (posgrado) respecto a la matrícula de estudiantes becados y/o apoyados al inicio de cursos del mismo tipo educativo.	Ascendente	98.0	99.2	102.1	103.0	5.0
Porcentaje de niños y jóvenes que reciben beca y permanecen en los servicios educativos de tipo básico	Ascendente	89.0	89.0	115.4	129.6	3.0

▪ Cumplimiento de Metas al Periodo representa el porcentaje de cumplimiento respecto de las metas modificadas al periodo de los indicadores de nivel Propósito de la MIR considerados como estratégicos, o en su caso, de los indicadores de las FID.

Caso 2: Pp exentos de registrar MIR

Cumplimiento de Metas al Periodo

Núm. FID valoradas	% de Avance Promedio 2017	Valoración Cuantitativa Promedio
NA	NA	NA

III. Programa Anual de Evaluación PAE 2017

Ramo 11 Educación Pública

Pp S243 Programa Nacional de Becas

Variable	MSD Cuantitativo	MSD Cualitativo
PAE	2.8	MEDIO

Año PAE	Tipo de Evaluación	MSD-PAE Cuantitativo	MSD-PAE Cualitativo
2016	Evaluación Específica de Desempeño	2.8	MEDIO

Informe(s) de Evaluación

Evaluación Específica de Desempeño

https://www.coneval.org.mx/Evaluacion/RDPS/Paginas/Resumen_Desempeno_2015.aspx

Método de Cálculo

Con base en el Proceso Analítico Jerárquico (AHP por sus siglas en inglés), así como las equivalencias de valoraciones referidas en la Nota Metodológica del MSD, se obtienen los siguientes pesos para cada uno de los conceptos considerados:

NOTA: en caso de que los Informes Finales de Evaluación no contengan la valoración de alguna de las variables establecidas en el MSD, se reasignan las ponderaciones de manera proporcional entre las variables que cuenten con información de desempeño.

Peso / Concepto / Variable

Evaluación Específica de Desempeño

- 0.316 Valoración del apartado de resultados o productos (X1)
- 0.368 Valoración del apartado de indicadores (X2)
- 0.316 Valoración del apartado de cobertura (X3)

Fórmula

Evaluación Específica de Desempeño

$$VEED = 0.316 (X1) + 0.368 (X2) + 0.316 (X3)$$

* La variable PAE se obtiene a partir de la Valoración Cuantitativa Global Incorporada en los Informes Finales de las evaluaciones externas realizadas a los Programas presupuestarios (Pp) en el marco de los Programas Anuales de Evaluación.

* Dado que los Pp pueden haber sido objeto de más de una evaluación externa, el MSD considera la evaluación más reciente efectuada a partir del año PAE 2013.

* En caso de que un Pp cuente con más de una evaluación que refleje al mismo año, se promedian los resultados cuantitativos obtenidos en dichas evaluaciones.

* Para mayor detalle acerca del método de cálculo de la variable, ver la Nota Metodológica actualizada 2018.

IV. Aspectos Susceptibles de Mejora ASM 2017

Ramo 11 Educación Pública

Pp S243 Programa Nacional de Becas

Variable	MSD Cuantitativo	MSD Cualitativo
ASM	5.0	ALTO

Aspectos Susceptibles de Mejora	Año Recomendación	% Avance	Promedio de % Avance
A nivel básico existen sinergias con la becas del Programa PROSPERA.	2015	100.0	99.5
Cada instancia contempla las diferencias de su población potencial y objetivo de acuerdo a las características de cada tipo de beca.	2015	100.0	
Cerca del 20% de las becas no cuentan con un sistema informático.	2015	100.0	
El Fin no está claramente identificado.	2015	100.0	
El PNB presenta elementos comunes con el PSE (objetivos 2, 3, 5 y 6, y sus respectivas estrategias y líneas de acción) y el PND (meta 3 y líneas estratégicas) como lo son: población objetivo, instrumentos y fin.	2015	100.0	
El programa carece de un desglose de presupuesto en donde se analice el destino de los recursos.	2015	100.0	
Existen inconsistencias entre el planteamiento del problema y la definición completa de las poblaciones del Programa.	2015	100.0	
Existen mecanismos de rendición de cuentas.	2015	100.0	
Hay heterogeneidad en las unidades de medida de la población potencial y objetivo.	2015	100.0	
La información de los padrones es heterogénea entre las unidades responsables.	2015	100.0	
La información de los padrones es heterogénea entre las unidades responsables.	2015	100.0	
La información que se presenta en cada nivel educativo es muy diferente y no permite entender el estado actual del problema.	2015	100.0	
La revisión anual permite mantener la información actualizada.	2015	100.0	
Los logros del programa no se encuentran registrados en el portal electrónico.	2015	100.0	
Los logros del programa no se encuentran registrados en el portal electrónico.	2015	100.0	

NOTA: La ficha muestra solo 15 de los 23 ASM registrados por el Programa presupuestario

La variable ASM engloba el porcentaje de avance promedio de todas las acciones comprometidas por parte de los responsables del Programa presupuestario, a partir del año de recomendación 2013. Para mayor detalle acerca del método de cálculo de la variable, ver la Nota Metodológica actualizada a 2018.

V. Sistema Integral de Información de Padrones de Programas Gubernamentales SIIPPG 2017

Ramo 11 Educación Pública

Pp S243 Programa Nacional de Becas

Variable	MSD Cuantitativo	MSD Cualitativo
SIIPPG	5.0	ALTO

La variable SIIPPG valora el grado de avance de los Pp en la atención de las recomendaciones derivadas de los Informes de confronta entre padrones elaborados por la SFP con información de los padrones de beneficiarios incorporados al SIIPPG-G, así como la calidad de la información incorporada a dicho Sistema.

Método de Cálculo

La variable SIIPPG-G valora dos componentes:

1. Porcentaje de avance en la atención de las recomendaciones derivadas de los informes de confronta entre padrones, elaborados por la SFP con información de los padrones de beneficiarios incorporados al SIIPPG. El valor de la subvariable tiene una ponderación de 30%.
2. Calidad de la información de los padrones incorporados al SIIPPG-G. Este componente tiene una ponderación de 70%.

Fórmula

$$SIIPPG = RA * 0.3 + ICP * 0.7$$

Donde:

RA = Recomendaciones atendidas / Total de recomendaciones emitidas

ICP = \sum porcentaje de registros de campos prioritarios / Total campos

Detalle por componente

Atención de Recomendaciones (%)	Integración de campos prioritarios (%)	Total
N.A.	94.7	94.7

Notas:

1/ En el ejercicio fiscal 2017 no se emitieron recomendaciones.

2/ Fecha de corte de la información: 23 de marzo de 2018.

MODELO SINTÉTICO DE INFORMACIÓN DEL DESEMPEÑO (MSD) Ejercicio Fiscal 2017

Ramo 11 Educación Pública

Pp S244 Programa para la Inclusión y la Equidad Educativa

Variable	MSD Cuantitativo	MSD Cualitativo
MSD	3.4	MEDIO
PEF	3.5	MEDIO
MIR	1.6	MEDIO BAJO
PAE	2.8	MEDIO
ASM	5.0	ALTO
SIIPPG	4.0	MEDIO ALTO

ESCALA MSD 2017
Nivel de Desempeño

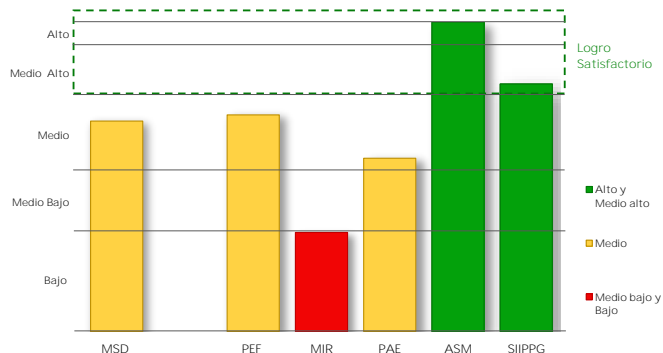

I. Presupuesto de Egresos de la Federación PEF 2017

Valoración PEF Ejercicio t-1		Valoración PEF Ejercicio t	
2016		2017	
Cuantitativa	Cualitativa	Cuantitativa	Cualitativa
4.5	MEDIO ALTO	3.0	MEDIO

VARIABLE PEF

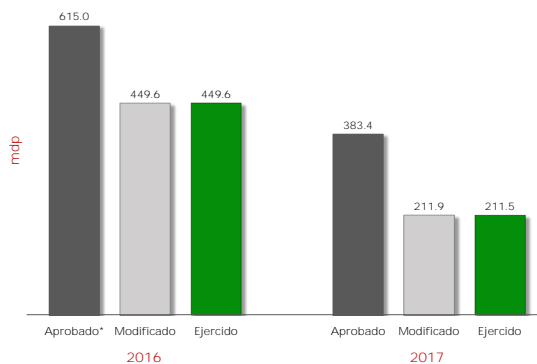

2016					2017					Variable MSD-PEF 2017	
Aprobado*	Modificado	Ejercido	% Ejecución	Valoración MSD	Aprobado	Modificado	Ejercido	% Ejecución	Valoración MSD	Cuantitativo	Cualitativo
615.0	449.6	449.6	87.3	4.5	383.4	211.9	211.5	55.2	3.0	3.5	MEDIO

mdp: millones de pesos

* Se considera el monto del "Ajuste preventivo al gasto de la Administración Pública Federal para refrendar el compromiso con la estabilidad macroeconómica" y del "Ajuste al gasto público para asegurar la estabilidad de la economía nacional", anunciados el 17 de Febrero y 24 de Julio de 2016, respectivamente.

La variable PEF valora la planeación eficaz del gasto del Pp durante los últimos dos ejercicios fiscales, mediante la variación del presupuesto ejercido reportado en la Cuenta Pública respecto del presupuesto aprobado (o en su caso, del modificado) en el Presupuesto de Egresos de la Federación. A tales variaciones, se les asigna una ponderación de 65% para el ejercicio fiscal valorado y de 35% para el ejercicio fiscal t-1.

II. Matriz de Indicadores para Resultados MIR 2017

Ramo	11	Educación Pública
------	----	-------------------

Pp	S244	Programa para la Inclusión y la Equidad Educativa
----	------	---

244

Variable y Subvariables	Variable MSD-MIR	
	Cuantitativo	Cualitativo
MIR	● 1.6	MEDIO BAJO
Calidad	● 1.0	BAJO
Metas vs Presupuesto	NA	
Cumplimiento Metas	● 2.2	MEDIO BAJO

El resultado de la variable MIR se obtiene con base en el promedio simple de las valoraciones de tres subvariables. Para el caso de Pp exentos de registrar MIR, se considera únicamente la subvariable cumplimiento de metas al periodo a partir de los avances de los indicadores de las FID.

VARIABLE MIR

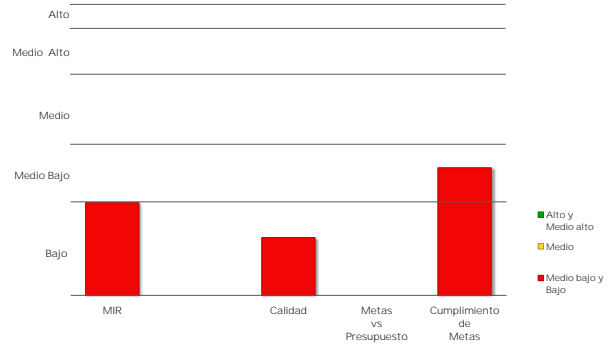

Caso 1: Pp obligados a registrar MIR

a) Calidad de la MIR

Año de Valoración	Calificación	Valoración Cuantitativa
2016	28.0	1.0

Calidad MIR considera las valoraciones emitidas por el Consejo Nacional de Evaluación de la Política de Desarrollo Social (CONEVAL) y la Secretaría de Hacienda y Crédito Público (SHCP) a las MIR de los Pp.

b) Metas vs Presupuesto

Indicadores de Propósito comparables entre t y t-1	Mt	Mt-1	Pt (mdp)	Pt-1 (mdp)	Cociente de Metas / Cociente de Presupuesto	Escala MSD
--	----	------	----------	------------	---	------------

Metas vs Presupuesto mide la variación anual de metas respecto de la variación anual del presupuesto, aplicable solo para indicadores de propósito comparables entre el ejercicio fiscal presente y el anterior. Se obtiene del cociente de las metas modificadas del ejercicio fiscal actual (Mt) y las metas alcanzadas en el ejercicio anterior (Mt-1), respecto del cociente del presupuesto modificado del ejercicio fiscal actual (Pt) y el presupuesto ejercido del ejercicio anterior (Pt-1).

$$V(M, P)_t = \frac{M_t}{M_{t-1}} \cdot \frac{P_t}{P_{t-1}}$$

II. Matriz de Indicadores para Resultados MIR 2017

Ramo	11	Educación Pública
------	----	-------------------

Pp	S244	Programa para la Inclusión y la Equidad Educativa
----	------	---

0244

Variable y Subvariables	Variable MSD-MIR	
	Cuantitativo	Cualitativo
MIR	1.6	MEDIO BAJO
Calidad	1.0	BAJO
Metas vs Presupuesto	NA	
Cumplimiento Metas	2.2	MEDIO BAJO

El resultado de la variable MIR se obtiene con base en el promedio simple de las valoraciones de tres subvariables. Para el caso de Pp exentos de registrar MIR, se considera únicamente la subvariable cumplimiento de metas al periodo a partir de los avances de los indicadores de las FID.

VARIABLE MIR

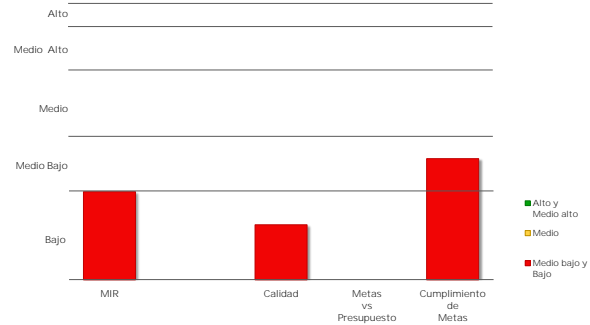

Caso 1: Pp obligados a registrar MIR

c) Cumplimiento de metas de los Indicadores MIR 2017

Indicadores de nivel Propósito	Sentido del Indicador	Meta Aprobada	Meta Ajustada	Meta Alcanzada	% Avance	Cumplimiento MSD
Porcentaje de escuelas, centros y/o servicios educativos, que atienden población escolar en contexto de vulnerabilidad	Ascendente	25.0	25.0	35.7	142.8	2.5
Porcentaje de población en contexto de vulnerabilidad atendida por los servicios de educación especial (USAER y CAM).	Ascendente	15.9	15.9	93.8	589.9	1.0
Porcentaje de población en contexto de vulnerabilidad matriculada en escuelas telesecundarias beneficiadas.	Ascendente	19.3	19.3	11.5	59.6	2.5
Porcentaje de población en contexto de vulnerabilidad matriculada en las Instituciones de Educación Media Superior en el año t	Ascendente	15.8	15.8	14.9	94.0	4.0
Porcentaje de población en contexto de vulnerabilidad matriculada en las Instituciones Públicas de Educación Superior (IPES) apoyadas.	Ascendente	22.0	22.0	53.4	243.1	1.0

▪ Cumplimiento de Metas al Periodo representa el porcentaje de cumplimiento respecto de las metas modificadas al periodo de los indicadores de nivel Propósito de la MIR considerados como estratégicos, o en su caso, de los indicadores de las FID.

Caso 2: Pp exentos de registrar MIR

Cumplimiento de Metas al Periodo

Núm. FID valoradas	% de Avance Promedio 2017	Valoración Cuantitativa Promedio
NA	NA	NA

III. Programa Anual de Evaluación PAE 2017

Ramo 11 Educación Pública

Pp S244 Programa para la Inclusión y la Equidad Educativa

Variable	MSD Cuantitativo	MSD Cualitativo
PAE	2.8	MEDIO

Año PAE	Tipo de Evaluación	MSD-PAE Cuantitativo	MSD-PAE Cualitativo
2016	Evaluación Específica de Desempeño	2.8	MEDIO

Informe(s) de Evaluación

Evaluación Específica de Desempeño

https://www.coneval.org.mx/Evaluacion/RDPS/Paginas/Resumen_Desempeno_2015.aspx

Método de Cálculo

Con base en el Proceso Analítico Jerárquico (AHP por sus siglas en inglés), así como las equivalencias de valoraciones referidas en la Nota Metodológica del MSD, se obtienen los siguientes pesos para cada uno de los conceptos considerados:

NOTA: en caso de que los Informes Finales de Evaluación no contengan la valoración de alguna de las variables establecidas en el MSD, se reasignan las ponderaciones de manera proporcional entre las variables que cuenten con información de desempeño.

Peso / Concepto / Variable

Evaluación Específica de Desempeño

- 0.316 Valoración del apartado de resultados o productos (X1)
- 0.368 Valoración del apartado de indicadores (X2)
- 0.316 Valoración del apartado de cobertura (X3)

Fórmula

Evaluación Específica de Desempeño

$$VEED = 0.316 (X1) + 0.368 (X2) + 0.316 (X3)$$

* La variable PAE se obtiene a partir de la Valoración Cuantitativa Global Incorporada en los Informes Finales de las evaluaciones externas realizadas a los Programas presupuestarios (Pp) en el marco de los Programas Anuales de Evaluación.

* Dado que los Pp pueden haber sido objeto de más de una evaluación externa, el MSD considera la evaluación más reciente efectuada a partir del año PAE 2013.

* En caso de que un Pp cuente con más de una evaluación que refleje al mismo año, se promedian los resultados cuantitativos obtenidos en dichas evaluaciones.

* Para mayor detalle acerca del método de cálculo de la variable, ver la Nota Metodológica actualizada 2018.

IV. Aspectos Susceptibles de Mejora ASM 2017

Ramo 11 Educación Pública

Pp S244 Programa para la Inclusión y la Equidad Educativa

Variable	MSD Cuantitativo	MSD Cualitativo
ASM	5.0	ALTO

Aspectos Susceptibles de Mejora	Año Recomendación	% Avance	Promedio de % Avance
El Programa identifica el problema que pretende atender.	2015	100.0	100.0
El Programa identifica el problema que pretende atender.	2015	SM dado de baja	
El Programa no cuenta con una estrategia de cobertura documentada para atender a su población objetivo.	2015	100.0	
El Programa no establece en sus documentos una vinculación clara con la Agenda de Desarrollo post-2015.	2015	100.0	
El Programa no establece en sus documentos una vinculación clara con la Agenda de Desarrollo post-2015.	2015	SM dado de baja	
El propósito del Programa está vinculado indirectamente a los Objetivos de Desarrollo del Milenio.	2015	100.0	
Las definiciones de las poblaciones potencial y objetivo no existen para todas las Subsecretarías o no son homogéneas entre las tres Subsecretarías que participan en el Programa.	2015	100.0	
Las definiciones de las poblaciones potencial y objetivo no existen para todas las Subsecretarías o no son homogéneas entre las tres Subsecretarías que participan en el Programa.	2015	SM dado de baja	
No hay una definición clara ni acotada de lo que implica una situación de €vulnerabilidad€:	2015	100.0	
No hay una definición clara ni acotada de lo que implica una situación de €vulnerabilidad€:	2015	SM dado de baja	
No se encuentran coincidencias con otros programas.	2015	100.0	
No se encuentran coincidencias con otros programas.	2015	SM dado de baja	
No se identifica claramente cómo la problemática afecta directamente a la población que tiene la necesidad, ya que no se cuenta con información precisa sobre la distribución de la población con discapacidad y/o vulnerabilidad en las distintas instituciones de los tres niveles educativos.	2015	SM dado de baja	
No se identifica claramente cómo la problemática afecta directamente a la población que tiene la necesidad, ya que no se cuenta con información precisa sobre la distribución de la población con discapacidad y/o vulnerabilidad en las distintas instituciones de los tres niveles educativos.	2015	100.0	
Se ofrecen justificaciones empíricas y experiencias de buenas prácticas nacionales e internacionales.	2015	100.0	

NOTA: La ficha muestra solo 15 de los 20 ASM registrados por el Programa presupuestario

La variable ASM engloba el porcentaje de avance promedio de todas las acciones comprometidas por parte de los responsables del Programa presupuestario, a partir del año de recomendación 2013. Para mayor detalle acerca del método de cálculo de la variable, ver la Nota Metodológica actualizada a 2018.

V. Sistema Integral de Información de Padrones de Programas Gubernamentales SIIPPG 2017

Ramo 11 Educación Pública

Pp S244 Programa para la Inclusión y la Equidad Educativa

Variable	MSD Cuantitativo	MSD Cualitativo
SIIPPG	4.0	MEDIO ALTO

La variable SIIPPG valora el grado de avance de los Pp en la atención de las recomendaciones derivadas de los Informes de confronta entre padrones elaborados por la SFP con información de los padrones de beneficiarios incorporados al SIIPPG-G, así como la calidad de la información incorporada a dicho Sistema.

Método de Cálculo

La variable SIIPPG-G valora dos componentes:

1. Porcentaje de avance en la atención de las recomendaciones derivadas de los informes de confronta entre padrones, elaborados por la SFP con información de los padrones de beneficiarios incorporados al SIIPPG. El valor de la subvariable tiene una ponderación de 30%.
2. Calidad de la información de los padrones incorporados al SIIPPG-G. Este componente tiene una ponderación de 70%.

Fórmula

$$SIIPPG = RA * 0.3 + ICP * 0.7$$

Donde:

RA = Recomendaciones atendidas / Total de recomendaciones emitidas

ICP = \sum porcentaje de registros de campos prioritarios / Total campos

Detalle por componente

Atención de Recomendaciones (%)	Integración de campos prioritarios (%)	Total
N.A.	88.9	88.9

Notas:

1/ En el ejercicio fiscal 2017 no se emitieron recomendaciones.

2/ Fecha de corte de la información: 23 de marzo de 2018.

MODELO SINTÉTICO DE INFORMACIÓN DEL DESEMPEÑO (MSD) Ejercicio Fiscal 2017

Ramo 11 Educación Pública

Pp S247 Programa para el Desarrollo Profesional Docente

Variable	MSD Cuantitativo	MSD Cualitativo
MSD	4.0	MEDIO ALTO
PEF	2.8	MEDIO
MIR	3.6	MEDIO
PAE	2.8	MEDIO
ASM	5.0	ALTO
SIIPPG	5.0	ALTO

ESCALA MSD 2017
Nivel de Desempeño

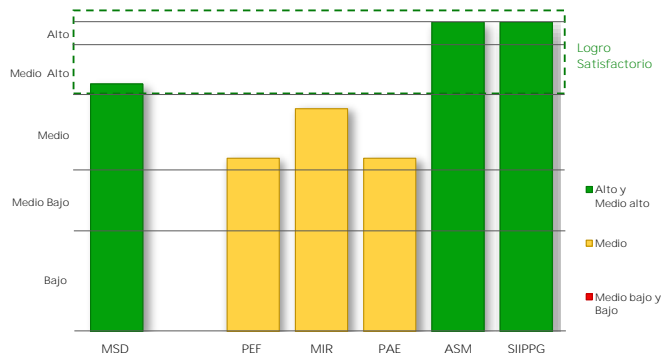

I. Presupuesto de Egresos de la Federación PEF 2017

Valoración PEF Ejercicio t-1		Valoración PEF Ejercicio t	
2016		2017	
Cuantitativa	Cualitativa	Cuantitativa	Cualitativa
2.5	MEDIO BAJO	3.0	MEDIO

VARIABLE PEF

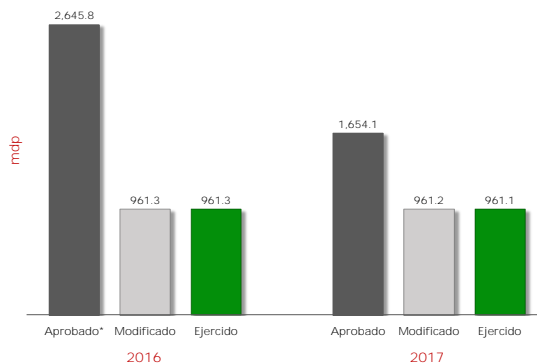

2016					2017					Variable MSD-PEF 2017	
Aprobado*	Modificado	Ejercido	% Ejecución	Valoración MSD	Aprobado	Modificado	Ejercido	% Ejecución	Valoración MSD	Cuantitativo	Cualitativo
2,645.8	961.3	961.3	44.8	2.5	1,654.1	961.2	961.1	58.1	3.0	2.8	MEDIO

mdp: millones de pesos

* Se considera el monto del "Ajuste preventivo al gasto de la Administración Pública Federal para refrendar el compromiso con la estabilidad macroeconómica" y del "Ajuste al gasto público para asegurar la estabilidad de la economía nacional", anunciados el 17 de Febrero y 24 de Julio de 2016, respectivamente.

La variable PEF valora la planeación eficaz del gasto del Pp durante los últimos dos ejercicios fiscales, mediante la variación del presupuesto ejercido reportado en la Cuenta Pública respecto del presupuesto aprobado (o en su caso, del modificado) en el Presupuesto de Egresos de la Federación. A tales variaciones, se les asigna una ponderación de 65% para el ejercicio fiscal valorado y de 35% para el ejercicio fiscal t-1.

II. Matriz de Indicadores para Resultados MIR 2017

Ramo 11 Educación Pública

Pp S247 Programa para el Desarrollo Profesional Docente

de

Variable y Subvariables	Variable MSD-MIR	
	Cuantitativo	Cualitativo
MIR	3.6	MEDIO
Calidad	3.0	MEDIO
Metas vs Presupuesto	5.0	ALTO
Cumplimiento Metas	2.8	MEDIO

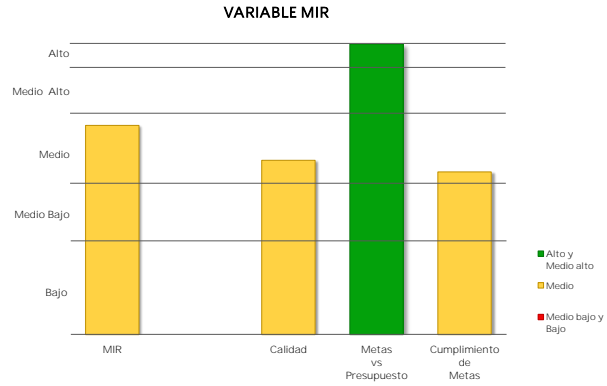

El resultado de la variable MIR se obtiene con base en el promedio simple de las valoraciones de tres subvariables. Para el caso de Pp exentos de registrar MIR, se considera únicamente la subvariable cumplimiento de metas al periodo a partir de los avances de los indicadores de las FID.

Caso 1: Pp obligados a registrar MIR

a) Calidad de la MIR

Año de Valoración	Calificación	Valoración Cuantitativa
2016	72.0	3.0

Calidad MIR considera las valoraciones emitidas por el Consejo Nacional de Evaluación de la Política de Desarrollo Social (CONEVAL) y la Secretaría de Hacienda y Crédito Público (SHCP) a las MIR de los Pp.

b) Metas vs Presupuesto

Indicadores de Propósito comparables entre t y t-1	Mt	Mt-1	Pt (mdp)	Pt-1 (mdp)	Cociente de Metas / Cociente de Presupuesto	Escala MSD
Porcentaje de personal educativo de educación básica que acredita programas académicos de formación continua y desarrollo profesional.	31.0	0.1	961.2	1,020.3	298.80	5.0
Porcentaje de cuerpos académicos consolidados y en consolidación por área del conocimiento.	51.9	55.2	961.2	1,020.3	1.00	5.0

Metas vs Presupuesto mide la variación anual de metas respecto de la variación anual del presupuesto, aplicable solo para indicadores de propósito comparables entre el ejercicio fiscal presente y el anterior. Se obtiene del cociente de las metas modificadas del ejercicio fiscal actual (Mt) y las metas alcanzadas en el ejercicio anterior (Mt-1), respecto del cociente del presupuesto modificado del ejercicio fiscal actual (Pt) y el presupuesto ejercido del ejercicio anterior (Pt-1).

$$V(M, P)_t = \frac{M_t}{M_{t-1}} \cdot \frac{P_{t-1}}{P_t}$$

II. Matriz de Indicadores para Resultados MIR 2017

Ramo	11	Educación Pública
------	----	-------------------

Pp	S247	Programa para el Desarrollo Profesional Docente
----	------	---

caso

Variable y Subvariables	Variable MSD-MIR	
	Cuantitativo	Cualitativo
MIR	3.6	MEDIO
Calidad	3.0	MEDIO
Metas vs Presupuesto	5.0	ALTO
Cumplimiento Metas	2.8	MEDIO

El resultado de la variable MIR se obtiene con base en el promedio simple de las valoraciones de tres subvariables. Para el caso de Pp exentos de registrar MIR, se considera únicamente la subvariable cumplimiento de metas al periodo a partir de los avances de los indicadores de las FID.

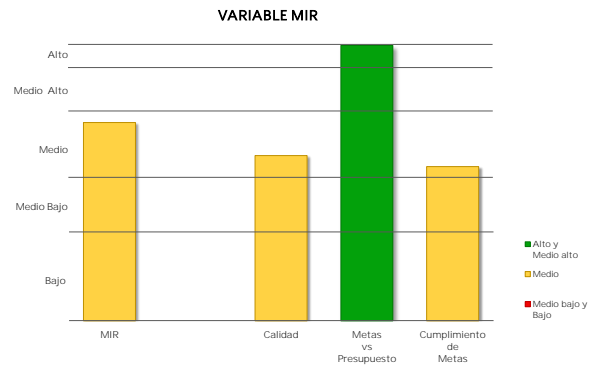

Caso 1: Pp obligados a registrar MIR

c) Cumplimiento de metas de los Indicadores MIR 2017

Indicadores de nivel Propósito	Sentido del Indicador	Meta Aprobada	Meta Ajustada	Meta Alcanzada	% Avance	Cumplimiento MSD
Porcentaje de personal educativo de educación básica que acredita programas académicos de formación continua y desarrollo profesional.	Ascendente	32.0	31.0	59.8	193.2	1.0
Porcentaje de cuerpos académicos consolidados y en consolidación por área del conocimiento.	Ascendente	51.9	51.9	52.3	100.8	5.0
Porcentaje de personal docente de planteles públicos de educación media superior acreditado en programas académicos, respecto del personal docente de planteles públicos de educación media superior inscrito en programas académicos.	Ascendente	70.0	70.0	42.3	60.4	2.5

▪ Cumplimiento de Metas al Periodo representa el porcentaje de cumplimiento respecto de las metas modificadas al periodo de los indicadores de nivel Propósito de la MIR considerados como estratégicos, o en su caso, de los indicadores de las FID.

Caso 2: Pp exentos de registrar MIR

Cumplimiento de Metas al Periodo

Núm. FID valoradas	% de Avance Promedio 2017	Valoración Cuantitativa Promedio
NA	NA	NA

III. Programa Anual de Evaluación PAE 2017

Ramo 11 Educación Pública

Pp S247 Programa para el Desarrollo Profesional Docente

Variable	MSD Cuantitativo	MSD Cualitativo
PAE	2.8	MEDIO

Año PAE	Tipo de Evaluación	MSD-PAE Cuantitativo	MSD-PAE Cualitativo
2016	Evaluación Específica de Desempeño	2.8	MEDIO

Informe(s) de Evaluación

Evaluación Específica de Desempeño

https://www.coneval.org.mx/Evaluacion/RDPS/Paginas/Resumen_Desempeno_2015.aspx

Método de Cálculo

Con base en el Proceso Analítico Jerárquico (AHP por sus siglas en inglés), así como las equivalencias de valoraciones referidas en la Nota Metodológica del MSD, se obtienen los siguientes pesos para cada uno de los conceptos considerados:

NOTA: en caso de que los Informes Finales de Evaluación no contengan la valoración de alguna de las variables establecidas en el MSD, se reasignan las ponderaciones de manera proporcional entre las variables que cuenten con información de desempeño.

Peso / Concepto / Variable

Evaluación Específica de Desempeño

- 0.316 Valoración del apartado de resultados o productos (X1)
- 0.368 Valoración del apartado de indicadores (X2)
- 0.316 Valoración del apartado de cobertura (X3)

Fórmula

Evaluación Específica de Desempeño

$$VEED = 0.316 (X1) + 0.368 (X2) + 0.316 (X3)$$

* La variable PAE se obtiene a partir de la Valoración Cuantitativa Global Incorporada en los Informes Finales de las evaluaciones externas realizadas a los Programas presupuestarios (Pp) en el marco de los Programas Anuales de Evaluación.

* Dado que los Pp pueden haber sido objeto de más de una evaluación externa, el MSD considera la evaluación más reciente efectuada a partir del año PAE 2013.

* En caso de que un Pp cuente con más de una evaluación que refleje al mismo año, se promedian los resultados cuantitativos obtenidos en dichas evaluaciones.

* Para mayor detalle acerca del método de cálculo de la variable, ver la Nota Metodológica actualizada 2018.

IV. Aspectos Susceptibles de Mejora ASM 2017

Ramo 11 Educación Pública

Pp S247 Programa para el Desarrollo Profesional Docente

Variable	MSD Cuantitativo	MSD Cualitativo
ASM	● 5.0	ALTO

Aspectos Susceptibles de Mejora	Año Recomendación	% Avance	Promedio de % Avance
Falta identificar y cuantificar los gastos en los que se incurre para entregar los apoyos en todas las unidades responsables.	2015	100.0	100.0
La información del PRODEP se encuentra fragmentada en los diversos sitios web de las Unidades Responsables.	2015	100.0	
La información que se presenta en cada nivel educativo es muy diferente y no permite entender el estado actual del problema.	2015	100.0	
La vinculación del Programa con la Ley General del Servicio Profesional Docente brinda diversas áreas de oportunidad para uniformar conceptos y población objetivo de Educación Básica y Media Superior.	2015	100.0	
No incluye teorías o experiencias internacionales que permitan justificar la intervención que se realiza.	2015	100.0	
No se tiene un mecanismo para cuantificar la población objetivo.	2015	100.0	
Es importante que el programa realice un esfuerzo por mejorar el diseño de los indicadores de la MIR, los correspondientes a Educación Básica.	2016	100.0	
Es importante que el programa realice un esfuerzo por mejorar el diseño de los indicadores de la MIR, los correspondientes a Educación Básica.	2016	100.0	

La variable ASM engloba el porcentaje de avance promedio de todas las acciones comprometidas por parte de los responsables del Programa presupuestario, a partir del año de recomendación 2013. Para mayor detalle acerca del método de cálculo de la variable, ver la Nota Metodológica actualizada a 2018.

V. Sistema Integral de Información de Padrones de Programas Gubernamentales SIIPPG 2017

Ramo 11 Educación Pública

Pp S247 Programa para el Desarrollo Profesional Docente

Variable	MSD Cuantitativo	MSD Cualitativo
SIIPPG	5.0	ALTO

La variable SIIPPG valora el grado de avance de los Pp en la atención de las recomendaciones derivadas de los Informes de confronta entre padrones elaborados por la SFP con información de los padrones de beneficiarios incorporados al SIIPPG-G, así como la calidad de la información incorporada a dicho Sistema.

Método de Cálculo

La variable SIIPPG-G valora dos componentes:

1. Porcentaje de avance en la atención de las recomendaciones derivadas de los informes de confronta entre padrones, elaborados por la SFP con información de los padrones de beneficiarios incorporados al SIIPPG. El valor de la subvariable tiene una ponderación de 30%.
2. Calidad de la información de los padrones incorporados al SIIPPG-G. Este componente tiene una ponderación de 70%.

Fórmula

$$SIIPPG = RA * 0.3 + ICP * 0.7$$

Donde:

RA = Recomendaciones atendidas / Total de recomendaciones emitidas

ICP = \sum porcentaje de registros de campos prioritarios / Total campos

Detalle por componente

Atención de Recomendaciones (%)	Integración de campos prioritarios (%)	Total
N.A.	99.9	99.9

Notas:

1/ En el ejercicio fiscal 2017 no se emitieron recomendaciones.

2/ Fecha de corte de la información: 23 de marzo de 2018.

MODELO SINTÉTICO DE INFORMACIÓN DEL DESEMPEÑO (MSD) Ejercicio Fiscal 2017

Ramo 11 Educación Pública

Pp S267 Fortalecimiento de la Calidad Educativa

Variable	MSD Cuantitativo	MSD Cualitativo
MSD	3.5	MEDIO
PEF	4.0	MEDIO ALTO
MIR	2.2	MEDIO BAJO
PAE	4.1	MEDIO ALTO
ASM	5.0	ALTO
SIIPPG	2.0	MEDIO BAJO

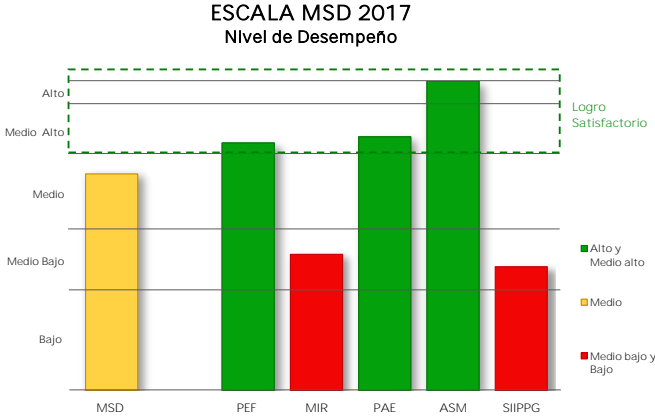

I. Presupuesto de Egresos de la Federación PEF 2017

Valoración PEF Ejercicio t-1		Valoración PEF Ejercicio t	
2016		2017	
Cuantitativa	Cualitativa	Cuantitativa	Cualitativa
4.0	MEDIO ALTO	4.0	MEDIO ALTO

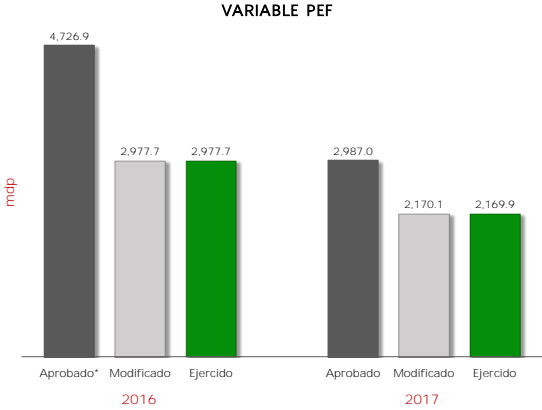

2016					2017					Variable MSD-PEF 2017	
Aprobado*	Modificado	Ejercido	% Ejecución	Valoración MSD	Aprobado	Modificado	Ejercido	% Ejecución	Valoración MSD	Cuantitativo	Cualitativo
4,726.9	2,977.7	2,977.7	76.8	4.0	2,987.0	2,170.1	2,169.9	72.6	4.0	4.0	MEDIO ALTO

mdp: millones de pesos.
* Se considera el monto del "Ajuste preventivo al gasto de la Administración Pública Federal para refrendar el compromiso con la estabilidad macroeconómica" y del "Ajuste al gasto público para asegurar la estabilidad de la economía nacional", anunciados el 17 de Febrero y 24 de Julio de 2016, respectivamente.

La variable PEF valora la planeación eficaz del gasto del Pp durante los últimos dos ejercicios fiscales, mediante la variación del presupuesto ejercido reportado en la Cuenta Pública respecto del presupuesto aprobado (o en su caso, del modificado) en el Presupuesto de Egresos de la Federación. A tales variaciones, se les asigna una ponderación de 65% para el ejercicio fiscal valorado y de 35% para el ejercicio fiscal t-1.

II. Matriz de Indicadores para Resultados MIR 2017

Ramo 11 Educación Pública

Pp S267 Fortalecimiento de la Calidad Educativa

Variable y Subvariables	Variable MSD-MIR	
	Cuantitativo	Cualitativo
MIR	● 2.2	MEDIO BAJO
Calidad	● 1.0	BAJO
Metas vs Presupuesto	NA	
Cumplimiento Metas	● 3.3	MEDIO

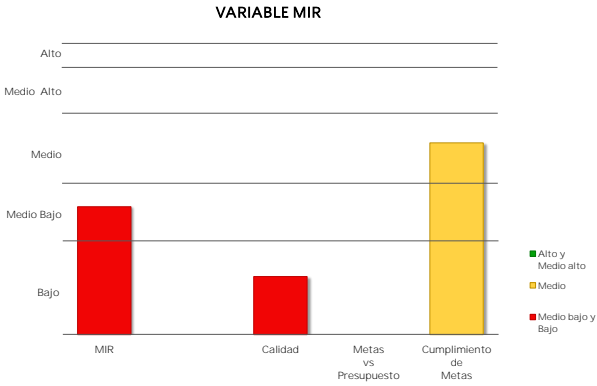

El resultado de la variable MIR se obtiene con base en el promedio simple de las valoraciones de tres subvariables. Para el caso de Pp exentos de registrar MIR, se considera únicamente la subvariable cumplimiento de metas al periodo a partir de los avances de los indicadores de las FID.

Caso 1: Pp obligados a registrar MIR

a) Calidad de la MIR

Año de Valoración	Calificación	Valoración Cuantitativa
2016	24.0	1.0

Calidad MIR considera las valoraciones emitidas por el Consejo Nacional de Evaluación de la Política de Desarrollo Social (CONEVAL) y la Secretaría de Hacienda y Crédito Público (SHCP) a las MIR de los Pp.

b) Metas vs Presupuesto

Indicadores de Propósito comparables entre t y t-1	Mt	Mt-1	Pt (mdp)	Pt-1 (mdp)	Cociente de Metas / Cociente de Presupuesto	Escala MSD
--	----	------	----------	------------	---	------------

Metas vs Presupuesto mide la variación anual de metas respecto de la variación anual del presupuesto, aplicable solo para indicadores de propósito comparables entre el ejercicio fiscal presente y el anterior. Se obtiene del cociente de las metas modificadas del ejercicio fiscal actual (Mt) y las metas alcanzadas en el ejercicio anterior (Mt-1), respecto del cociente del presupuesto modificado del ejercicio fiscal actual (Pt) y el presupuesto ejercido del ejercicio anterior (Pt-1).

$$V(M,P)_t = \frac{\frac{M_t}{M_{t-1}}}{\frac{P_t}{P_{t-1}}}$$

II. Matriz de Indicadores para Resultados MIR 2017

Ramo	11	Educación Pública
Pp	S267	Fortalecimiento de la Calidad Educativa

527

Variable y Subvariables	Variable MSD-MIR	
	Cuantitativo	Cualitativo
MIR	2.2	MEDIO BAJO
Calidad	1.0	BAJO
Metas vs Presupuesto	NA	
Cumplimiento Metas	3.3	MEDIO

El resultado de la variable MIR se obtiene con base en el promedio simple de las valoraciones de tres subvariables. Para el caso de Pp exentos de registrar MIR, se considera únicamente la subvariable cumplimiento de metas al periodo a partir de los avances de los indicadores de las FID.

VARIABLE MIR

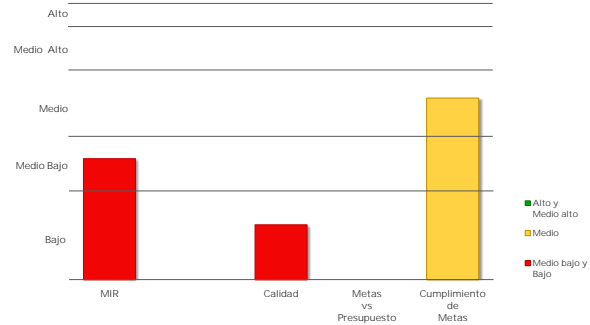

Caso 1: Pp obligados a registrar MIR

c) Cumplimiento de metas de los Indicadores MIR 2017

Indicadores de nivel Propósito	Sentido del Indicador	Meta Aprobada	Meta Ajustada	Meta Alcanzada	% Avance	Cumplimiento MSD
Tasa de variación de programas educativos de las Instituciones Educativas públicas de tipo Superior que cuentan con calidad reconocida por organismos evaluadores y/o acreditadores.	Ascendente	1.9	1.9	7.6	105.5	4.0
Porcentaje de Instituciones de Educación Pública de tipo básico con el nivel I de PLANEA que implementan acciones de fortalecimiento didáctico y/o académico según los estándares de calidad definidos.	Ascendente	7.5	7.5	14.9	198.4	1.0
Porcentaje de Instituciones Educativas Públicas de tipo Superior beneficiarias del programa que cuentan con al menos un 40% de programas de calidad reconocida por organismos evaluadores y/o acreditadores.	Ascendente	44.4	43.8	45.1	103.2	5.0

▪ Cumplimiento de Metas al Periodo representa el porcentaje de cumplimiento respecto de las metas modificadas al periodo de los indicadores de nivel Propósito de la MIR considerados como estratégicos, o en su caso, de los indicadores de las FID.

Caso 2: Pp exentos de registrar MIR

Cumplimiento de Metas al Periodo

Núm. FID valoradas	% de Avance Promedio 2017	Valoración Cuantitativa Promedio
NA	NA	NA

III. Programa Anual de Evaluación PAE 2017

Ramo 11 Educación Pública

Pp S267 Fortalecimiento de la Calidad Educativa

Variable	MSD Cuantitativo	MSD Cualitativo
PAE	4.1	MEDIO ALTO

Año PAE	Tipo de Evaluación	MSD-PAE Cuantitativo	MSD-PAE Cualitativo
2016	Evaluación de Diseño	4.1	MEDIO ALTO

Informe(s) de Evaluación

Evaluación de Diseño

www.transparenciapresupuestaria.gob.mx/work/models/PTP/programas/sed/evaluaciones/2016/11s267pdl16.rar

Método de Cálculo

Con base en el Proceso Analítico Jerárquico (AHP por sus siglas en inglés), así como las equivalencias de valoraciones referidas en la Nota Metodológica del MSD, se obtienen los siguientes pesos para cada uno de los conceptos considerados:

NOTA: en caso de que los Informes Finales de Evaluación no contengan la valoración de alguna de las variables establecidas en el MSD, se reasignan las ponderaciones de manera proporcional entre las variables que cuenten con información de desempeño.

Peso / Concepto / Variable

Evaluación de Diseño

- 0.337 Valoración de Identificación del Problema (X1)
- 0.220 Valoración de Contribución a los Objetivos Estratégicos y Nacionales (X2)
- 0.271 Valoración de Vinculación con las Reglas de Operación y Normatividad Aplicable (X3)
- 0.172 Valoración de Identificación de la Población Potencial y Objetivo (X4)

Fórmula

Evaluación de Diseño

$$VED = 0.337 (X1) + 0.220 (X2) + 0.271 (X3) + 0.172 (X4)$$

* La variable PAE se obtiene a partir de la Valoración Cuantitativa Global Incorporada en los Informes Finales de las evaluaciones externas realizadas a los Programas presupuestarios (Pp) en el marco de los Programas Anuales de Evaluación.

* Dado que los Pp pueden haber sido objeto de más de una evaluación externa, el MSD considera la evaluación más reciente efectuada a partir del año PAE 2013.

* En caso de que un Pp cuente con más de una evaluación que reflera al mismo año, se promedian los resultados cuantitativos obtenidos en dichas evaluaciones.

* Para mayor detalle acerca del método de cálculo de la variable, ver la Nota Metodológica actualizada 2018.

IV. Aspectos Susceptibles de Mejora ASM 2017

Ramo 11 Educación Pública

Pp S267 Fortalecimiento de la Calidad Educativa

Variable	MSD Cuantitativo	MSD Cualitativo
ASM	● 5.0	ALTO

Aspectos Susceptibles de Mejora	Año Recomendación	% Avance	Promedio de % Avance
Es importante que las Unidades Responsables realicen una actualización del documento Diagnóstico elaborado en 2015. Asimismo, es relevante completar la información correspondiente a Educación Básica en el Diagnóstico del Programa.	2016	100.0	100.0
El programa identifica claramente el problema que atiende	2016	100.0	
Inexistencia de justificación teórica o empírica sobre la intervención realizada en educación básica.	2016	100.0	
Inexistencia de metodologías para cuantificar las áreas de enfoque potencial y objetivo.	2016	100.0	
Sin evidencia documental para identificar si los procesos de selección de beneficiarios están estandarizados y sistematizados.	2016	100.0	
Información insuficiente para conocer quiénes reciben los apoyos del Programa.	2016	100.0	
Indeterminación sobre la estandarización y sistematización de procedimientos para otorgar apoyos a los beneficiarios, en el área de enfoque básico.	2016	100.0	
Indefinición de correspondencia entre Actividades y Componentes de la MIR.	2016	100.0	
Inadecuada definición del Propósito del Programa.	2016	100.0	
Limitaciones para identificar complementariedades y coincidencias con otros programas federales, estatales o municipales.	2016	100.0	
Indefinición de correspondencia entre Actividades y Componentes de la MIR.	2016	100.0	
Inadecuada definición del Propósito del Programa.	2016	100.0	

La variable ASM engloba el porcentaje de avance promedio de todas las acciones comprometidas por parte de los responsables del Programa presupuestario, a partir del año de recomendación 2013. Para mayor detalle acerca del método de cálculo de la variable, ver la Nota Metodológica actualizada a 2018.

V. Sistema Integral de Información de Padrones de Programas Gubernamentales SIIPPG 2017

Ramo 11 Educación Pública

Pp S267 Fortalecimiento de la Calidad Educativa

Variable	MSD Cuantitativo	MSD Cualitativo
SIIPPG	2.0	MEDIO BAJO

La variable SIIPPG valora el grado de avance de los Pp en la atención de las recomendaciones derivadas de los Informes de confronta entre padrones elaborados por la SFP con información de los padrones de beneficiarios incorporados al SIIPPG-G, así como la calidad de la información incorporada a dicho Sistema.

Método de Cálculo

La variable SIIPPG-G valora dos componentes:

1. Porcentaje de avance en la atención de las recomendaciones derivadas de los informes de confronta entre padrones, elaborados por la SFP con información de los padrones de beneficiarios incorporados al SIIPPG. El valor de la subvariable tiene una ponderación de 30%.
2. Calidad de la información de los padrones incorporados al SIIPPG-G. Este componente tiene una ponderación de 70%.

Fórmula

$$SIIPPG = RA * 0.3 + ICP * 0.7$$

Donde:

RA = Recomendaciones atendidas / Total de recomendaciones emitidas

ICP = \sum porcentaje de registros de campos prioritarios / Total campos

Detalle por componente

Atención de Recomendaciones (%)	Integración de campos prioritarios (%)	Total
N.A.	66.7	66.7

Notas:

1/ En el ejercicio fiscal 2017 no se emitieron recomendaciones.

2/ Fecha de corte de la información: 23 de marzo de 2018.

MODELO SINTÉTICO DE INFORMACIÓN DEL DESEMPEÑO (MSD) Ejercicio Fiscal 2017

Ramo 11 Educación Pública

Pp S269 Programa de Cultura Física y Deporte

Variable	MSD Cuantitativo	MSD Cualitativo
MSD	3.8	MEDIO ALTO
PEF	4.7	ALTO
MIR	2.0	MEDIO BAJO
PAE	NA	
ASM	4.0	MEDIO ALTO
SIIPPG	5.0	ALTO

ESCALA MSD 2017
Nivel de Desempeño

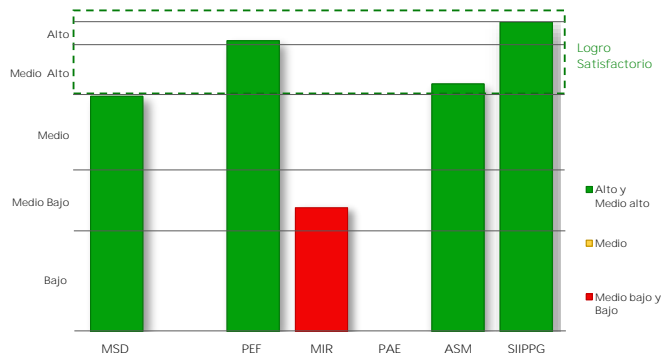

I. Presupuesto de Egresos de la Federación PEF 2017

Valoración PEF Ejercicio t-1		Valoración PEF Ejercicio t	
2016		2017	
Cuantitativa	Cualitativa	Cuantitativa	Cualitativa
5.0	ALTO	4.5	MEDIO ALTO

VARIABLE PEF

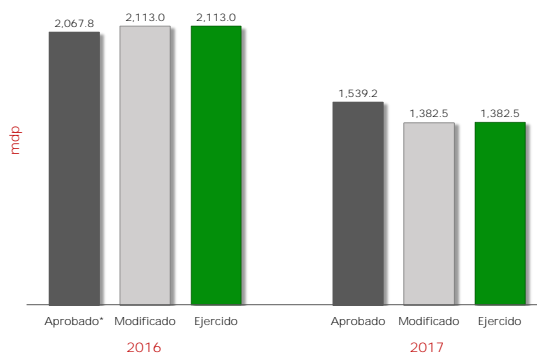

2016					2017					Variable MSD-PEF 2017	
Aprobado*	Modificado	Ejercido	% Ejecución	Valoración MSD	Aprobado	Modificado	Ejercido	% Ejecución	Valoración MSD	Cuantitativo	Cualitativo
2,067.8	2,113.0	2,113.0	102.2	5.0	1,539.2	1,382.5	1,382.5	89.8	4.5	4.7	ALTO

mdp: millones de pesos

* Se considera el monto del "Ajuste preventivo al gasto de la Administración Pública Federal para refrendar el compromiso con la estabilidad macroeconómica" y del "Ajuste al gasto público para asegurar la estabilidad de la economía nacional", anunciados el 17 de Febrero y 24 de Julio de 2016, respectivamente.

La variable PEF valora la planeación eficaz del gasto del Pp durante los últimos dos ejercicios fiscales, mediante la variación del presupuesto ejercido reportado en la Cuenta Pública respecto del presupuesto aprobado (o en su caso, del modificado) en el Presupuesto de Egresos de la Federación. A tales variaciones, se les asigna una ponderación de 65% para el ejercicio fiscal valorado y de 35% para el ejercicio fiscal t-1.

II. Matriz de Indicadores para Resultados MIR 2017

Ramo 11 Educación Pública

Pp S269 Programa de Cultura Física y Deporte

Variable y Subvariables	Variable MSD-MIR	
	Cuantitativo	Cualitativo
MIR	● 2.0	MEDIO BAJO
Calidad	● 1.0	BAJO
Metas vs Presupuesto	NA	
Cumplimiento Metas	● 3.0	MEDIO

El resultado de la variable MIR se obtiene con base en el promedio simple de las valoraciones de tres subvariables. Para el caso de Pp exentos de registrar MIR, se considera únicamente la subvariable cumplimiento de metas al periodo a partir de los avances de los indicadores de las FID.

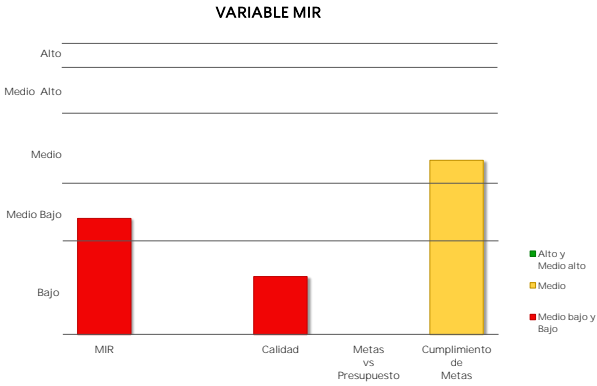

Caso 1: Pp obligados a registrar MIR

a) Calidad de la MIR

Año de Valoración	Calificación	Valoración Cuantitativa
2016	11.0	1.0

Calidad MIR considera las valoraciones emitidas por el Consejo Nacional de Evaluación de la Política de Desarrollo Social (CONEVAL) y la Secretaría de Hacienda y Crédito Público (SHCP) a las MIR de los Pp.

b) Metas vs Presupuesto

Indicadores de Propósito comparables entre t y t-1	Mt	Mt-1	Pt (mdp)	Pt-1 (mdp)	Cociente de Metas / Cociente de Presupuesto	Escala MSD
--	----	------	----------	------------	---	------------

Metas vs Presupuesto mide la variación anual de metas respecto de la variación anual del presupuesto, aplicable solo para indicadores de propósito comparables entre el ejercicio fiscal presente y el anterior. Se obtiene del cociente de las metas modificadas del ejercicio fiscal actual (Mt) y las metas alcanzadas en el ejercicio anterior (Mt-1), respecto del cociente del presupuesto modificado del ejercicio fiscal actual (Pt) y el presupuesto ejercido del ejercicio anterior (Pt-1).

$$V(M,P)_t = \frac{\frac{M_t}{M_{t-1}}}{\frac{P_t}{P_{t-1}}}$$

II. Matriz de Indicadores para Resultados MIR 2017

Ramo	11	Educación Pública
Pp	S269	Programa de Cultura Física y Deporte

024

Variable y Subvariables	Variable MSD-MIR	
	Cuantitativo	Cualitativo
MIR	2.0	MEDIO BAJO
Calidad	1.0	BAJO
Metas vs Presupuesto	NA	
Cumplimiento Metas	3.0	MEDIO

El resultado de la variable MIR se obtiene con base en el promedio simple de las valoraciones de tres subvariables. Para el caso de Pp exentos de registrar MIR, se considera únicamente la subvariable cumplimiento de metas al periodo a partir de los avances de los indicadores de las FID.

VARIABLE MIR

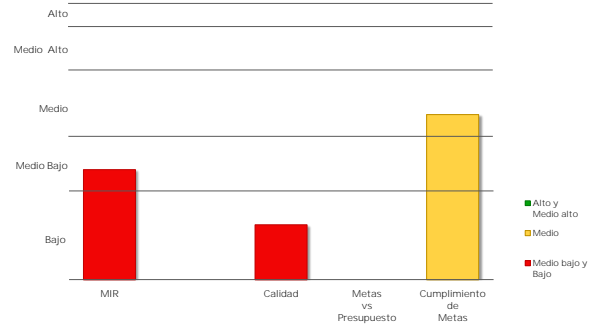

Caso 1: Pp obligados a registrar MIR

c) Cumplimiento de metas de los Indicadores MIR 2017

Indicadores de nivel Propósito	Sentido del Indicador	Meta Aprobada	Meta Ajustada	Meta Alcanzada	% Avance	Cumplimiento MSD
Porcentaje de población de 6 años y más, activos físicamente en el año t.	Ascendente	50.0	50.0	33.8	67.6	3.0

▪ Cumplimiento de Metas al Periodo representa el porcentaje de cumplimiento respecto de las metas modificadas al periodo de los indicadores de nivel Propósito de la MIR considerados como estratégicos, o en su caso, de los indicadores de las FID.

Caso 2: Pp exentos de registrar MIR

Cumplimiento de Metas al Periodo

Núm. FID valoradas	% de Avance Promedio 2017	Valoración Cuantitativa Promedio
NA	NA	NA

IV. Aspectos Susceptibles de Mejora ASM 2017

Ramo 11 Educación Pública

Pp S269 Programa de Cultura Física y Deporte

Variable	MSD Cuantitativo	MSD Cualitativo
ASM	4.0	MEDIO ALTO

Aspectos Susceptibles de Mejora	Año Recomendación	% Avance	Promedio de % Avance
Mejorar el propósito en la MIR, alude a más de uno €cuentan con la infraestructura, equipamiento y profesionalización deportivas necesarias para impulsar la masificación del deporte social y la actividad física y promover la excelencia en el deporte de alto rendimiento€ y modificar la redacción de los componentes debido a que es ambigua, incluye a más de un bien o servicio.	2016	100.0	80.0
La población objetivo se encuentra definida de manera diferente: en Reglas de Operación señalan €personas físicas y organismos€, en el diagnóstico mencionan €es la población mexicana que se encuentra en el rango de edad de los 4 años y más€; y en la MIR €Las instituciones públicas estatales responsables del deporte en las 32 entidades federativas€.	2016	52.3	
El Programa tiene un sistema informático denominado como €Sistema de Solicitudes y Comprobación de Recursos€: cuenta con funcionalidades necesarias para conocer la demanda total de apoyos para la línea de acción de Promoción a la excelencia en el deporte de alto rendimiento, sus beneficiarios finales y la administración de los apoyos.	2016	100.0	
La vinculación cuantitativa de la aportación del Programa al cumplimiento de metas del PSE 2013-2018, mediante los indicadores de la MIR, se presenta a nivel del indicador de Fin y deberá ser del indicador de Propósito.	2016	100.0	
Están desactualizados los manuales de procedimientos de la CONADE.	2016	45.0	

La variable ASM engloba el porcentaje de avance promedio de todas las acciones comprometidas por parte de los responsables del Programa presupuestario, a partir del año de recomendación 2013. Para mayor detalle acerca del método de cálculo de la variable, ver la Nota Metodológica actualizada a 2018.

V. Sistema Integral de Información de Padrones de Programas Gubernamentales SIIPPG 2017

Ramo 11 Educación Pública

Pp S269 Programa de Cultura Física y Deporte

Variable	MSD Cuantitativo	MSD Cualitativo
SIIPPG	5.0	ALTO

La variable SIIPPG valora el grado de avance de los Pp en la atención de las recomendaciones derivadas de los Informes de confronta entre padrones elaborados por la SFP con información de los padrones de beneficiarios incorporados al SIIPPG-G, así como la calidad de la información incorporada a dicho Sistema.

Método de Cálculo

La variable SIIPPG-G valora dos componentes:

1. Porcentaje de avance en la atención de las recomendaciones derivadas de los informes de confronta entre padrones, elaborados por la SFP con información de los padrones de beneficiarios incorporados al SIIPPG. El valor de la subvariable tiene una ponderación de 30%.
2. Calidad de la información de los padrones incorporados al SIIPPG-G. Este componente tiene una ponderación de 70%.

Fórmula

$$SIIPPG = RA * 0.3 + ICP * 0.7$$

Donde:

RA = Recomendaciones atendidas / Total de recomendaciones emitidas

ICP = \sum porcentaje de registros de campos prioritarios / Total campos

Detalle por componente

Atención de Recomendaciones (%)	Integración de campos prioritarios (%)	Total
N.A.	93.5	93.5

Notas:

1/ En el ejercicio fiscal 2017 no se emitieron recomendaciones.

2/ Fecha de corte de la información: 23 de marzo de 2018.

MODELO SINTÉTICO DE INFORMACIÓN DEL DESEMPEÑO (MSD) Ejercicio Fiscal 2017

Ramo 11 Educación Pública

Pp S270 Programa Nacional de Inglés

Variable	MSD Cuantitativo	MSD Cualitativo
MSD	3.8	MEDIO ALTO
PEF	4.5	MEDIO ALTO
MIR	3.0	MEDIO
PAE	4.3	MEDIO ALTO
ASM	5.0	ALTO
SIIPPG	2.0	MEDIO BAJO

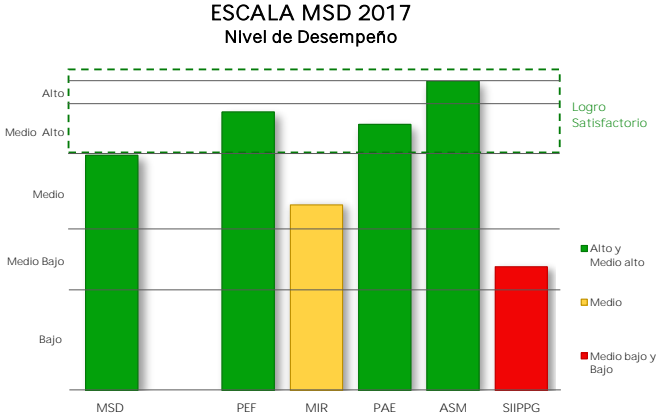

I. Presupuesto de Egresos de la Federación PEF 2017

Valoración PEF Ejercicio t-1		Valoración PEF Ejercicio t	
2016		2017	
Cuantitativa	Cualitativa	Cuantitativa	Cualitativa
4.5	MEDIO ALTO	4.5	MEDIO ALTO

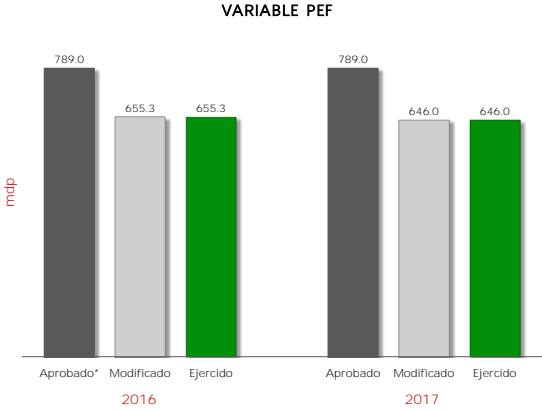

2016					2017					Variable MSD-PEF 2017	
Aprobado*	Modificado	Ejercido	% Ejecución	Valoración MSD	Aprobado	Modificado	Ejercido	% Ejecución	Valoración MSD	Cuantitativo	Cualitativo
789.0	655.3	655.3	83.1	4.5	789.0	646.0	646.0	81.9	4.5	4.5	MEDIO ALTO

mdp: millones de pesos.
* Se considera el monto del "Ajuste preventivo al gasto de la Administración Pública Federal para refrendar el compromiso con la estabilidad macroeconómica" y del "Ajuste al gasto público para asegurar la estabilidad de la economía nacional", anunciados el 17 de Febrero y 24 de Julio de 2016, respectivamente.

La variable PEF valora la planeación eficaz del gasto del Pp durante los últimos dos ejercicios fiscales, mediante la variación del presupuesto ejercido reportado en la Cuenta Pública respecto del presupuesto aprobado (o en su caso, del modificado) en el Presupuesto de Egresos de la Federación. A tales variaciones, se les asigna una ponderación de 65% para el ejercicio fiscal valorado y de 35% para el ejercicio fiscal t-1.

II. Matriz de Indicadores para Resultados MIR 2017

Ramo 11 Educación Pública

Pp S270 Programa Nacional de Inglés

129

Variable y Subvariables	Variable MSD-MIR	
	Cuantitativo	Cualitativo
MIR	● 3.0	MEDIO
Calidad	● 1.0	BAJO
Metas vs Presupuesto	NA	
Cumplimiento Metas	● 5.0	ALTO

El resultado de la variable MIR se obtiene con base en el promedio simple de las valoraciones de tres subvariables. Para el caso de Pp exentos de registrar MIR, se considera únicamente la subvariable cumplimiento de metas al periodo a partir de los avances de los indicadores de las FID.

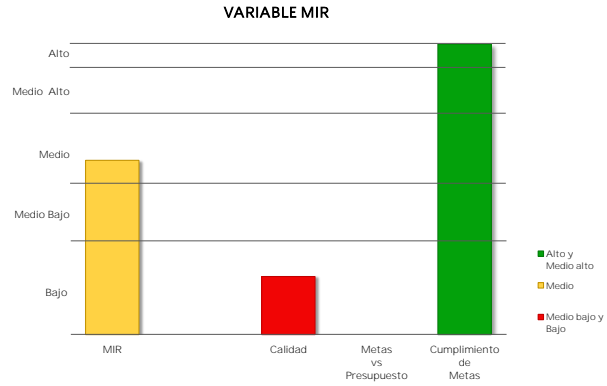

Caso 1: Pp obligados a registrar MIR

a) Calidad de la MIR

Año de Valoración	Calificación	Valoración Cuantitativa
2016	39.0	1.0

Calidad MIR considera las valoraciones emitidas por el Consejo Nacional de Evaluación de la Política de Desarrollo Social (CONEVAL) y la Secretaría de Hacienda y Crédito Público (SHCP) a las MIR de los Pp.

b) Metas vs Presupuesto

Indicadores de Propósito comparables entre t y t-1	Mt	Mt-1	Pt (mdp)	Pt-1 (mdp)	Cociente de Metas / Cociente de Presupuesto	Escala MSD
--	----	------	----------	------------	---	------------

Metas vs Presupuesto mide la variación anual de metas respecto de la variación anual del presupuesto, aplicable solo para indicadores de propósito comparables entre el ejercicio fiscal presente y el anterior. Se obtiene del cociente de las metas modificadas del ejercicio fiscal actual (Mt) y las metas alcanzadas en el ejercicio anterior (Mt-1), respecto del cociente del presupuesto modificado del ejercicio fiscal actual (Pt) y el presupuesto ejercido del ejercicio anterior (Pt-1).

$$V(M,P)_t = \frac{\frac{M_t}{M_{t-1}}}{\frac{P_t}{P_{t-1}}}$$

II. Matriz de Indicadores para Resultados MIR 2017

Ramo	11	Educación Pública
------	----	-------------------

Pp	S270	Programa Nacional de Inglés
----	------	-----------------------------

5276

Variable y Subvariables	Variable MSD-MIR	
	Cuantitativo	Cualitativo
MIR	3.0	MEDIO
Calidad	1.0	BAJO
Metas vs Presupuesto	NA	
Cumplimiento Metas	5.0	ALTO

El resultado de la variable MIR se obtiene con base en el promedio simple de las valoraciones de tres subvariables. Para el caso de Pp exentos de registrar MIR, se considera únicamente la subvariable cumplimiento de metas al periodo a partir de los avances de los indicadores de las FID.

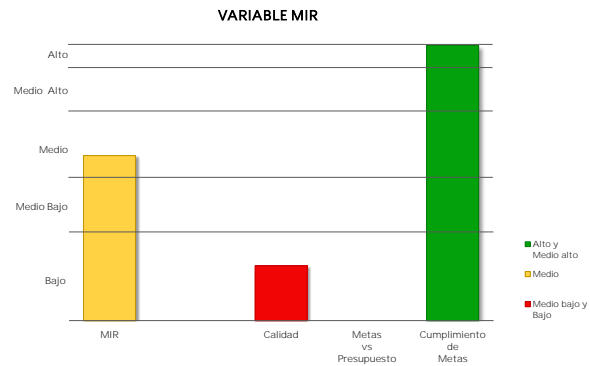

Caso 1: Pp obligados a registrar MIR

c) Cumplimiento de metas de los Indicadores MIR 2017

Indicadores de nivel Propósito	Sentido del Indicador	Meta Aprobada	Meta Ajustada	Meta Alcanzada	% Avance	Cumplimiento MSD
Porcentaje de escuelas públicas de educación básica que brindan la enseñanza del idioma inglés respecto a las Programadas.	Ascendente	22.4	22.4	22.4	100.0	5.0

- Cumplimiento de Metas al Periodo representa el porcentaje de cumplimiento respecto de las metas modificadas al periodo de los indicadores de nivel Propósito de la MIR considerados como estratégicos, o en su caso, de los indicadores de las FID.

Caso 2: Pp exentos de registrar MIR

Cumplimiento de Metas al Periodo

Núm. FID valoradas	% de Avance Promedio 2017	Valoración Cuantitativa Promedio
NA	NA	NA

III. Programa Anual de Evaluación PAE 2017

Ramo 11 Educación Pública

Pp S270 Programa Nacional de Inglés

Variable	MSD Cuantitativo	MSD Cualitativo
PAE	4.3	MEDIO ALTO

Año PAE	Tipo de Evaluación	MSD-PAE Cuantitativo	MSD-PAE Cualitativo
2016	Evaluación de Diseño	4.3	MEDIO ALTO

Informe(s) de Evaluación

Evaluación de Diseño

www.transparenciapresupuestaria.gob.mx/work/models/PTP/programas/sed/evaluaciones/2016/11s270pdl16.zip

Método de Cálculo

Con base en el Proceso Analítico Jerárquico (AHP por sus siglas en inglés), así como las equivalencias de valoraciones referidas en la Nota Metodológica del MSD, se obtienen los siguientes pesos para cada uno de los conceptos considerados:

NOTA: en caso de que los Informes Finales de Evaluación no contengan la valoración de alguna de las variables establecidas en el MSD, se reasignan las ponderaciones de manera proporcional entre las variables que cuenten con información de desempeño.

Peso / Concepto / Variable

Evaluación de Diseño

- 0.337 Valoración de Identificación del Problema (X1)
- 0.220 Valoración de Contribución a los Objetivos Estratégicos y Nacionales (X2)
- 0.271 Valoración de Vinculación con las Reglas de Operación y Normatividad Aplicable (X3)
- 0.172 Valoración de Identificación de la Población Potencial y Objetivo (X4)

Fórmula

Evaluación de Diseño

$$VED = 0.337 (X1) + 0.220 (X2) + 0.271 (X3) + 0.172 (X4)$$

* La variable PAE se obtiene a partir de la Valoración Cuantitativa Global Incorporada en los Informes Finales de las evaluaciones externas realizadas a los Programas presupuestarios (Pp) en el marco de los Programas Anuales de Evaluación.

* Dado que los Pp pueden haber sido objeto de más de una evaluación externa, el MSD considera la evaluación más reciente efectuada a partir del año PAE 2013.

* En caso de que un Pp cuente con más de una evaluación que refleje al mismo año, se promedian los resultados cuantitativos obtenidos en dichas evaluaciones.

* Para mayor detalle acerca del método de cálculo de la variable, ver la Nota Metodológica actualizada 2018.

IV. Aspectos Susceptibles de Mejora ASM 2017

Ramo 11 Educación Pública

Pp \$270 Programa Nacional de Inglés

Variable	MSD Cuantitativo	MSD Cualitativo
ASM	5.0	ALTO

Aspectos Susceptibles de Mejora	Año Recomendación	% Avance	Promedio de % Avance
El PRONI contribuye al logro de dos metas del Objetivo 4 “Educación de Calidad” de los Objetivos del Desarrollo Sostenible.	2016	100.0	100.0
Existen acciones de enseñanza del idioma inglés a nivel estatal para ejemplo los casos de Monterrey, Tamaulipas y Coahuila.	2016	100.0	
En el Diagnóstico no se recuperan los efectos de la implementación de programas similares en otros contextos.	2016	100.0	
En los dos mecanismos de identificación de la población objetivo (demanda y selección) se observa un reto de operación multinivel. Se tiene que el PRONI selecciona a las Entidades Federativas y las Autoridades Educativas Locales (AEL) seleccionan a las escuelas.	2016	100.0	
Se requiere de mayor soporte documental para evaluar si los procedimientos del programa para la selección de beneficiarios se encuentran sistematizados.	2016	100.0	
Existen procesos operados por las Autoridades Educativas Locales (AEL) (por ejemplo, selección de escuelas), poco claros, que deberían ser fortalecidos en pos de garantizar la eficacia y equidad en la distribución de los recursos.	2016	100.0	
En el padrón de escuelas beneficiarias no se menciona el tipo y monto de los apoyos.	2016	100.0	
A nivel de las Autoridades Educativas Locales (AEL) no existe evidencia de que los procedimientos utilizados para otorgar apoyos se encuentren estandarizados, sistematizados, sean difundidos públicamente y se sujeten a la normatividad del programa. Se desconoce la existencia de un manual para la operación de las AEL.	2016	100.0	
Se desconoce cómo transfieren las Autoridades Educativas Locales (AEL) los recursos y los montos a las escuelas.	2016	100.0	
Los componentes no son suficientes para producir el propósito del programa.	2016	100.0	
En el documento “Memoria de cálculo de los programas sujetos a ROP, PRONI para el ejercicio fiscal 2016” se presenta una tabla con la fórmula para la operacionalización de los seis criterios de distribución del presupuesto. Estos no están presentes en las ROP.	2016	100.0	
El PRONI contribuye al logro de dos metas del Objetivo 4 “Educación de Calidad” de los Objetivos del Desarrollo Sostenible.	2016	100.0	
Existen acciones de enseñanza del idioma inglés a nivel estatal para ejemplo los casos de Monterrey, Tamaulipas y Coahuila.	2016	100.0	
En el Diagnóstico no se recuperan los efectos de la implementación de programas similares en otros contextos.	2016	100.0	
En los dos mecanismos de identificación de la población objetivo (demanda y selección) se observa un reto de operación multinivel. Se tiene que el PRONI selecciona a las Entidades Federativas y las Autoridades Educativas Locales (AEL) seleccionan a las escuelas.	2016	100.0	

NOTA: La ficha muestra solo 15 de los 16 ASM registrados por el Programa presupuestario

La variable ASM engloba el porcentaje de avance promedio de todas las acciones comprometidas por parte de los responsables del Programa presupuestario, a partir del año de recomendación 2013. Para mayor detalle acerca del método de cálculo de la variable, ver la Nota Metodológica actualizada a 2018.

V. Sistema Integral de Información de Padrones de Programas Gubernamentales SIIPPG 2017

Ramo 11 Educación Pública

Pp S270 Programa Nacional de Inglés

520

Variable	MSD Cuantitativo	MSD Cualitativo
SIIPPG	2.0	MEDIO BAJO

La variable SIIPPG valora el grado de avance de los Pp en la atención de las recomendaciones derivadas de los Informes de confronta entre padrones elaborados por la SFP con información de los padrones de beneficiarios incorporados al SIIPPG-G, así como la calidad de la información incorporada a dicho Sistema.

Método de Cálculo

La variable SIIPPG-G valora dos componentes:

1. Porcentaje de avance en la atención de las recomendaciones derivadas de los informes de confronta entre padrones, elaborados por la SFP con información de los padrones de beneficiarios incorporados al SIIPPG. El valor de la subvariable tiene una ponderación de 30%.
2. Calidad de la información de los padrones incorporados al SIIPPG-G. Este componente tiene una ponderación de 70%.

Fórmula

$$SIIPPG = RA * 0.3 + ICP * 0.7$$

Donde:

RA = Recomendaciones atendidas / Total de recomendaciones emitidas

ICP = \sum porcentaje de registros de campos prioritarios / Total campos

Detalle por componente

Atención de Recomendaciones (%)	Integración de campos prioritarios (%)	Total
N.A.	66.7	66.7

Notas:

1/ En el ejercicio fiscal 2017 no se emitieron recomendaciones.

2/ Fecha de corte de la información: 23 de marzo de 2018.

MODELO SINTÉTICO DE INFORMACIÓN DEL DESEMPEÑO (MSD) Ejercicio Fiscal 2017

Ramo	11	Educación Pública
------	----	-------------------

Pp	S271	Programa Nacional de Convivencia Escolar
----	------	--

Variable	MSD Cuantitativo	MSD Cualitativo
MSD	4.1	MEDIO ALTO
PEF	3.1	MEDIO
MIR	2.0	MEDIO BAJO
PAE	4.4	MEDIO ALTO
ASM	5.0	ALTO
SIIPPG	5.0	ALTO

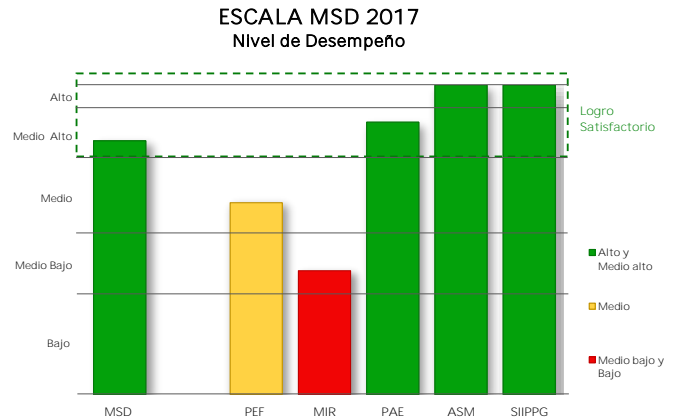

I. Presupuesto de Egresos de la Federación PEF 2017

Valoración PEF Ejercicio t-1		Valoración PEF Ejercicio t	
2016		2017	
Cuantitativa	Cualitativa	Cuantitativa	Cualitativa
1.5	BAJO	4.0	MEDIO ALTO

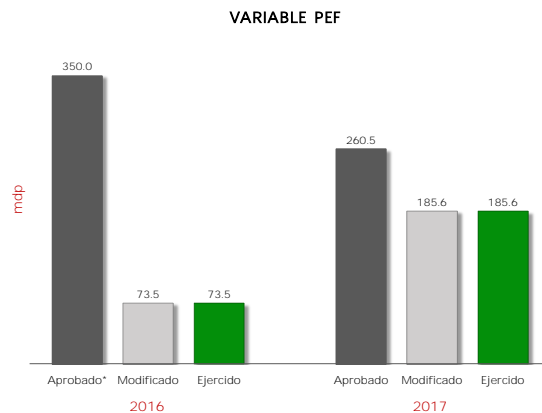

2016					2017					Variable MSD-PEF 2017	
Aprobado*	Modificado	Ejercido	% Ejecución	Valoración MSD	Aprobado	Modificado	Ejercido	% Ejecución	Valoración MSD	Cuantitativo	Cualitativo
350.0	73.5	73.5	21.0	1.5	260.5	185.6	185.6	71.2	4.0	3.1	MEDIO

mdp: millones de pesos

* Se considera el monto del "Ajuste preventivo al gasto de la Administración Pública Federal para refrendar el compromiso con la estabilidad macroeconómica" y del "Ajuste al gasto público para asegurar la estabilidad de la economía nacional", anunciados el 17 de Febrero y 24 de Julio de 2016, respectivamente.

La variable PEF valora la planeación eficaz del gasto del Pp durante los últimos dos ejercicios fiscales, mediante la variación del presupuesto ejercido reportado en la Cuenta Pública respecto del presupuesto aprobado (o en su caso, del modificado) en el Presupuesto de Egresos de la Federación. A tales variaciones, se les asigna una ponderación de 65% para el ejercicio fiscal valorado y de 35% para el ejercicio fiscal t-1.

II. Matriz de Indicadores para Resultados MIR 2017

Ramo	11	Educación Pública
------	----	-------------------

Pp	S271	Programa Nacional de Convivencia Escolar
----	------	--

375

Variable y Subvariables	Variable MSD-MIR	
	Cuantitativo	Cualitativo
MIR	● 2.0	MEDIO BAJO
Calidad	● 1.0	BAJO
Metas vs Presupuesto	NA	
Cumplimiento Metas	● 3.0	MEDIO

El resultado de la variable MIR se obtiene con base en el promedio simple de las valoraciones de tres subvariables. Para el caso de Pp exentos de registrar MIR, se considera únicamente la subvariable cumplimiento de metas al periodo a partir de los avances de los indicadores de las FID.

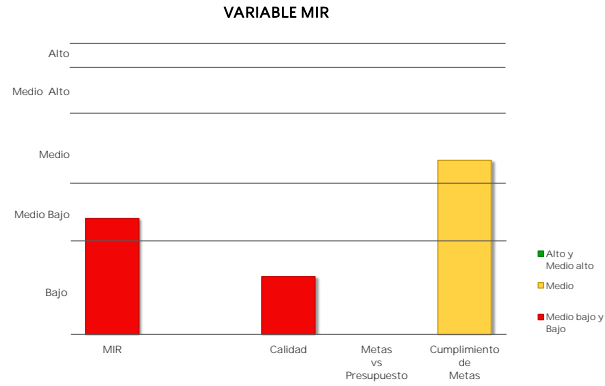

Caso 1: Pp obligados a registrar MIR

a) Calidad de la MIR

Año de Valoración	Calificación	Valoración Cuantitativa
2016	39.0	1.0

Calidad MIR considera las valoraciones emitidas por el Consejo Nacional de Evaluación de la Política de Desarrollo Social (CONEVAL) y la Secretaría de Hacienda y Crédito Público (SHCP) a las MIR de los Pp.

b) Metas vs Presupuesto

Indicadores de Propósito comparables entre t y t-1	Mt	Mt-1	Pt (mdp)	Pt-1 (mdp)	Cociente de Metas / Cociente de Presupuesto	Escala MSD
--	----	------	----------	------------	---	------------

Metas vs Presupuesto mide la variación anual de metas respecto de la variación anual del presupuesto, aplicable solo para indicadores de propósito comparables entre el ejercicio fiscal presente y el anterior. Se obtiene del cociente de las metas modificadas del ejercicio fiscal actual (Mt) y las metas alcanzadas en el ejercicio anterior (Mt-1), respecto del cociente del presupuesto modificado del ejercicio fiscal actual (Pt) y el presupuesto ejercido del ejercicio anterior (Pt-1).

$$V(M,P)_t = \frac{M_t}{M_{t-1}} \cdot \frac{P_t}{P_{t-1}}$$

II. Matriz de Indicadores para Resultados MIR 2017

Ramo 11 Educación Pública

Pp S271 Programa Nacional de Convivencia Escolar

0275

Variable y Subvariables	Variable MSD-MIR	
	Cuantitativo	Cualitativo
MIR	2.0	MEDIO BAJO
Calidad	1.0	BAJO
Metas vs Presupuesto	NA	
Cumplimiento Metas	3.0	MEDIO

El resultado de la variable MIR se obtiene con base en el promedio simple de las valoraciones de tres subvariables. Para el caso de Pp exentos de registrar MIR, se considera únicamente la subvariable cumplimiento de metas al periodo a partir de los avances de los indicadores de las FID.

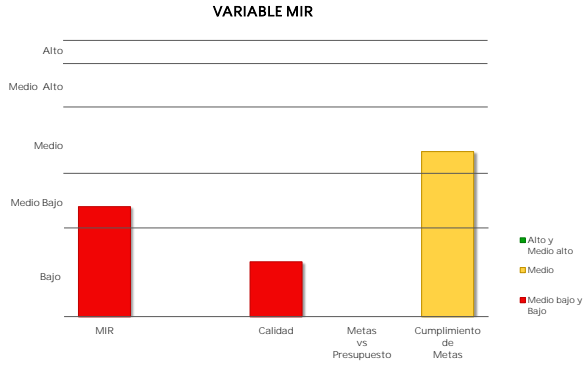

Caso 1: Pp obligados a registrar MIR

c) Cumplimiento de metas de los Indicadores MIR 2017

Indicadores de nivel Propósito	Sentido del Indicador	Meta Aprobada	Meta Ajustada	Meta Alcanzada	% Avance	Cumplimiento MSD
Tasa de variación en el número de escuelas incorporadas al Programa Nacional de Convivencia Escolar.	Ascendente	517.4	333.3	428.4	128.5	3.0

▪ Cumplimiento de Metas al Periodo representa el porcentaje de cumplimiento respecto de las metas modificadas al periodo de los indicadores de nivel Propósito de la MIR considerados como estratégicos, o en su caso, de los indicadores de las FID.

Caso 2: Pp exentos de registrar MIR

Cumplimiento de Metas al Periodo

Núm. FID valoradas	% de Avance Promedio 2017	Valoración Cuantitativa Promedio
NA	NA	NA

III. Programa Anual de Evaluación PAE 2017

Ramo 11 Educación Pública

Pp S271 Programa Nacional de Convivencia Escolar

Variable	MSD Cuantitativo	MSD Cualitativo
PAE	4.4	MEDIO ALTO

Año PAE	Tipo de Evaluación	MSD-PAE Cuantitativo	MSD-PAE Cualitativo
2016	Evaluación de Diseño	4.4	MEDIO ALTO

Informe(s) de Evaluación

Evaluación de Diseño

www.transparenciapresupuestaria.gob.mx/work/models/PTP/programas/sed/evaluaciones/2016/11s271pdl16.zip

Método de Cálculo

Con base en el Proceso Analítico Jerárquico (AHP por sus siglas en inglés), así como las equivalencias de valoraciones referidas en la Nota Metodológica del MSD, se obtienen los siguientes pesos para cada uno de los conceptos considerados:

NOTA: en caso de que los Informes Finales de Evaluación no contengan la valoración de alguna de las variables establecidas en el MSD, se reasignan las ponderaciones de manera proporcional entre las variables que cuenten con información de desempeño.

Peso / Concepto / Variable

Evaluación de Diseño

- 0.337 Valoración de Identificación del Problema (X1)
- 0.220 Valoración de Contribución a los Objetivos Estratégicos y Nacionales (X2)
- 0.271 Valoración de Vinculación con las Reglas de Operación y Normatividad Aplicable (X3)
- 0.172 Valoración de Identificación de la Población Potencial y Objetivo (X4)

Fórmula

Evaluación de Diseño

$$VED = 0.337 (X1) + 0.220 (X2) + 0.271 (X3) + 0.172 (X4)$$

* La variable PAE se obtiene a partir de la Valoración Cuantitativa Global Incorporada en los Informes Finales de las evaluaciones externas realizadas a los Programas presupuestarios (Pp) en el marco de los Programas Anuales de Evaluación.

* Dado que los Pp pueden haber sido objeto de más de una evaluación externa, el MSD considera la evaluación más reciente efectuada a partir del año PAE 2013.

* En caso de que un Pp cuente con más de una evaluación que refleje al mismo año, se promedian los resultados cuantitativos obtenidos en dichas evaluaciones.

* Para mayor detalle acerca del método de cálculo de la variable, ver la Nota Metodológica actualizada 2018.

IV. Aspectos Susceptibles de Mejora ASM 2017

Ramo 11 Educación Pública

Pp S271 Programa Nacional de Convivencia Escolar

Variable	MSD Cuantitativo	MSD Cualitativo
ASM	● 5.0	ALTO

Aspectos Susceptibles de Mejora	Año Recomendación	% Avance	Promedio de % Avance
Se identifican áreas de oportunidad en la cuantificación de la población objetivo, así como, cuidar la consistencia en los documentos oficiales.	2016	100.0	100.0
"Se observan mejoras a realizar en la MIR, en cuanto a la suficiencia de componentes, falta de precisión del propósito para reflejar el cambio deseado en la población con la problemática, mejorar la pertinencia para medir los resultados a este nivel, además, que el indicador a nivel de fin ya no es adecuado debido a que la prueba EXCALE ha sido sustituida por la prueba PLANEA."	2016	100.0	
Se advierten experiencias de atención previa como en Sinaloa, Ciudad de México y Puebla. Además, la Universidad Autónoma de Querétaro a través de su Observatorio de la Convivencia Escolar ha documentado la legislación y reglamentos en materia de Convivencia Escolar.	2016	100.0	
El PNCE se encuentra vinculado al indicador sectorial del Programa Sectorial de Educación "Porcentaje de estudiantes que obtienen el nivel de logro educativo insuficiente en los dominios de español y matemáticas evaluados por EXCALE en educación básica". No es relevante para el programa ya que se observa que el programa de acuerdo a su Propósito y características no podría contribuir al cumplimiento del mismo. Además la prueba EXCALE ha sido sustituida por PLANEA.	2016	100.0	
Se observa un elemento a fortalecer en la definición y cálculo de la población potencial, la cuantificación de todas las escuelas no corresponde a las escuelas que presentan la problemática.	2016	100.0	
Ubicar la acción del programa en los polígonos del PNPSyD no necesariamente identifica a una escuela como susceptible de presentar problemas de convivencia. Suponer eso sería confundir los temas de convivencia con temas de criminalidad.	2016	100.0	
Existe laxitud de los criterios para la selección de las escuelas que quisieran participar en caso de existir suficiencia presupuestaria. Esto último no es claro y tendrían que especificarse criterios adicionales.	2016	100.0	
En el Padrón de Escuelas Públicas participantes del PNCE no se incluye el tipo y monto de recursos otorgado.	2016	100.0	
El Propósito está definido como la implementación del programa, cuando debería ser el resultado que se espera alcanzar en la población beneficiaria.	2016	100.0	

La variable ASM engloba el porcentaje de avance promedio de todas las acciones comprometidas por parte de los responsables del Programa presupuestario, a partir del año de recomendación 2013. Para mayor detalle acerca del método de cálculo de la variable, ver la Nota Metodológica actualizada a 2018.

V. Sistema Integral de Información de Padrones de Programas Gubernamentales SIIPPG 2017

Ramo 11 Educación Pública

Pp S271 Programa Nacional de Convivencia Escolar

521

Variable	MSD Cuantitativo	MSD Cualitativo
SIIPPG	5.0	ALTO

La variable SIIPPG valora el grado de avance de los Pp en la atención de las recomendaciones derivadas de los Informes de confronta entre padrones elaborados por la SFP con información de los padrones de beneficiarios incorporados al SIIPPG-G, así como la calidad de la información incorporada a dicho Sistema.

Método de Cálculo

La variable SIIPPG-G valora dos componentes:

1. Porcentaje de avance en la atención de las recomendaciones derivadas de los informes de confronta entre padrones, elaborados por la SFP con información de los padrones de beneficiarios incorporados al SIIPPG. El valor de la subvariable tiene una ponderación de 30%.
2. Calidad de la información de los padrones incorporados al SIIPPG-G. Este componente tiene una ponderación de 70%.

Fórmula

$$SIIPPG = RA * 0.3 + ICP * 0.7$$

Donde:

RA = Recomendaciones atendidas / Total de recomendaciones emitidas

ICP = \sum porcentaje de registros de campos prioritarios / Total campos

Detalle por componente

Atención de Recomendaciones (%)	Integración de campos prioritarios (%)	Total
N.A.	100.0	100.0

Notas:

1/ En el ejercicio fiscal 2017 no se emitieron recomendaciones.

2/ Fecha de corte de la información: 23 de marzo de 2018.

MODELO SINTÉTICO DE INFORMACIÓN DEL DESEMPEÑO (MSD) Ejercicio Fiscal 2017

Ramo 11 Educación Pública

Pp U006 Subsidios para organismos descentralizados estatales

Variable	MSD Cuantitativo	MSD Cualitativo
MSD	4.3	MEDIO ALTO
PEF	5.0	ALTO
MIR	3.0	MEDIO
PAE	3.9	MEDIO ALTO
ASM	5.0	ALTO
SIIPPG	5.0	ALTO

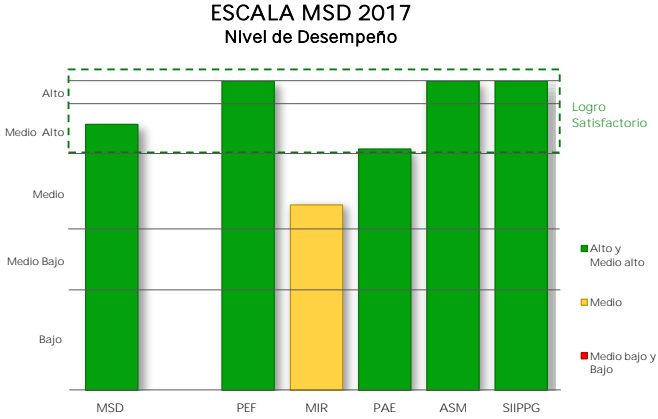

I. Presupuesto de Egresos de la Federación PEF 2017

Valoración PEF Ejercicio t-1		Valoración PEF Ejercicio t	
2016		2017	
Cuantitativa	Cualitativa	Cuantitativa	Cualitativa
5.0	ALTO	5.0	ALTO

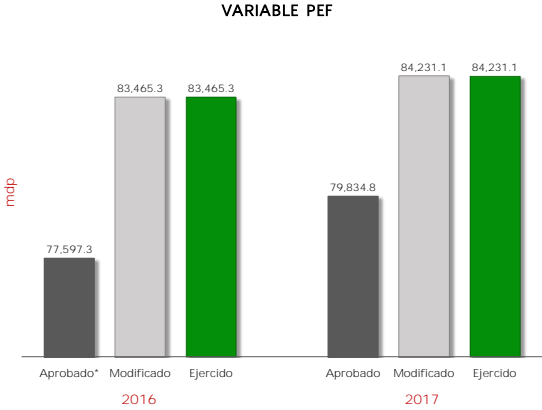

2016					2017					Variable MSD-PEF 2017	
Aprobado*	Modificado	Ejercido	% Ejecución	Valoración MSD	Aprobado	Modificado	Ejercido	% Ejecución	Valoración MSD	Cuantitativo	Cualitativo
77,597.3	83,465.3	83,465.3	107.6	5.0	79,834.8	84,231.1	84,231.1	105.5	5.0	5.0	ALTO

mdp: millones de pesos.
* Se considera el monto del "Ajuste preventivo al gasto de la Administración Pública Federal para refrendar el compromiso con la estabilidad macroeconómica" y del "Ajuste al gasto público para asegurar la estabilidad de la economía nacional", anunciados el 17 de Febrero y 24 de Julio de 2016, respectivamente.

La variable PEF valora la planeación eficaz del gasto del Pp durante los últimos dos ejercicios fiscales, mediante la variación del presupuesto ejercido reportado en la Cuenta Pública respecto del presupuesto aprobado (o en su caso, del modificado) en el Presupuesto de Egresos de la Federación. A tales variaciones, se les asigna una ponderación de 65% para el ejercicio fiscal valorado y de 35% para el ejercicio fiscal t-1.

II. Matriz de Indicadores para Resultados MIR 2017

Ramo 11 Educación Pública

Pp U006 Subsidios para organismos descentralizados estatales

UOE

Variable y Subvariables	Variable MSD-MIR	
	Cuantitativo	Cualitativo
MIR	3.0	MEDIO
Calidad	3.0	MEDIO
Metas vs Presupuesto	NA	
Cumplimiento Metas	3.0	MEDIO

El resultado de la variable MIR se obtiene con base en el promedio simple de las valoraciones de tres subvariables. Para el caso de Pp exentos de registrar MIR, se considera únicamente la subvariable cumplimiento de metas al periodo a partir de los avances de los indicadores de las FID.

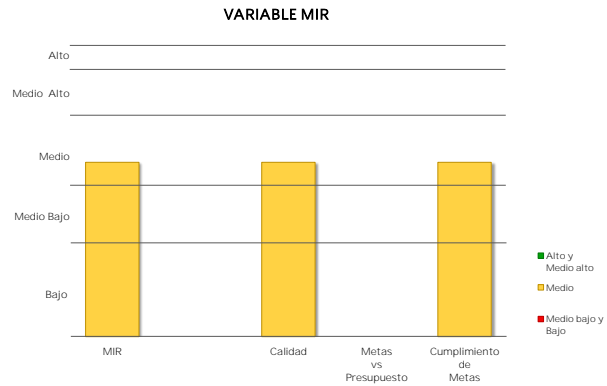

Caso 1: Pp obligados a registrar MIR

a) Calidad de la MIR

Año de Valoración	Calificación	Valoración Cuantitativa
2016	67.0	3.0

Calidad MIR considera las valoraciones emitidas por el Consejo Nacional de Evaluación de la Política de Desarrollo Social (CONEVAL) y la Secretaría de Hacienda y Crédito Público (SHCP) a las MIR de los Pp.

b) Metas vs Presupuesto

Indicadores de Propósito comparables entre t y t-1	Mt	Mt-1	Pt (mdp)	Pt-1 (mdp)	Cociente de Metas / Cociente de Presupuesto	Escala MSD
--	----	------	----------	------------	---	------------

Metas vs Presupuesto mide la variación anual de metas respecto de la variación anual del presupuesto, aplicable solo para indicadores de propósito comparables entre el ejercicio fiscal presente y el anterior. Se obtiene del cociente de las metas modificadas del ejercicio fiscal actual (Mt) y las metas alcanzadas en el ejercicio anterior (Mt-1), respecto del cociente del presupuesto modificado del ejercicio fiscal actual (Pt) y el presupuesto ejercido del ejercicio anterior (Pt-1).

$$V(M,P)_t = \frac{M_t}{M_{t-1}} \cdot \frac{P_{t-1}}{P_t}$$

II. Matriz de Indicadores para Resultados MIR 2017

Ramo	11	Educación Pública
------	----	-------------------

Pp	U006	Subsidios para organismos descentralizados estatales
----	------	--

U006

Variable y Subvariables	Variable MSD-MIR	
	Cuantitativo	Cualitativo
MIR	● 3.0	MEDIO
Calidad	● 3.0	MEDIO
Metas vs Presupuesto	NA	
Cumplimiento Metas	● 3.0	MEDIO

El resultado de la variable MIR se obtiene con base en el promedio simple de las valoraciones de tres subvariables. Para el caso de Pp exentos de registrar MIR, se considera únicamente la subvariable cumplimiento de metas al periodo a partir de los avances de los indicadores de las FID.

VARIABLE MIR

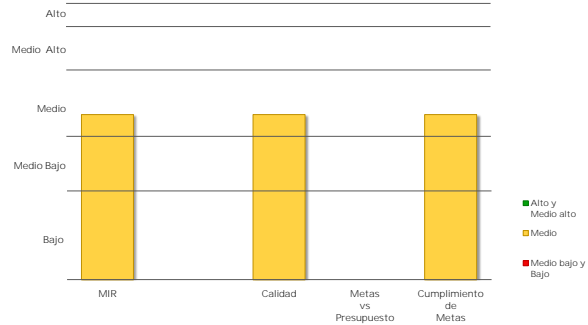

Caso 1: Pp obligados a registrar MIR

c) Cumplimiento de metas de los Indicadores MIR 2017

Indicadores de nivel Propósito	Sentido del Indicador	Meta Aprobada	Meta Ajustada	Meta Alcanzada	% Avance	Cumplimiento MSD
Porcentaje de absorción de alumnos egresados del nivel básico que ingresan a la educación media superior proporcionada por los Organismos Descentralizados Estatales	Ascendente	9.8	9.8	25.0	256.1	1.0
Porcentaje de absorción de alumnos egresados de la educación media superior que ingresan a la educación superior proporcionada por los Organismos Descentralizados Estatales.	Ascendente	34.8	34.8	34.9	100.4	5.0

▪ Cumplimiento de Metas al Periodo representa el porcentaje de cumplimiento respecto de las metas modificadas al periodo de los indicadores de nivel Propósito de la MIR considerados como estratégicos, o en su caso, de los indicadores de las FID.

Caso 2: Pp exentos de registrar MIR

Cumplimiento de Metas al Periodo

Núm. FID valoradas	% de Avance Promedio 2017	Valoración Cuantitativa Promedio
NA	NA	NA

III. Programa Anual de Evaluación PAE 2017

Ramo 11 Educación Pública

Pp U006 Subsidios para organismos descentralizados estatales

Variable	MSD Cuantitativo	MSD Cualitativo
PAE	3.9	MEDIO ALTO

Año PAE	Tipo de Evaluación	MSD-PAE Cuantitativo	MSD-PAE Cualitativo
2016	Evaluación Específica de Desempeño	3.9	MEDIO ALTO

Informe(s) de Evaluación

Evaluación Específica de Desempeño

https://www.coneval.org.mx/Evaluacion/RDPS/Paginas/Resumen_Desempeno_2015.aspx

Método de Cálculo

Con base en el Proceso Analítico Jerárquico (AHP por sus siglas en inglés), así como las equivalencias de valoraciones referidas en la Nota Metodológica del MSD, se obtienen los siguientes pesos para cada uno de los conceptos considerados:

NOTA: en caso de que los Informes Finales de Evaluación no contengan la valoración de alguna de las variables establecidas en el MSD, se reasignan las ponderaciones de manera proporcional entre las variables que cuenten con información de desempeño.

Peso / Concepto / Variable

Evaluación Específica de Desempeño

- 0.316 Valoración del apartado de resultados o productos (X1)
- 0.368 Valoración del apartado de indicadores (X2)
- 0.316 Valoración del apartado de cobertura (X3)

Fórmula

Evaluación Específica de Desempeño

$$VEED = 0.316 (X1) + 0.368 (X2) + 0.316 (X3)$$

* La variable PAE se obtiene a partir de la Valoración Cuantitativa Global Incorporada en los Informes Finales de las evaluaciones externas realizadas a los Programas presupuestarios (Pp) en el marco de los Programas Anuales de Evaluación.

* Dado que los Pp pueden haber sido objeto de más de una evaluación externa, el MSD considera la evaluación más reciente efectuada a partir del año PAE 2013.

* En caso de que un Pp cuente con más de una evaluación que refleje al mismo año, se promedian los resultados cuantitativos obtenidos en dichas evaluaciones.

* Para mayor detalle acerca del método de cálculo de la variable, ver la Nota Metodológica actualizada 2018.

IV. Aspectos Susceptibles de Mejora ASM 2017

Ramo 11 Educación Pública

Pp U006 Subsidios para organismos descentralizados estatales

Variable	MSD Cuantitativo	MSD Cualitativo
ASM	● 5.0	ALTO

Aspectos Susceptibles de Mejora	Año Recomendación	% Avance	Promedio de % Avance
La entrega inoportuna de los recursos a los ODE puede representar una amenaza para la operación de los ODE y la atención a la demanda de servicios educativos en EMS y ES.	2015	100.0	100.0
Un área de mejora del programa corresponde al incumplimiento de la meta programada para el indicador Porcentaje de absorción de alumnos egresados del nivel básico que ingresan a la educación media superior proporcionada por los Organismos descentralizados Estatales.	2016	100.0	
Otra área de mejora se encuentra en la indefinición de metas sexenales para los indicadores de nivel propósito y componente de la Matriz de Indicadores para Resultados 2016, por lo cual se carece de un parámetro para valorar su relevancia hacia el 2018.	2016	100.0	
La redacción del propósito de la Matriz de Indicadores para Resultados 2016 del programa puede considerarse una debilidad ya que no representa la solución a una problemática concreta de la población objetivo.	2016	100.0	
Otra área de mejora se encuentra en la indefinición de metas sexenales para los indicadores de nivel propósito y componente de la Matriz de Indicadores para Resultados 2016, por lo cual se carece de un parámetro para valorar su relevancia hacia el 2018.	2016	100.0	

La variable ASM engloba el porcentaje de avance promedio de todas las acciones comprometidas por parte de los responsables del Programa presupuestario, a partir del año de recomendación 2013. Para mayor detalle acerca del método de cálculo de la variable, ver la Nota Metodológica actualizada a 2018.

V. Sistema Integral de Información de Padrones de Programas Gubernamentales SIIPPG 2017

Ramo 11 Educación Pública

Pp U006 Subsidios para organismos descentralizados estatales

Variable	MSD Cuantitativo	MSD Cualitativo
SIIPPG	5.0	ALTO

La variable SIIPPG valora el grado de avance de los Pp en la atención de las recomendaciones derivadas de los Informes de confronta entre padrones elaborados por la SFP con información de los padrones de beneficiarios incorporados al SIIPPG-G, así como la calidad de la información incorporada a dicho Sistema.

Método de Cálculo

La variable SIIPPG-G valora dos componentes:

1. Porcentaje de avance en la atención de las recomendaciones derivadas de los informes de confronta entre padrones, elaborados por la SFP con información de los padrones de beneficiarios incorporados al SIIPPG. El valor de la subvariable tiene una ponderación de 30%.
2. Calidad de la información de los padrones incorporados al SIIPPG-G. Este componente tiene una ponderación de 70%.

Fórmula

$$SIIPPG = RA * 0.3 + ICP * 0.7$$

Donde:

RA = Recomendaciones atendidas / Total de recomendaciones emitidas

ICP = \sum porcentaje de registros de campos prioritarios / Total campos

Detalle por componente

Atención de Recomendaciones (%)	Integración de campos prioritarios (%)	Total
N.A.	94.4	94.4

Notas:

1/ En el ejercicio fiscal 2017 no se emitieron recomendaciones.

2/ Fecha de corte de la información: 23 de marzo de 2018.

MODELO SINTÉTICO DE INFORMACIÓN DEL DESEMPEÑO (MSD) Ejercicio Fiscal 2017

Ramo 11 Educación Pública

Pp U031 Fortalecimiento a la educación temprana y el desarrollo Infantil

Variable	MSD Cuantitativo	MSD Cualitativo
MSD	3.7	MEDIO
PEF	4.3	MEDIO ALTO
MIR	3.0	MEDIO
PAE	2.8	MEDIO
ASM	5.0	ALTO
SIIPPG	NA	

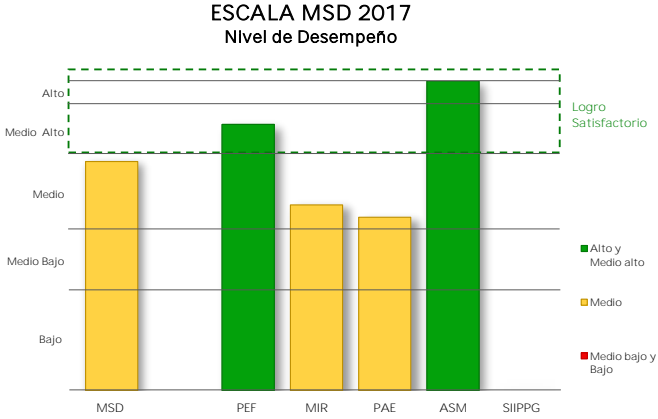

I. Presupuesto de Egresos de la Federación PEF 2017

Valoración PEF Ejercicio t-1		Valoración PEF Ejercicio t	
2016		2017	
Cuantitativa	Cualitativa	Cuantitativa	Cualitativa
4.0	MEDIO ALTO	4.5	MEDIO ALTO

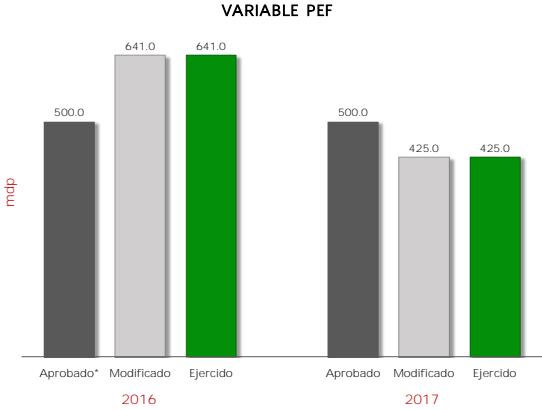

2016					2017					Variable MSD-PEF 2017	
Aprobado*	Modificado	Ejercido	% Ejecución	Valoración MSD	Aprobado	Modificado	Ejercido	% Ejecución	Valoración MSD	Cuantitativo	Cualitativo
500.0	641.0	641.0	128.2	4.0	500.0	425.0	425.0	85.0	4.5	4.3	MEDIO ALTO

mdp: millones de pesos.
* Se considera el monto del "Ajuste preventivo al gasto de la Administración Pública Federal para refrendar el compromiso con la estabilidad macroeconómica" y del "Ajuste al gasto público para asegurar la estabilidad de la economía nacional", anunciados el 17 de Febrero y 24 de Julio de 2016, respectivamente.

La variable PEF valora la planeación eficaz del gasto del Pp durante los últimos dos ejercicios fiscales, mediante la variación del presupuesto ejercido reportado en la Cuenta Pública respecto del presupuesto aprobado (o en su caso, del modificado) en el Presupuesto de Egresos de la Federación. A tales variaciones, se les asigna una ponderación de 65% para el ejercicio fiscal valorado y de 35% para el ejercicio fiscal t-1.

II. Matriz de Indicadores para Resultados MIR 2017

Ramo 11 Educación Pública

Pp U031 Fortalecimiento a la educación temprana y el desarrollo Infantil

Variable y Subvariables	Variable MSD-MIR	
	Cuantitativo	Cualitativo
MIR	● 3.0	MEDIO
Calidad	● 1.0	BAJO
Metas vs Presupuesto	● 5.0	ALTO
Cumplimiento Metas	● 3.0	MEDIO

El resultado de la variable MIR se obtiene con base en el promedio simple de las valoraciones de tres subvariables. Para el caso de Pp exentos de registrar MIR, se considera únicamente la subvariable cumplimiento de metas al periodo a partir de los avances de los indicadores de las FID.

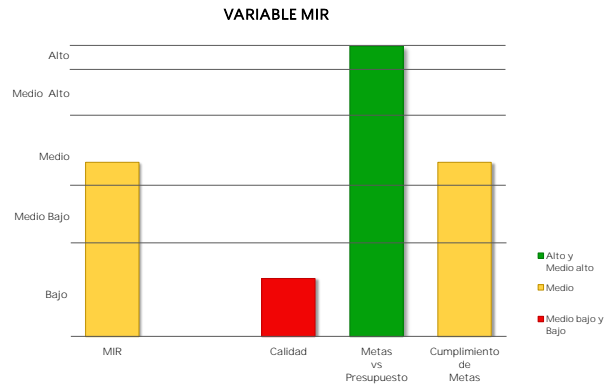

Caso 1: Pp obligados a registrar MIR

a) Calidad de la MIR

Año de Valoración	Calificación	Valoración Cuantitativa
2016	27.0	1.0

Calidad MIR considera las valoraciones emitidas por el Consejo Nacional de Evaluación de la Política de Desarrollo Social (CONEVAL) y la Secretaría de Hacienda y Crédito Público (SHCP) a las MIR de los Pp.

b) Metas vs Presupuesto

Indicadores de Propósito comparables entre t y t-1	Mt	Mt-1	Pt (mdp)	Pt-1 (mdp)	Cociente de Metas / Cociente de Presupuesto	Escala MSD
Porcentaje de recursos del Programa Fortalecimiento a la Educación Temprana y el Desarrollo Infantil, transferidos a las Entidades Federativas.	100.0	131.8	425.0	680.3	1.20	5.0

Metas vs Presupuesto mide la variación anual de metas respecto de la variación anual del presupuesto, aplicable solo para indicadores de propósito comparables entre el ejercicio fiscal presente y el anterior. Se obtiene del cociente de las metas modificadas del ejercicio fiscal actual (Mt) y las metas alcanzadas en el ejercicio anterior (Mt-1), respecto del cociente del presupuesto modificado del ejercicio fiscal actual (Pt) y el presupuesto ejercido del ejercicio anterior (Pt-1).

$$V(M,P)_t = \frac{\frac{M_t}{M_{t-1}}}{\frac{P_t}{P_{t-1}}}$$

II. Matriz de Indicadores para Resultados MIR 2017

Ramo	11	Educación Pública
------	----	-------------------

Pp	U031	Fortalecimiento a la educación temprana y el desarrollo infantil
----	------	--

USA:

Variable y Subvariables	Variable MSD-MIR	
	Cuantitativo	Cualitativo
MIR	3.0	MEDIO
Calidad	1.0	BAJO
Metas vs Presupuesto	5.0	ALTO
Cumplimiento Metas	3.0	MEDIO

El resultado de la variable MIR se obtiene con base en el promedio simple de las valoraciones de tres subvariables. Para el caso de Pp exentos de registrar MIR, se considera únicamente la subvariable cumplimiento de metas al periodo a partir de los avances de los indicadores de las FID.

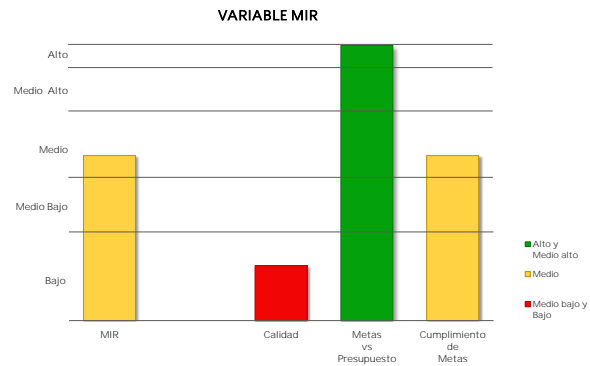

Caso 1: Pp obligados a registrar MIR

c) Cumplimiento de metas de los Indicadores MIR 2017

Indicadores de nivel Propósito	Sentido del Indicador	Meta Aprobada	Meta Ajustada	Meta Alcanzada	% Avance	Cumplimiento MSD
Porcentaje de recursos del Programa Fortalecimiento a la Educación Temprana y el Desarrollo Infantil, transferidos a las Entidades Federativas.	Ascendente	100.0	100.0	85.0	85.0	3.0

- Cumplimiento de Metas al Periodo representa el porcentaje de cumplimiento respecto de las metas modificadas al periodo de los indicadores de nivel Propósito de la MIR considerados como estratégicos, o en su caso, de los indicadores de las FID.

Caso 2: Pp exentos de registrar MIR

Cumplimiento de Metas al Periodo

Núm. FID valoradas	% de Avance Promedio 2017	Valoración Cuantitativa Promedio
NA	NA	NA

III. Programa Anual de Evaluación PAE 2017

Ramo 11 Educación Pública

Pp U031 Fortalecimiento a la educación temprana y el desarrollo Infantil

Variable	MSD Cuantitativo	MSD Cualitativo
PAE	2.8	MEDIO

Año PAE	Tipo de Evaluación	MSD-PAE Cuantitativo	MSD-PAE Cualitativo
2016	Evaluación Específica de Desempeño	2.8	MEDIO

Informe(s) de Evaluación

Evaluación Específica de Desempeño

https://www.coneval.org.mx/Evaluacion/RDPS/Paginas/Resumen_Desempeno_2015.aspx

Método de Cálculo

Con base en el Proceso Analítico Jerárquico (AHP por sus siglas en inglés), así como las equivalencias de valoraciones referidas en la Nota Metodológica del MSD, se obtienen los siguientes pesos para cada uno de los conceptos considerados:

NOTA: en caso de que los Informes Finales de Evaluación no contengan la valoración de alguna de las variables establecidas en el MSD, se reasignan las ponderaciones de manera proporcional entre las variables que cuenten con información de desempeño.

Peso / Concepto / Variable

Evaluación Específica de Desempeño

- 0.316 Valoración del apartado de resultados o productos (X1)
- 0.368 Valoración del apartado de indicadores (X2)
- 0.316 Valoración del apartado de cobertura (X3)

Fórmula

Evaluación Específica de Desempeño

$$VEED = 0.316 (X1) + 0.368 (X2) + 0.316 (X3)$$

* La variable PAE se obtiene a partir de la Valoración Cuantitativa Global Incorporada en los Informes Finales de las evaluaciones externas realizadas a los Programas presupuestarios (Pp) en el marco de los Programas Anuales de Evaluación.

* Dado que los Pp pueden haber sido objeto de más de una evaluación externa, el MSD considera la evaluación más reciente efectuada a partir del año PAE 2013.

* En caso de que un Pp cuente con más de una evaluación que refleje al mismo año, se promedian los resultados cuantitativos obtenidos en dichas evaluaciones.

* Para mayor detalle acerca del método de cálculo de la variable, ver la Nota Metodológica actualizada 2018.



IV. Aspectos Susceptibles de Mejora
ASM 2017

Ramo 11 Educación Pública

Pp U031 Fortalecimiento a la educación temprana y el desarrollo infantil

Variable	MSD Cuantitativo	MSD Cualitativo
ASM	5.0	ALTO

Aspectos Susceptibles de Mejora	Año Recomendación	% Avance	Promedio de % Avance
El programa no cuenta con ningún mecanismo de seguimiento sustantivo respecto de la distribución y uso de los recursos una vez que han sido entregados a los estados.	2015	100.0	100.0
El programa no define el problema que se quiere atender de manera clara.	2015	100.0	
Los convenios con las entidades que proporcionó el Programa a modo de ejemplos tienen cláusulas muy laxas para el ejercicio de los recursos.	2015	100.0	

La variable ASM engloba el porcentaje de avance promedio de todas las acciones comprometidas por parte de los responsables del Programa presupuestario, a partir del año de recomendación 2013. Para mayor detalle acerca del método de cálculo de la variable, ver la Nota Metodológica actualizada a 2018.

MODELO SINTÉTICO DE INFORMACIÓN DEL DESEMPEÑO (MSD) Ejercicio Fiscal 2017

Ramo 11 Educación Pública

Pp U040 Carrera Docente en UPES

Variable	MSD Cuantitativo	MSD Cualitativo
MSD	3.2	MEDIO
PEF	4.1	MEDIO ALTO
MIR	1.8	MEDIO BAJO
PAE	2.3	MEDIO BAJO
ASM	5.0	ALTO
SIIPPG	NA	

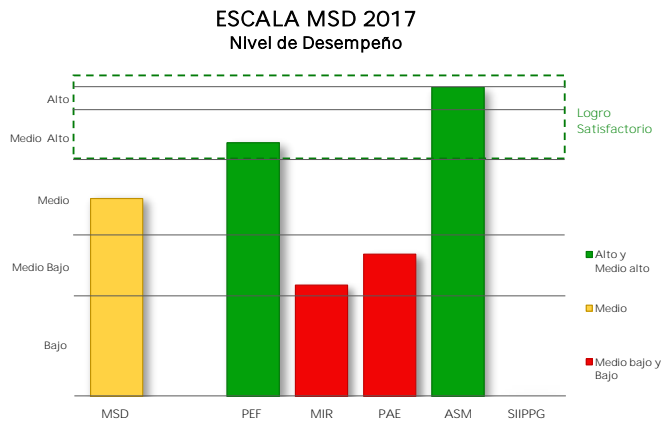

I. Presupuesto de Egresos de la Federación PEF 2017

Valoración PEF Ejercicio t-1		Valoración PEF Ejercicio t	
2016		2017	
Cuantitativa	Cualitativa	Cuantitativa	Cualitativa
2.5	MEDIO BAJO	5.0	ALTO

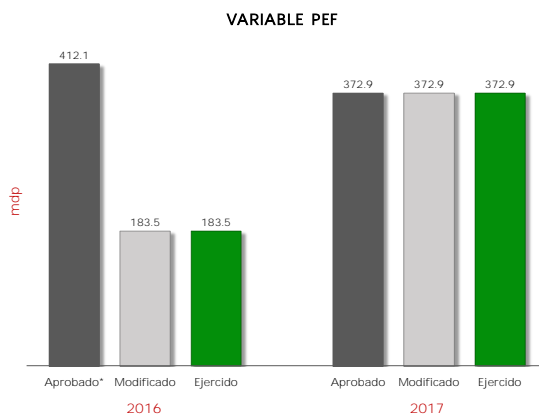

2016					2017					Variable MSD-PEF 2017	
Aprobado*	Modificado	Ejercido	% Ejecución	Valoración MSD	Aprobado	Modificado	Ejercido	% Ejecución	Valoración MSD	Cuantitativo	Cualitativo
412.1	183.5	183.5	44.5	2.5	372.9	372.9	372.9	100.0	5.0	4.1	MEDIO ALTO

mdp: millones de pesos

* Se considera el monto del "Ajuste preventivo al gasto de la Administración Pública Federal para refrendar el compromiso con la estabilidad macroeconómica" y del "Ajuste al gasto público para asegurar la estabilidad de la economía nacional", anunciados el 17 de Febrero y 24 de Julio de 2016, respectivamente.

La variable PEF valora la planeación eficaz del gasto del Pp durante los últimos dos ejercicios fiscales, mediante la variación del presupuesto ejercido reportado en la Cuenta Pública respecto del presupuesto aprobado (o en su caso, del modificado) en el Presupuesto de Egresos de la Federación. A tales variaciones, se les asigna una ponderación de 65% para el ejercicio fiscal valorado y de 35% para el ejercicio fiscal t-1.

II. Matriz de Indicadores para Resultados MIR 2017

Ramo	11	Educación Pública
------	----	-------------------

Pp	U040	Carrera Docente en UPES
----	------	-------------------------

U040

Variable y Subvariables	Variable MSD-MIR	
	Cuantitativo	Cualitativo
MIR	● 1.8	MEDIO BAJO
Calidad	● 1.0	BAJO
Metas vs Presupuesto	NA	
Cumplimiento Metas	● 2.5	MEDIO BAJO

El resultado de la variable MIR se obtiene con base en el promedio simple de las valoraciones de tres subvariables. Para el caso de Pp exentos de registrar MIR, se considera únicamente la subvariable cumplimiento de metas al periodo a partir de los avances de los indicadores de las FID.

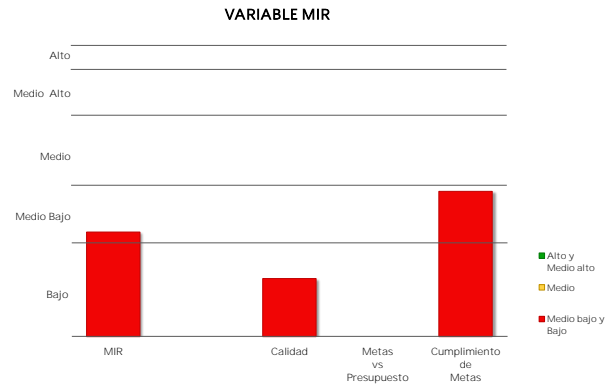

Caso 1: Pp obligados a registrar MIR

a) Calidad de la MIR

Año de Valoración	Calificación	Valoración Cuantitativa
2016	36.0	1.0

Calidad MIR considera las valoraciones emitidas por el Consejo Nacional de Evaluación de la Política de Desarrollo Social (CONEVAL) y la Secretaría de Hacienda y Crédito Público (SHCP) a las MIR de los Pp.

b) Metas vs Presupuesto

Indicadores de Propósito comparables entre t y t-1	Mt	Mt-1	Pt (mdp)	Pt-1 (mdp)	Cociente de Metas / Cociente de Presupuesto	Escala MSD
--	----	------	----------	------------	---	------------

Metas vs Presupuesto mide la variación anual de metas respecto de la variación anual del presupuesto, aplicable solo para indicadores de propósito comparables entre el ejercicio fiscal presente y el anterior. Se obtiene del cociente de las metas modificadas del ejercicio fiscal actual (Mt) y las metas alcanzadas en el ejercicio anterior (Mt-1), respecto del cociente del presupuesto modificado del ejercicio fiscal actual (Pt) y el presupuesto ejercido del ejercicio anterior (Pt-1).

$$V(M,P)_t = \frac{M_t}{M_{t-1}} \cdot \frac{P_t}{P_{t-1}}$$

II. Matriz de Indicadores para Resultados MIR 2017

Ramo	11	Educación Pública
------	----	-------------------

Pp	U040	Carrera Docente en UPES
----	------	-------------------------

uso

Variable y Subvariables	Variable MSD-MIR	
	Cuantitativo	Cualitativo
MIR	● 1.8	MEDIO BAJO
Calidad	● 1.0	BAJO
Metas vs Presupuesto	NA	
Cumplimiento Metas	● 2.5	MEDIO BAJO

El resultado de la variable MIR se obtiene con base en el promedio simple de las valoraciones de tres subvariables. Para el caso de Pp exentos de registrar MIR, se considera únicamente la subvariable cumplimiento de metas al periodo a partir de los avances de los indicadores de las FID.

VARIABLE MIR

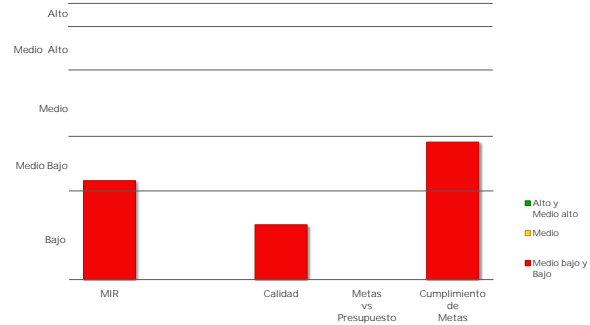

Caso 1: Pp obligados a registrar MIR

c) Cumplimiento de metas de los Indicadores MIR 2017

Indicadores de nivel Propósito	Sentido del Indicador	Meta Aprobada	Meta Ajustada	Meta Alcanzada	% Avance	Cumplimiento MSD
Porcentaje de profesores de tiempo completo de educación superior que tienen el perfil deseable reconocido por la SEP y que reciben el estímulo al desempeño.	Ascendente	28.4	28.4	17.9	62.8	2.5

- Cumplimiento de Metas al Periodo representa el porcentaje de cumplimiento respecto de las metas modificadas al periodo de los indicadores de nivel Propósito de la MIR considerados como estratégicos, o en su caso, de los indicadores de las FID.

Caso 2: Pp exentos de registrar MIR

Cumplimiento de Metas al Periodo

Núm. FID valoradas	% de Avance Promedio 2017	Valoración Cuantitativa Promedio
NA	NA	NA

III. Programa Anual de Evaluación PAE 2017

Ramo 11 Educación Pública

Pp U040 Carrera Docente en UPES

Variable	MSD Cuantitativo	MSD Cualitativo
PAE	2.3	MEDIO BAJO

Año PAE	Tipo de Evaluación	MSD-PAE Cuantitativo	MSD-PAE Cualitativo
2016	Evaluación Específica de Desempeño	2.3	MEDIO BAJO

Informe(s) de Evaluación

Evaluación Específica de Desempeño

https://www.coneval.org.mx/Evaluacion/RDPS/Paginas/Resumen_Desempeno_2015.aspx

Método de Cálculo

Con base en el Proceso Analítico Jerárquico (AHP por sus siglas en inglés), así como las equivalencias de valoraciones referidas en la Nota Metodológica del MSD, se obtienen los siguientes pesos para cada uno de los conceptos considerados:

NOTA: en caso de que los Informes Finales de Evaluación no contengan la valoración de alguna de las variables establecidas en el MSD, se reasignan las ponderaciones de manera proporcional entre las variables que cuenten con información de desempeño.

Peso / Concepto / Variable

Evaluación Específica de Desempeño

- 0.316 Valoración del apartado de resultados o productos (X1)
- 0.368 Valoración del apartado de indicadores (X2)
- 0.316 Valoración del apartado de cobertura (X3)

Fórmula

Evaluación Específica de Desempeño

$$VEED = 0.316 (X1) + 0.368 (X2) + 0.316 (X3)$$

* La variable PAE se obtiene a partir de la Valoración Cuantitativa Global Incorporada en los Informes Finales de las evaluaciones externas realizadas a los Programas presupuestarios (Pp) en el marco de los Programas Anuales de Evaluación.

* Dado que los Pp pueden haber sido objeto de más de una evaluación externa, el MSD considera la evaluación más reciente efectuada a partir del año PAE 2013.

* En caso de que un Pp cuente con más de una evaluación que refleje al mismo año, se promedian los resultados cuantitativos obtenidos en dichas evaluaciones.

* Para mayor detalle acerca del método de cálculo de la variable, ver la Nota Metodológica actualizada 2018.

IV. Aspectos Susceptibles de Mejora ASM 2017

Ramo 11 Educación Pública

Pp U040 Carrera Docente en UPES

Variable	MSD Cuantitativo	MSD Cualitativo
ASM	● 5.0	ALTO

Aspectos Susceptibles de Mejora	Año Recomendación	% Avance	Promedio de % Avance
La redacción del Propósito de la Matriz de Indicadores 2016 del Programa puede considerarse una debilidad ya que no representa la solución a una problemática concreta de la población objetivo.	2016	100.0	100.0

La variable ASM engloba el porcentaje de avance promedio de todas las acciones comprometidas por parte de los responsables del Programa presupuestario, a partir del año de recomendación 2013. Para mayor detalle acerca del método de cálculo de la variable, ver la Nota Metodológica actualizada a 2018.

MODELO SINTÉTICO DE INFORMACIÓN DEL DESEMPEÑO (MSD) Ejercicio Fiscal 2017

Ramo 11 Educación Pública

Pp U079 Expansión de la Educación Media Superior y Superior

ESCALA MSD 2017 Nivel de Desempeño

Variable	MSD Cuantitativo	MSD Cualitativo
MSD	4.2	MEDIO ALTO
PEF	2.6	MEDIO
MIR	4.3	MEDIO ALTO
PAE	3.2	MEDIO
ASM	5.0	ALTO
SIIPPG	5.0	ALTO

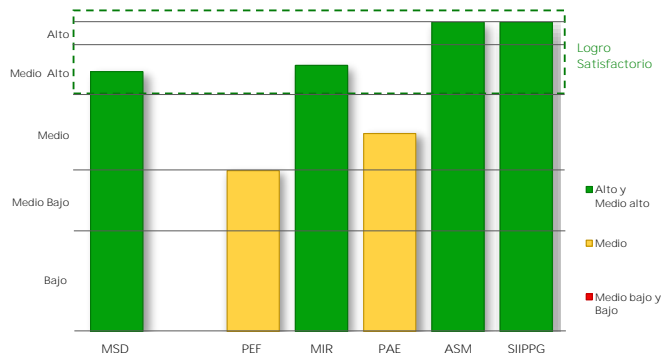

I. Presupuesto de Egresos de la Federación PEF 2017

Valoración PEF Ejercicio t-1		Valoración PEF Ejercicio t	
2016		2017	
Cuantitativa	Cualitativa	Cuantitativa	Cualitativa
4.5	MEDIO ALTO	1.5	BAJO

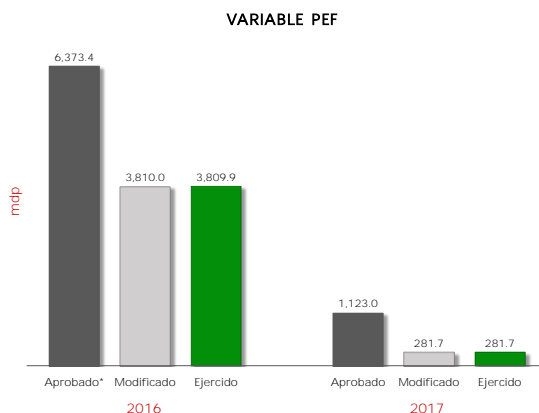

2016					2017					Variable MSD-PEF 2017	
Aprobado*	Modificado	Ejercido	% Ejecución	Valoración MSD	Aprobado	Modificado	Ejercido	% Ejecución	Valoración MSD	Cuantitativo	Cualitativo
6,373.4	3,810.0	3,809.9	80.0	4.5	1,123.0	281.7	281.7	25.1	1.5	2.6	MEDIO

mdp: millones de pesos

* Se considera el monto del "Ajuste preventivo al gasto de la Administración Pública Federal para refrendar el compromiso con la estabilidad macroeconómica" y del "Ajuste al gasto público para asegurar la estabilidad de la economía nacional", anunciados el 17 de Febrero y 24 de Julio de 2016, respectivamente.

La variable PEF valora la planeación eficaz del gasto del Pp durante los últimos dos ejercicios fiscales, mediante la variación del presupuesto ejercido reportado en la Cuenta Pública respecto del presupuesto aprobado (o en su caso, del modificado) en el Presupuesto de Egresos de la Federación. A tales variaciones, se les asigna una ponderación de 65% para el ejercicio fiscal valorado y de 35% para el ejercicio fiscal t-1.

II. Matriz de Indicadores para Resultados MIR 2017

Ramo	11	Educación Pública
------	----	-------------------

Pp	U079	Expansión de la Educación Media Superior y Superior
----	------	---

UD9

Variable y Subvariables	Variable MSD-MIR	
	Cuantitativo	Cualitativo
MIR	● 4.3	MEDIO ALTO
Calidad	● 3.0	MEDIO
Metas vs Presupuesto	● 5.0	ALTO
Cumplimiento Metas	● 5.0	ALTO

El resultado de la variable MIR se obtiene con base en el promedio simple de las valoraciones de tres subvariables. Para el caso de Pp exentos de registrar MIR, se considera únicamente la subvariable cumplimiento de metas al periodo a partir de los avances de los indicadores de las FID.

VARIABLE MIR

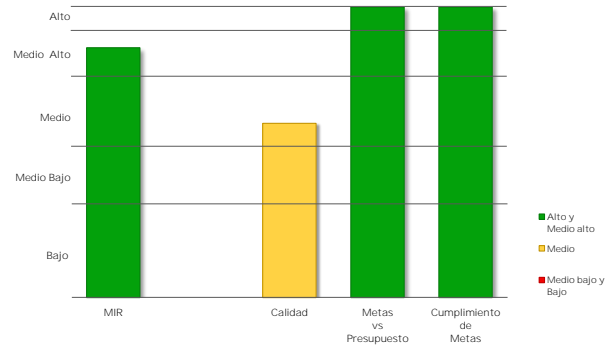

Caso 1: Pp obligados a registrar MIR

a) Calidad de la MIR

Año de Valoración	Calificación	Valoración Cuantitativa
2016	67.0	3.0

Calidad MIR considera las valoraciones emitidas por el Consejo Nacional de Evaluación de la Política de Desarrollo Social (CONEVAL) y la Secretaría de Hacienda y Crédito Público (SHCP) a las MIR de los Pp.

b) Metas vs Presupuesto

Indicadores de Propósito comparables entre t y t-1	Mt	Mt-1	Pt (mdp)	Pt-1 (mdp)	Cociente de Metas / Cociente de Presupuesto	Escala MSD
Tasa de variación de la matrícula de formación para el trabajo en Instituciones Públicas apoyadas por el programa respecto al año anterior.	2.5	4.2	281.7	4,043.6	8.50	5.0
Tasa de variación de la matrícula de educación de posgrado en los Centros Regionales de Formación Docente e Investigación Educativa apoyadas por el programa respecto al año anterior.	9.9	82.5	281.7	4,043.6	1.70	5.0
Tasa de variación de la matrícula de educación media superior en Instituciones Públicas apoyadas por el programa, respecto al año anterior	13.4	4.7	281.7	4,043.6	41.00	5.0

Metas vs Presupuesto mide la variación anual de metas respecto de la variación anual del presupuesto, aplicable solo para indicadores de propósito comparables entre el ejercicio fiscal presente y el anterior. Se obtiene del cociente de las metas modificadas del ejercicio fiscal actual (Mt) y las metas alcanzadas en el ejercicio anterior (Mt-1), respecto del cociente del presupuesto modificado del ejercicio fiscal actual (Pt) y el presupuesto ejercido del ejercicio anterior (Pt-1).

$$V(M, P)_t = \frac{\frac{M_t}{M_{t-1}}}{\frac{P_t}{P_{t-1}}}$$

II. Matriz de Indicadores para Resultados MIR 2017

Ramo	11	Educación Pública
------	----	-------------------

Pp	U079	Expansión de la Educación Media Superior y Superior
----	------	---

U079

Variable y Subvariables	Variable MSD-MIR	
	Cuantitativo	Cualitativo
MIR	4.3	MEDIO ALTO
Calidad	3.0	MEDIO
Metas vs Presupuesto	5.0	ALTO
Cumplimiento Metas	5.0	ALTO

El resultado de la variable MIR se obtiene con base en el promedio simple de las valoraciones de tres subvariables. Para el caso de Pp exentos de registrar MIR, se considera únicamente la subvariable cumplimiento de metas al periodo a partir de los avances de los indicadores de las FID.

VARIABLE MIR

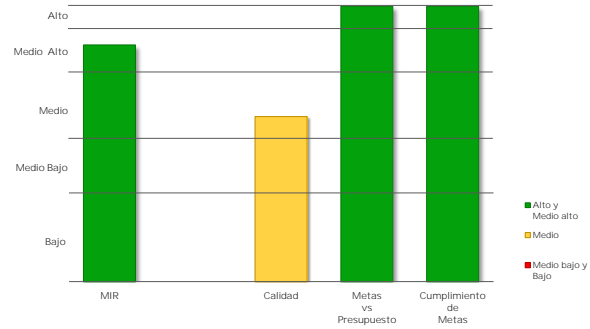

Caso 1: Pp obligados a registrar MIR

c) Cumplimiento de metas de los Indicadores MIR 2017

Indicadores de nivel Propósito	Sentido del Indicador	Meta Aprobada	Meta Ajustada	Meta Alcanzada	% Avance	Cumplimiento MSD
Tasa de variación de la matrícula de formación para el trabajo en Instituciones Públicas apoyadas por el programa respecto al año anterior.	Ascendente	2.5	2.5	0.0	100.0	5.0
Tasa de variación de la matrícula de educación de posgrado en los Centros Regionales de Formación Docente e Investigativa apoyadas por el programa respecto al año anterior.	Ascendente	9.9	9.9	8.9	100.0	5.0
Tasa de variación de la matrícula de educación superior en Instituciones Públicas apoyadas por el programa, respecto al año anterior	Ascendente	11.8	2.2	3.0	100.8	5.0
Tasa de variación de la matrícula de educación media superior en Instituciones Públicas apoyadas por el programa, respecto al año anterior	Ascendente	13.4	0.0	0.0	100.0	5.0

▪ Cumplimiento de Metas al Periodo representa el porcentaje de cumplimiento respecto de las metas modificadas al periodo de los indicadores de nivel Propósito de la MIR considerados como estratégicos, o en su caso, de los indicadores de las FID.

Caso 2: Pp exentos de registrar MIR

Cumplimiento de Metas al Periodo

Núm. FID valoradas	% de Avance Promedio 2017	Valoración Cuantitativa Promedio
NA	NA	NA

III. Programa Anual de Evaluación PAE 2017

Ramo 11 Educación Pública

Pp U079 Expansión de la Educación Media Superior y Superior

Variable	MSD Cuantitativo	MSD Cualitativo
PAE	3.2	MEDIO

Año PAE	Tipo de Evaluación	MSD-PAE Cuantitativo	MSD-PAE Cualitativo
2016	Evaluación Específica de Desempeño	3.2	MEDIO

Informe(s) de Evaluación

Evaluación Específica de Desempeño

https://www.coneval.org.mx/Evaluacion/RDPS/Paginas/Resumen_Desempeno_2015.aspx

Método de Cálculo

Con base en el Proceso Analítico Jerárquico (AHP por sus siglas en inglés), así como las equivalencias de valoraciones referidas en la Nota Metodológica del MSD, se obtienen los siguientes pesos para cada uno de los conceptos considerados:

NOTA: en caso de que los Informes Finales de Evaluación no contengan la valoración de alguna de las variables establecidas en el MSD, se reasignan las ponderaciones de manera proporcional entre las variables que cuenten con información de desempeño.

Peso / Concepto / Variable

Evaluación Específica de Desempeño

- 0.316 Valoración del apartado de resultados o productos (X1)
- 0.368 Valoración del apartado de indicadores (X2)
- 0.316 Valoración del apartado de cobertura (X3)

Fórmula

Evaluación Específica de Desempeño

$$VEED = 0.316 (X1) + 0.368 (X2) + 0.316 (X3)$$

* La variable PAE se obtiene a partir de la Valoración Cuantitativa Global Incorporada en los Informes Finales de las evaluaciones externas realizadas a los Programas presupuestarios (Pp) en el marco de los Programas Anuales de Evaluación.

* Dado que los Pp pueden haber sido objeto de más de una evaluación externa, el MSD considera la evaluación más reciente efectuada a partir del año PAE 2013.

* En caso de que un Pp cuente con más de una evaluación que refleje al mismo año, se promedian los resultados cuantitativos obtenidos en dichas evaluaciones.

* Para mayor detalle acerca del método de cálculo de la variable, ver la Nota Metodológica actualizada 2018.

IV. Aspectos Susceptibles de Mejora ASM 2017

Ramo 11 Educación Pública

Pp U079 Expansión de la Educación Media Superior y Superior

Variable	MSD Cuantitativo	MSD Cualitativo
ASM	5.0	ALTO

Aspectos Susceptibles de Mejora	Año Recomendación	% Avance	Promedio de % Avance
Agregar el desglose de Gastos de Operación para las URs que los reciban en el documento Diagnóstico para facilitar su consulta.	2015	100.0	100.0
Corregir la meta del segundo indicador de propósito.	2015	100.0	
Corregir los objetivos del PND referidos en el Diagnóstico.	2015	100.0	
El programa cuenta con un Padrón de Beneficiarios y con información que permitiría su actualización y mejora.	2015	100.0	
Los gastos operativos, de mantenimiento, capital o gasto unitario no se encuentra debidamente identificados en el documento "Diagnóstico".	2015	100.0	
Los objetivos del PND referidos en el Diagnósticos no concuerdan con el documento del PND.	2015	100.0	
No cuenta con un resumen narrativo de la MIR, y no se cuenta con mecanismos de verificación para todos los indicadores. Así mismo el programa no cuenta con recursos humanos suficientes para la operación del programa.	2015	100.0	
No existe un formato común entre las URs para generar el Padrón de Beneficiarios, ni un responsable directo de administrar dicha información. Amenaza: No se cuenta con información completa y homogénea que permita verificar los montos que se asignaron a las escuelas.	2015	100.0	
No hay una identificación clara de la problemática general que lleva a la creación del programa. Amenaza: Falta de apoyo a las instituciones que lo requieren por falta de comprensión del problema.	2015	100.0	
Se puede creer que la meta excede la capacidad del programa o se castigue al programa por no cumplir con ella. No es posible verificar el grado de cumplimiento de los indicadores.	2015	100.0	
Unificar la definición de objetivos, metas y problemas que atiende el programa sin diferencias las poblaciones que éste atiende.	2015	100.0	
Modificar los indicadores de nivel propósito, ya que no se muestran resultados sobre la población objetivo del programa.	2016	100.0	
Mejorar la redacción del propósito de la Matriz de Indicadores para Resultados 2016, ya que refiere dos objetivos en lugar de uno solo.	2016	100.0	
Mejorar los indicadores de nivel propósito, ya que no se muestran resultados sobre la población objetivo del programa.	2016	100.0	

La variable ASM engloba el porcentaje de avance promedio de todas las acciones comprometidas por parte de los responsables del Programa presupuestario, a partir del año de recomendación 2013. Para mayor detalle acerca del método de cálculo de la variable, ver la Nota Metodológica actualizada a 2018.

V. Sistema Integral de Información de Padrones de Programas Gubernamentales SIIPPG 2017

Ramo 11 Educación Pública

Pp U079 Expansión de la Educación Media Superior y Superior

Variable	MSD Cuantitativo	MSD Cualitativo
SIIPPG	5.0	ALTO

La variable SIIPPG valora el grado de avance de los Pp en la atención de las recomendaciones derivadas de los Informes de confronta entre padrones elaborados por la SFP con información de los padrones de beneficiarios incorporados al SIIPP-G, así como la calidad de la información incorporada a dicho Sistema.

Método de Cálculo

La variable SIIPP-G valora dos componentes:

1. Porcentaje de avance en la atención de las recomendaciones derivadas de los informes de confronta entre padrones, elaborados por la SFP con información de los padrones de beneficiarios incorporados al SIIPPG. El valor de la subvariable tiene una ponderación de 30%.
2. Calidad de la información de los padrones incorporados al SIIPP-G. Este componente tiene una ponderación de 70%.

Fórmula

$$SIIPPG = RA * 0.3 + ICP * 0.7$$

Donde:

RA = Recomendaciones atendidas / Total de recomendaciones emitidas

ICP = \sum porcentaje de registros de campos prioritarios / Total campos

Detalle por componente

Atención de Recomendaciones (%)	Integración de campos prioritarios (%)	Total
N.A.	100.0	100.0

Notas:

1/ En el ejercicio fiscal 2017 no se emitieron recomendaciones.

2/ Fecha de corte de la información: 23 de marzo de 2018.

MODELO SINTÉTICO DE INFORMACIÓN DEL DESEMPEÑO (MSD) Ejercicio Fiscal 2017

Ramo 11 Educación Pública

Pp U080 Apoyos a centros y organizaciones de educación

Variable	MSD Cuantitativo	MSD Cualitativo
MSD	3.6	MEDIO
PEF	1.0	BAJO
MIR	2.8	MEDIO
PAE	2.9	MEDIO
ASM	5.0	ALTO
SIIPPG	5.0	ALTO

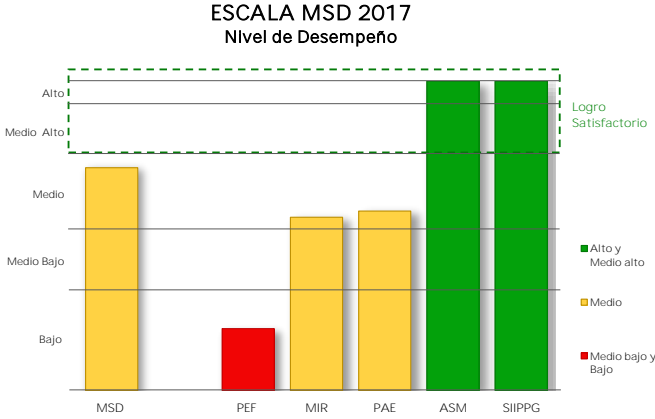

I. Presupuesto de Egresos de la Federación PEF 2017

Valoración PEF Ejercicio t-1		Valoración PEF Ejercicio t	
2016		2017	
Cuantitativa	Cualitativa	Cuantitativa	Cualitativa
1.0	BAJO	1.0	BAJO

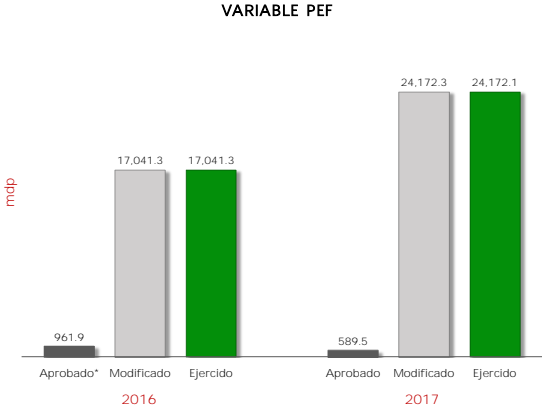

2016					2017					Variable MSD-PEF 2017	
Aprobado*	Modificado	Ejercido	% Ejecución	Valoración MSD	Aprobado	Modificado	Ejercido	% Ejecución	Valoración MSD	Cuantitativo	Cualitativo
961.9	17,041.3	17,041.3	2,151.9	1.0	589.5	24,172.3	24,172.1	4,100.6	1.0	1.0	BAJO

mdp: millones de pesos
* Se considera el monto del "Ajuste preventivo al gasto de la Administración Pública Federal para refrendar el compromiso con la estabilidad macroeconómica" y del "Ajuste al gasto público para asegurar la estabilidad de la economía nacional", anunciados el 17 de Febrero y 24 de Julio de 2016, respectivamente.

La variable PEF valora la planeación eficaz del gasto del Pp durante los últimos dos ejercicios fiscales, mediante la variación del presupuesto ejercido reportado en la Cuenta Pública respecto del presupuesto aprobado (o en su caso, del modificado) en el Presupuesto de Egresos de la Federación. A tales variaciones, se les asigna una ponderación de 65% para el ejercicio fiscal valorado y de 35% para el ejercicio fiscal t-1.

II. Matriz de Indicadores para Resultados MIR 2017

Ramo 11 Educación Pública

Pp U080 Apoyos a centros y organizaciones de educación

Variable y Subvariables	Variable MSD-MIR	
	Cuantitativo	Cualitativo
MIR	● 2.8	MEDIO
Calidad	● 1.0	BAJO
Metas vs Presupuesto	NA	
Cumplimiento Metas	● 4.5	MEDIO ALTO

El resultado de la variable MIR se obtiene con base en el promedio simple de las valoraciones de tres subvariables. Para el caso de Pp exentos de registrar MIR, se considera únicamente la subvariable cumplimiento de metas al periodo a partir de los avances de los indicadores de las FID.

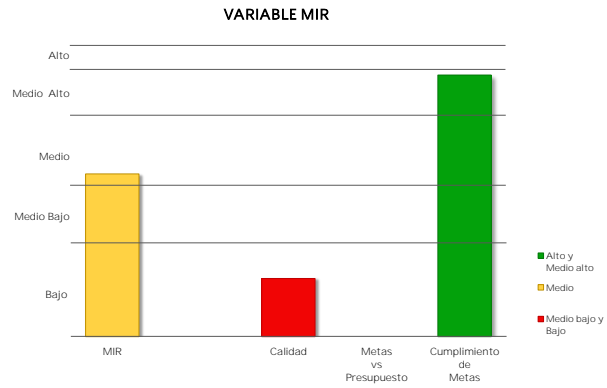

Caso 1: Pp obligados a registrar MIR

a) Calidad de la MIR

Año de Valoración	Calificación	Valoración Cuantitativa
2016	49.0	1.0

Calidad MIR considera las valoraciones emitidas por el Consejo Nacional de Evaluación de la Política de Desarrollo Social (CONEVAL) y la Secretaría de Hacienda y Crédito Público (SHCP) a las MIR de los Pp.

b) Metas vs Presupuesto

Indicadores de Propósito comparables entre t y t-1	Mt	Mt-1	Pt (mdp)	Pt-1 (mdp)	Cociente de Metas / Cociente de Presupuesto	Escala MSD
--	----	------	----------	------------	---	------------

Metas vs Presupuesto mide la variación anual de metas respecto de la variación anual del presupuesto, aplicable solo para indicadores de propósito comparables entre el ejercicio fiscal presente y el anterior. Se obtiene del cociente de las metas modificadas del ejercicio fiscal actual (Mt) y las metas alcanzadas en el ejercicio anterior (Mt-1), respecto del cociente del presupuesto modificado del ejercicio fiscal actual (Pt) y el presupuesto ejercido del ejercicio anterior (Pt-1).

$$V(M, P)_t = \frac{\frac{M_t}{M_{t-1}}}{\frac{P_t}{P_{t-1}}}$$

II. Matriz de Indicadores para Resultados MIR 2017

Ramo	11	Educación Pública
------	----	-------------------

Pp	U080	Apoyos a centros y organizaciones de educación
----	------	--

US80

Variable y Subvariables	Variable MSD-MIR	
	Cuantitativo	Cualitativo
MIR	2.8	MEDIO
Calidad	1.0	BAJO
Metas vs Presupuesto	NA	
Cumplimiento Metas	4.5	MEDIO ALTO

El resultado de la variable MIR se obtiene con base en el promedio simple de las valoraciones de tres subvariables. Para el caso de Pp exentos de registrar MIR, se considera únicamente la subvariable cumplimiento de metas al periodo a partir de los avances de los indicadores de las FID.

VARIABLE MIR

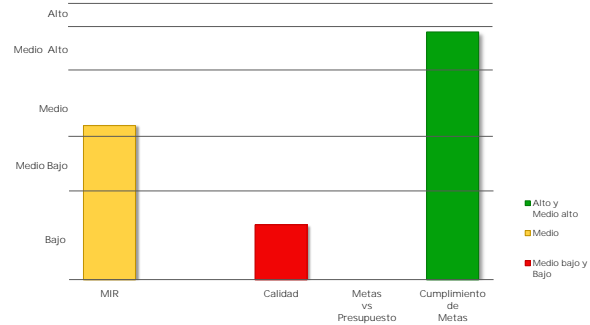

Caso 1: Pp obligados a registrar MIR

c) Cumplimiento de metas de los Indicadores MIR 2017

Indicadores de nivel Propósito	Sentido del Indicador	Meta Aprobada	Meta Ajustada	Meta Alcanzada	% Avance	Cumplimiento MSD
Porcentaje de cumplimiento de convenios por parte de las entidades federativas en el año t	Ascendente	100.0	100.0	111.1	111.1	4.0
Porcentaje de cumplimiento de convenios firmados con los centros, organizaciones y sociedad civil vinculados a la educación en el año t	Ascendente	100.0	100.0	103.9	103.9	5.0

▪ Cumplimiento de Metas al Periodo representa el porcentaje de cumplimiento respecto de las metas modificadas al periodo de los indicadores de nivel Propósito de la MIR considerados como estratégicos, o en su caso, de los indicadores de las FID.

Caso 2: Pp exentos de registrar MIR

Cumplimiento de Metas al Periodo

Núm. FID valoradas	% de Avance Promedio 2017	Valoración Cuantitativa Promedio
NA	NA	NA

III. Programa Anual de Evaluación PAE 2017

Ramo 11 Educación Pública

Pp U080 Apoyos a centros y organizaciones de educación

Variable	MSD Cuantitativo	MSD Cualitativo
PAE	2.9	MEDIO

Año PAE	Tipo de Evaluación	MSD-PAE Cuantitativo	MSD-PAE Cualitativo
2016	Evaluación Específica de Desempeño	2.9	MEDIO

Informe(s) de Evaluación

Evaluación Específica de Desempeño

https://www.coneval.org.mx/Evaluacion/RDPS/Paginas/Resumen_Desempeno_2015.aspx

Método de Cálculo

Con base en el Proceso Analítico Jerárquico (AHP por sus siglas en inglés), así como las equivalencias de valoraciones referidas en la Nota Metodológica del MSD, se obtienen los siguientes pesos para cada uno de los conceptos considerados:

NOTA: en caso de que los Informes Finales de Evaluación no contengan la valoración de alguna de las variables establecidas en el MSD, se reasignan las ponderaciones de manera proporcional entre las variables que cuenten con información de desempeño.

Peso / Concepto / Variable

Evaluación Específica de Desempeño

- 0.316 Valoración del apartado de resultados o productos (X1)
- 0.368 Valoración del apartado de indicadores (X2)
- 0.316 Valoración del apartado de cobertura (X3)

Fórmula

Evaluación Específica de Desempeño

$$VEED = 0.316 (X1) + 0.368 (X2) + 0.316 (X3)$$

* La variable PAE se obtiene a partir de la Valoración Cuantitativa Global Incorporada en los Informes Finales de las evaluaciones externas realizadas a los Programas presupuestarios (Pp) en el marco de los Programas Anuales de Evaluación.

* Dado que los Pp pueden haber sido objeto de más de una evaluación externa, el MSD considera la evaluación más reciente efectuada a partir del año PAE 2013.

* En caso de que un Pp cuente con más de una evaluación que refleje al mismo año, se promedian los resultados cuantitativos obtenidos en dichas evaluaciones.

* Para mayor detalle acerca del método de cálculo de la variable, ver la Nota Metodológica actualizada 2018.

IV. Aspectos Susceptibles de Mejora ASM 2017

Ramo 11 Educación Pública

Pp U080 Apoyos a centros y organizaciones de educación

Variable	MSD Cuantitativo	MSD Cualitativo
ASM	5.0	ALTO

Aspectos Susceptibles de Mejora	Año Recomendación	% Avance	Promedio de % Avance
Claramente se vinculan con las estrategias nacionales.	2015	100.0	100.0
El diagnóstico para la creación del Programa no es claro y tampoco por qué esos programas son los idóneos para agruparse.	2015	100.0	
El programa mezcla los grupos de poblaciones del U080 con los de los diferentes programas que lo integran.	2015	100.0	
El programa no contempla asignación de gasto corriente, lo que hace sencilla su programación.	2015	100.0	
El Programa no cuenta con mecanismos de transparencia y rendición de cuentas.	2015	100.0	
El Programa no cuenta con un padrón actualizado de beneficiarios ni establece los mecanismo de atención.	2015	100.0	
El Programa no refiere los vínculos con las estrategias nacionales en su documento diagnóstico.	2015	100.0	
El Programa tiene acceso a los datos que el permitirán integrar el padrón de beneficiarios.	2015	100.0	
El vínculo tan lejano entre el Programa y su contribución con el abandono escolar (establecido en el fin).	2015	100.0	
Fallas en la transferencia de subsidios por no tener claridad en los beneficiarios.	2015	100.0	
La diversidad de objetivos, metas y poblaciones de los programas que lo integran.	2015	100.0	
Las instancias financieras de cada programa pueden identificar la instancia a la que transfieren los subsidios.	2015	100.0	
Las instancias que integran las poblaciones pueden ser fácilmente identificadas y cuantificadas.	2015	100.0	
Opacidad en la comprobación de recursos y en el cumplimiento de las metas.	2015	100.0	
Poca claridad y transparencia en el ejercicio de los recursos, por falta de comprensión sobre los objetivos.	2015	100.0	

NOTA: La ficha muestra solo 15 de los 21 ASM registrados por el Programa presupuestario

La variable ASM engloba el porcentaje de avance promedio de todas las acciones comprometidas por parte de los responsables del Programa presupuestario, a partir del año de recomendación 2013. Para mayor detalle acerca del método de cálculo de la variable, ver la Nota Metodológica actualizada a 2018.

V. Sistema Integral de Información de Padrones de Programas Gubernamentales SIIPPG 2017

Ramo 11 Educación Pública

Pp U080 Apoyos a centros y organizaciones de educación

Variable	MSD Cuantitativo	MSD Cualitativo
SIIPPG	5.0	ALTO

La variable SIIPPG valora el grado de avance de los Pp en la atención de las recomendaciones derivadas de los Informes de confronta entre padrones elaborados por la SFP con información de los padrones de beneficiarios incorporados al SIIPPG-G, así como la calidad de la información incorporada a dicho Sistema.

Método de Cálculo

La variable SIIPPG-G valora dos componentes:

1. Porcentaje de avance en la atención de las recomendaciones derivadas de los informes de confronta entre padrones, elaborados por la SFP con información de los padrones de beneficiarios incorporados al SIIPPG. El valor de la subvariable tiene una ponderación de 30%.
2. Calidad de la información de los padrones incorporados al SIIPPG-G. Este componente tiene una ponderación de 70%.

Fórmula

$$SIIPPG = RA * 0.3 + ICP * 0.7$$

Donde:

RA = Recomendaciones atendidas / Total de recomendaciones emitidas

ICP = \sum porcentaje de registros de campos prioritarios / Total campos

Detalle por componente

Atención de Recomendaciones (%)	Integración de campos prioritarios (%)	Total
N.A.	100.0	100.0

Notas:

1/ En el ejercicio fiscal 2017 no se emitieron recomendaciones.

2/ Fecha de corte de la información: 23 de marzo de 2018.

MODELO SINTÉTICO DE INFORMACIÓN DEL DESEMPEÑO (MSD) Ejercicio Fiscal 2017

Ramo 11 Educación Pública

Pp U081 Apoyos para la atención a problemas estructurales de las UPES

Variable	MSD Cuantitativo	MSD Cualitativo
MSD	4.2	MEDIO ALTO
PEF	4.8	ALTO
MIR	4.3	MEDIO ALTO
PAE	3.9	MEDIO ALTO
ASM	NA	
SIIPPG	NA	

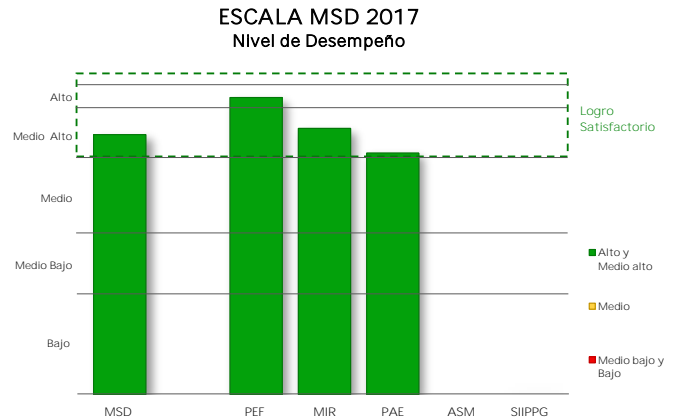

I. Presupuesto de Egresos de la Federación PEF 2017

Valoración PEF Ejercicio t-1		Valoración PEF Ejercicio t	
2016	2017	2016	2017
Cuantitativa	Cualitativa	Cuantitativa	Cualitativa
4.5	MEDIO ALTO	5.0	ALTO

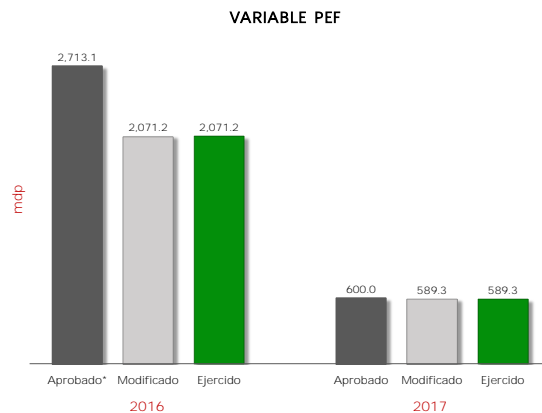

2016					2017					Variable MSD-PEF 2017	
Aprobado*	Modificado	Ejercido	% Ejecución	Valoración MSD	Aprobado	Modificado	Ejercido	% Ejecución	Valoración MSD	Cuantitativo	Cualitativo
2,713.1	2,071.2	2,071.2	85.1	4.5	600.0	589.3	589.3	98.2	5.0	4.8	ALTO

mdp: millones de pesos

* Se considera el monto del "Ajuste preventivo al gasto de la Administración Pública Federal para refrendar el compromiso con la estabilidad macroeconómica" y del "Ajuste al gasto público para asegurar la estabilidad de la economía nacional", anunciados el 17 de Febrero y 24 de Julio de 2016, respectivamente.

La variable PEF valora la planeación eficaz del gasto del Pp durante los últimos dos ejercicios fiscales, mediante la variación del presupuesto ejercido reportado en la Cuenta Pública respecto del presupuesto aprobado (o en su caso, del modificado) en el Presupuesto de Egresos de la Federación. A tales variaciones, se les asigna una ponderación de 65% para el ejercicio fiscal valorado y de 35% para el ejercicio fiscal t-1.

II. Matriz de Indicadores para Resultados MIR 2017

Ramo	11	Educación Pública
------	----	-------------------

Pp	U081	Apoyos para la atención a problemas estructurales de las UPES
----	------	---

UBS

Variable y Subvariables	Variable MSD-MIR	
	Cuantitativo	Cualitativo
MIR	● 4.3	MEDIO ALTO
Calidad	● 3.0	MEDIO
Metas vs Presupuesto	● 5.0	ALTO
Cumplimiento Metas	● 5.0	ALTO

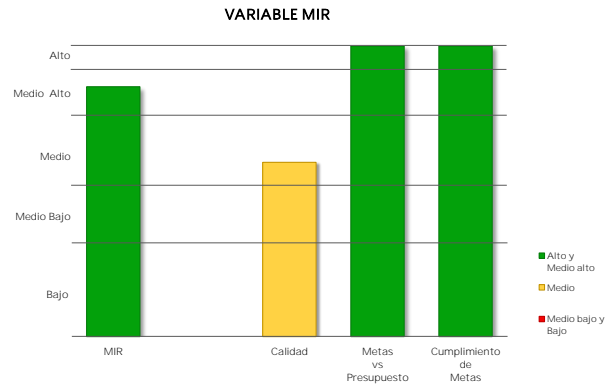

El resultado de la variable MIR se obtiene con base en el promedio simple de las valoraciones de tres subvariables. Para el caso de Pp exentos de registrar MIR, se considera únicamente la subvariable cumplimiento de metas al periodo a partir de los avances de los indicadores de las FID.

Caso 1: Pp obligados a registrar MIR

a) Calidad de la MIR

Año de Valoración	Calificación	Valoración Cuantitativa
2016	67.0	3.0

Calidad MIR considera las valoraciones emitidas por el Consejo Nacional de Evaluación de la Política de Desarrollo Social (CONEVAL) y la Secretaría de Hacienda y Crédito Público (SHCP) a las MIR de los Pp.

b) Metas vs Presupuesto

Indicadores de Propósito comparables entre t y t-1	Mt	Mt-1	Pt (mdp)	Pt-1 (mdp)	Cociente de Metas / Cociente de Presupuesto	Escala MSD
Razón de reducción de pasivos contingentes del sistema de pensiones y jubilaciones.	44.3	44.3	589.3	2,198.2	3.70	5.0

Metas vs Presupuesto mide la variación anual de metas respecto de la variación anual del presupuesto, aplicable solo para indicadores de propósito comparables entre el ejercicio fiscal presente y el anterior. Se obtiene del cociente de las metas modificadas del ejercicio fiscal actual (Mt) y las metas alcanzadas en el ejercicio anterior (Mt-1), respecto del cociente del presupuesto modificado del ejercicio fiscal actual (Pt) y el presupuesto ejercido del ejercicio anterior (Pt-1).

$$V(M, P)_t = \frac{\frac{M_t}{M_{t-1}}}{\frac{P_t}{P_{t-1}}}$$

II. Matriz de Indicadores para Resultados MIR 2017

Ramo	11	Educación Pública
------	----	-------------------

Pp	U081	Apoyos para la atención a problemas estructurales de las UPES
----	------	---

USO:

Variable y Subvariables	Variable MSD-MIR	
	Cuantitativo	Cualitativo
MIR	● 4.3	MEDIO ALTO
Calidad	● 3.0	MEDIO
Metas vs Presupuesto	● 5.0	ALTO
Cumplimiento Metas	● 5.0	ALTO

El resultado de la variable MIR se obtiene con base en el promedio simple de las valoraciones de tres subvariables. Para el caso de Pp exentos de registrar MIR, se considera únicamente la subvariable cumplimiento de metas al periodo a partir de los avances de los indicadores de las FID.

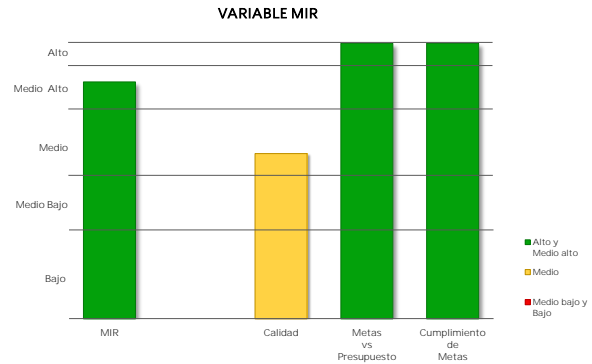

Caso 1: Pp obligados a registrar MIR

c) Cumplimiento de metas de los Indicadores MIR 2017

Indicadores de nivel Propósito	Sentido del Indicador	Meta Aprobada	Meta Ajustada	Meta Alcanzada	% Avance	Cumplimiento MSD
Razón de reducción de pasivos contingentes del sistema de pensiones y jubilaciones.	Ascendente	44.3	44.3	44.1	99.6	5.0

- Cumplimiento de Metas al Periodo representa el porcentaje de cumplimiento respecto de las metas modificadas al periodo de los indicadores de nivel Propósito de la MIR considerados como estratégicos, o en su caso, de los indicadores de las FID.

Caso 2: Pp exentos de registrar MIR

Cumplimiento de Metas al Periodo

Núm. FID valoradas	% de Avance Promedio 2017	Valoración Cuantitativa Promedio
NA	NA	NA

III. Programa Anual de Evaluación PAE 2017

Ramo 11 Educación Pública

Pp U081 Apoyos para la atención a problemas estructurales de las UPES

Variable	MSD Cuantitativo	MSD Cualitativo
PAE	3.9	MEDIO ALTO

Año PAE	Tipo de Evaluación	MSD-PAE Cuantitativo	MSD-PAE Cualitativo
2016	Evaluación Específica de Desempeño	3.9	MEDIO ALTO

Informe(s) de Evaluación

Evaluación Específica de Desempeño

https://www.coneval.org.mx/Evaluacion/RDPS/Paginas/Resumen_Desempeno_2015.aspx

Método de Cálculo

Con base en el Proceso Analítico Jerárquico (AHP por sus siglas en inglés), así como las equivalencias de valoraciones referidas en la Nota Metodológica del MSD, se obtienen los siguientes pesos para cada uno de los conceptos considerados:

NOTA: en caso de que los Informes Finales de Evaluación no contengan la valoración de alguna de las variables establecidas en el MSD, se reasignan las ponderaciones de manera proporcional entre las variables que cuenten con información de desempeño.

Peso / Concepto / Variable

Evaluación Específica de Desempeño

- 0.316 Valoración del apartado de resultados o productos (X1)
- 0.368 Valoración del apartado de indicadores (X2)
- 0.316 Valoración del apartado de cobertura (X3)

Fórmula

Evaluación Específica de Desempeño

$$VEED = 0.316 (X1) + 0.368 (X2) + 0.316 (X3)$$

* La variable PAE se obtiene a partir de la Valoración Cuantitativa Global Incorporada en los Informes Finales de las evaluaciones externas realizadas a los Programas presupuestarios (Pp) en el marco de los Programas Anuales de Evaluación.

* Dado que los Pp pueden haber sido objeto de más de una evaluación externa, el MSD considera la evaluación más reciente efectuada a partir del año PAE 2013.

* En caso de que un Pp cuente con más de una evaluación que reflera al mismo año, se promedian los resultados cuantitativos obtenidos en dichas evaluaciones.

* Para mayor detalle acerca del método de cálculo de la variable, ver la Nota Metodológica actualizada 2018.

MODELO SINTÉTICO DE INFORMACIÓN DEL DESEMPEÑO (MSD) Ejercicio Fiscal 2017

Ramo 11 Educación Pública

Pp U082 Programa de la Reforma Educativa

Variable	MSD Cuantitativo	MSD Cualitativo
MSD	3.3	MEDIO
PEF	4.0	MEDIO ALTO
MIR	2.6	MEDIO
PAE	3.9	MEDIO ALTO
ASM	5.0	ALTO
SIIPPG	1.0	BAJO

ESCALA MSD 2017 Nivel de Desempeño

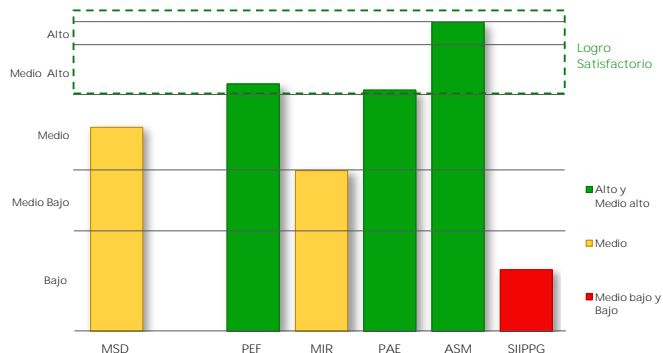

I. Presupuesto de Egresos de la Federación PEF 2017

Valoración PEF Ejercicio t-1		Valoración PEF Ejercicio t	
2016		2017	
Cuantitativa	Cualitativa	Cuantitativa	Cualitativa
4.0	MEDIO ALTO	4.0	MEDIO ALTO

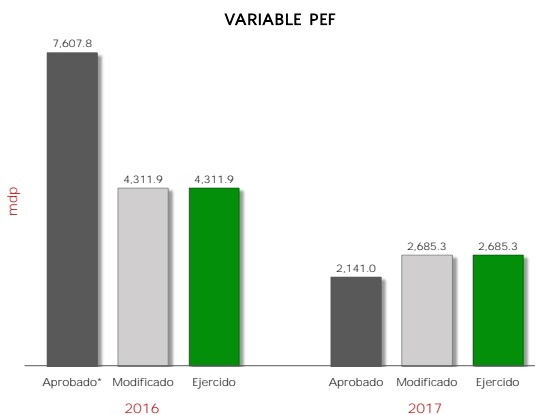

2016					2017					Variable MSD-PEF 2017	
Aprobado*	Modificado	Ejercido	% Ejecución	Valoración MSD	Aprobado	Modificado	Ejercido	% Ejecución	Valoración MSD	Cuantitativo	Cualitativo
7,607.8	4,311.9	4,311.9	71.8	4.0	2,141.0	2,685.3	2,685.3	125.4	4.0	4.0	MEDIO ALTO

mdp: millones de pesos

* Se considera el monto del "Ajuste preventivo al gasto de la Administración Pública Federal para refrendar el compromiso con la estabilidad macroeconómica" y del "Ajuste al gasto público para asegurar la estabilidad de la economía nacional", anunciados el 17 de Febrero y 24 de Julio de 2016, respectivamente.

La variable PEF valora la planeación eficaz del gasto del Pp durante los últimos dos ejercicios fiscales, mediante la variación del presupuesto ejercido reportado en la Cuenta Pública respecto del presupuesto aprobado (o en su caso, del modificado) en el Presupuesto de Egresos de la Federación. A tales variaciones, se les asigna una ponderación de 65% para el ejercicio fiscal valorado y de 35% para el ejercicio fiscal t-1.

II. Matriz de Indicadores para Resultados MIR 2017

Ramo	11	Educación Pública
------	----	-------------------

Pp	U082	Programa de la Reforma Educativa
----	------	----------------------------------

U082

Variable y Subvariables	Variable MSD-MIR	
	Cuantitativo	Cualitativo
MIR	2.6	MEDIO
Calidad	1.0	BAJO
Metas vs Presupuesto	3.0	MEDIO
Cumplimiento Metas	3.8	MEDIO ALTO

El resultado de la variable MIR se obtiene con base en el promedio simple de las valoraciones de tres subvariables. Para el caso de Pp exentos de registrar MIR, se considera únicamente la subvariable cumplimiento de metas al periodo a partir de los avances de los indicadores de las FID.

VARIABLE MIR

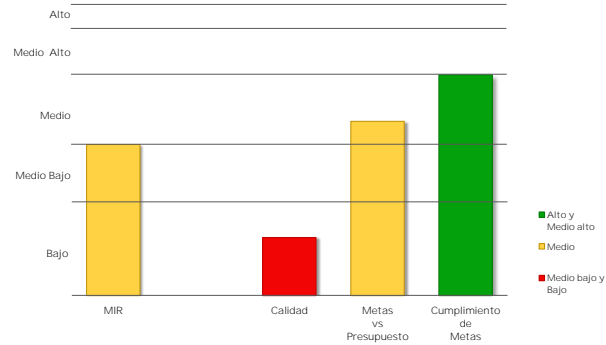

Caso 1: Pp obligados a registrar MIR

a) Calidad de la MIR

Año de Valoración	Calificación	Valoración Cuantitativa
2016	31.0	1.0

Calidad MIR considera las valoraciones emitidas por el Consejo Nacional de Evaluación de la Política de Desarrollo Social (CONEVAL) y la Secretaría de Hacienda y Crédito Público (SHCP) a las MIR de los Pp.

b) Metas vs Presupuesto

Indicadores de Propósito comparables entre t y t-1	Mt	Mt-1	Pt (mdp)	Pt-1 (mdp)	Cociente de Metas / Cociente de Presupuesto	Escala MSD
Porcentaje de comunidades escolares de una muestra atendidas por el programa que fortalecen su autonomía de gestión.	70.1	100.0	2,685.3	4,576.4	1.20	5.0
Porcentaje de comunidades escolares de una muestra que realizan acciones para superar al menos dos de las carencias registradas en el ICE	0.0	86.3	2,685.3	4,576.4	0.00	1.0

Metas vs Presupuesto mide la variación anual de metas respecto de la variación anual del presupuesto, aplicable solo para indicadores de propósito comparables entre el ejercicio fiscal presente y el anterior. Se obtiene del cociente de las metas modificadas del ejercicio fiscal actual (Mt) y las metas alcanzadas en el ejercicio anterior (Mt-1), respecto del cociente del presupuesto modificado del ejercicio fiscal actual (Pt) y el presupuesto ejercido del ejercicio anterior (Pt-1).

$$V(M, P)_t = \frac{\frac{M_t}{M_{t-1}}}{\frac{P_t}{P_{t-1}}}$$

II. Matriz de Indicadores para Resultados MIR 2017

Ramo 11 Educación Pública

Pp U082 Programa de la Reforma Educativa

U082

Variable y Subvariables	Variable MSD-MIR	
	Cuantitativo	Cualitativo
MIR	● 2.6	MEDIO
Calidad	● 1.0	BAJO
Metas vs Presupuesto	● 3.0	MEDIO
Cumplimiento Metas	● 3.8	MEDIO ALTO

El resultado de la variable MIR se obtiene con base en el promedio simple de las valoraciones de tres subvariables. Para el caso de Pp exentos de registrar MIR, se considera únicamente la subvariable cumplimiento de metas al periodo a partir de los avances de los indicadores de las FID.

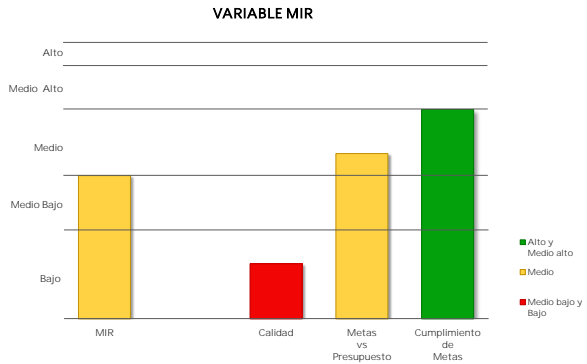

Caso 1: Pp obligados a registrar MIR

c) Cumplimiento de metas de los Indicadores MIR 2017

Indicadores de nivel Propósito	Sentido del Indicador	Meta Aprobada	Meta Ajustada	Meta Alcanzada	% Avance	Cumplimiento MSD
Porcentaje de comunidades escolares de una muestra atendidas por el programa que fortalecen su autonomía de gestión.	Ascendente	70.1	70.1	98.0	139.9	2.5
Porcentaje de comunidades escolares de una muestra que realizan acciones para superar al menos dos de las carencias registradas en el ICE	Ascendente	0.0	0.0	0.0	100.0	5.0

▪ Cumplimiento de Metas al Periodo representa el porcentaje de cumplimiento respecto de las metas modificadas al periodo de los indicadores de nivel Propósito de la MIR considerados como estratégicos, o en su caso, de los indicadores de las FID.

Caso 2: Pp exentos de registrar MIR

Cumplimiento de Metas al Periodo

Núm. FID valoradas	% de Avance Promedio 2017	Valoración Cuantitativa Promedio
NA	NA	NA

III. Programa Anual de Evaluación PAE 2017

Ramo 11 Educación Pública

Pp U082 Programa de la Reforma Educativa

Variable	MSD Cuantitativo	MSD Cualitativo
PAE	3.9	MEDIO ALTO

Año PAE	Tipo de Evaluación	MSD-PAE Cuantitativo	MSD-PAE Cualitativo
2016	Evaluación Específica de Desempeño	3.9	MEDIO ALTO

Informe(s) de Evaluación

Evaluación Específica de Desempeño

https://www.coneval.org.mx/Evaluacion/RDPS/Paginas/Resumen_Desempeno_2015.aspx

Método de Cálculo

Con base en el Proceso Analítico Jerárquico (AHP por sus siglas en inglés), así como las equivalencias de valoraciones referidas en la Nota Metodológica del MSD, se obtienen los siguientes pesos para cada uno de los conceptos considerados:

NOTA: en caso de que los Informes Finales de Evaluación no contengan la valoración de alguna de las variables establecidas en el MSD, se reasignan las ponderaciones de manera proporcional entre las variables que cuenten con información de desempeño.

Peso / Concepto / Variable

Evaluación Específica de Desempeño

- 0.316 Valoración del apartado de resultados o productos (X1)
- 0.368 Valoración del apartado de indicadores (X2)
- 0.316 Valoración del apartado de cobertura (X3)

Fórmula

Evaluación Específica de Desempeño

$$VEED = 0.316 (X1) + 0.368 (X2) + 0.316 (X3)$$

* La variable PAE se obtiene a partir de la Valoración Cuantitativa Global Incorporada en los Informes Finales de las evaluaciones externas realizadas a los Programas presupuestarios (Pp) en el marco de los Programas Anuales de Evaluación.

* Dado que los Pp pueden haber sido objeto de más de una evaluación externa, el MSD considera la evaluación más reciente efectuada a partir del año PAE 2013.

* En caso de que un Pp cuente con más de una evaluación que refleje al mismo año, se promedian los resultados cuantitativos obtenidos en dichas evaluaciones.

* Para mayor detalle acerca del método de cálculo de la variable, ver la Nota Metodológica actualizada 2018.

IV. Aspectos Susceptibles de Mejora ASM 2017

Ramo 11 Educación Pública

Pp U082 Programa de la Reforma Educativa

Variable	MSD Cuantitativo	MSD Cualitativo
ASM	5.0	ALTO

Aspectos Susceptibles de Mejora	Año Recomendación	% Avance	Promedio de % Avance
El programa cuenta con un diagnóstico que justifica su existencia e identifica el problema que se busca revertir.	2016	100.0	99.3
El Programa contempla un mecanismo inédito de asignación de recursos directo a los planteles de la totalidad de las escuelas más vulnerables en el país.	2016	100.0	
Las poblaciones potencial y objetivo están claramente definidas y cuantificadas.	2016	100.0	
El padrón del Programa permite conocer las características de las escuelas intervenidas y los montos otorgados a cada escuela por ejercicio fiscal.	2016	100.0	
El programa identifica y cuantifica los gastos en los que incurre para generar los bienes y los servicios.	2016	100.0	
Las Autoridades Educativas Locales deben llevar a cabo evaluaciones externas del programa y el programa ha establecido planes de evaluación para los estados.	2016	90.0	
El concepto de autonomía de gestión es susceptible de mejora, pues se circunscribe a considerar la capacidad de decisión de las comunidades escolares para decidir el destino de los recursos que reciben del programa, con énfasis en los aspectos de infraestructura y equipamiento.	2016	100.0	
En el diagnóstico se analizan fundamentalmente dos aspectos: los rezagos de infraestructura y equipamiento de las escuelas de nivel básico; y, la incipiente autonomía de gestión de las comunidades escolares. Esta información permite justificar los componentes 1 y 2. Sin embargo, el diagnóstico no posee información sobre la situación que guardan las Supervisiones de zona ni sobre la instalación y mantenimiento de bebederos escolares.	2016	100.0	
El propósito de la MIR alude a dos efectos o consecuencias: el logro de la autonomía de gestión de las comunidades escolares y la mejora en la prestación de servicios educativos. Esto hecho resulta confuso para entender el efecto directo que se busca lograr.	2016	100.0	
El fin de la MIR está referida a los resultados de la prueba EXCALE, por lo que no se dispone de información para alimentar este indicador.	2016	100.0	
Ciertas actividades referidas en la MIR son ambiguas, no están presentadas en orden cronológico y son insuficientes para monitorear el programa. Los indicadores asociados con la actividades no cuentan con criterios de desempeño. La MIR del programa no está incluida en los Lineamientos de Operación y existen diferencias en el contenido de uno y otro documento. También, respecto de los componentes y actividades. Algunas Fichas Técnicas hacen referencia a las	2016	100.0	
El método de cálculo del indicador de propósito es inexacto o las metas pueden ser conservadoras ya que no es claro si la muestra tiene un universo de 800 o 1000 escuelas y cuáles son los criterios para considerar sólo una muestra si contabilizarían más escuelas que el universo total de la misma.	2016	100.0	
El objetivo a nivel propósito alude a más de uno, lo cual no permite distinguir el resultado deseado.	2016	100.0	
El programa cuenta con una meta de cobertura de mediano plazo (sexenal). Se observa que desde 2014 la población objetivo está cubierta en un aproximado 98%, pero se desconoce cuáles son las metas anuales en el mediano plazo hacia el 2018. En contraste, la población potencial sólo se alcanza a cubrir en un 10%.	2016	100.0	
El propósito de la MIR alude a dos efectos o consecuencias: el logro de la autonomía de gestión de las comunidades escolares y la mejora en la prestación de servicios educativos. Esto hecho resulta confuso para entender el efecto directo que se busca lograr.	2016	100.0	

NOTA: La ficha muestra solo 15 de los 15 ASM registrados por el Programa presupuestario

La variable ASM engloba el porcentaje de avance promedio de todas las acciones comprometidas por parte de los responsables del Programa presupuestario, a partir del año de recomendación 2013. Para mayor detalle acerca del método de cálculo de la variable, ver la Nota Metodológica actualizada a 2018.

V. Sistema Integral de Información de Padrones de Programas Gubernamentales SIIPPG 2017

Ramo 11 Educación Pública

Pp U082 Programa de la Reforma Educativa

Variable	MSD Cuantitativo	MSD Cualitativo
SIIPPG	1.0	BAJO

La variable SIIPPG valora el grado de avance de los Pp en la atención de las recomendaciones derivadas de los Informes de confronta entre padrones elaborados por la SFP con información de los padrones de beneficiarios incorporados al SIIPPG-G, así como la calidad de la información incorporada a dicho Sistema.

Método de Cálculo

La variable SIIPPG-G valora dos componentes:

1. Porcentaje de avance en la atención de las recomendaciones derivadas de los informes de confronta entre padrones, elaborados por la SFP con información de los padrones de beneficiarios incorporados al SIIPPG. El valor de la subvariable tiene una ponderación de 30%.
2. Calidad de la información de los padrones incorporados al SIIPPG-G. Este componente tiene una ponderación de 70%.

Fórmula

$$SIIPPG = RA * 0.3 + ICP * 0.7$$

Donde:

RA = Recomendaciones atendidas / Total de recomendaciones emitidas

ICP = \sum porcentaje de registros de campos prioritarios / Total campos

Detalle por componente

Atención de Recomendaciones (%)	Integración de campos prioritarios (%)	Total
N.A.	33.3	33.3

Notas:

1/ En el ejercicio fiscal 2017 no se emitieron recomendaciones.

2/ Fecha de corte de la información: 23 de marzo de 2018.