

## MODELO SINTÉTICO DE INFORMACIÓN DEL DESEMPEÑO (MSD) Ejercicio Fiscal 2017

Ramo 9 Comunicaciones y Transportes

Pp K003 Proyectos de construcción de carreteras

Variable	MSD Cuantitativo	MSD Cualitativo
<b>MSD</b>	<b>4.5</b>	<b>MEDIO ALTO</b>
PEF	4.5	MEDIO ALTO
MIR	3.8	MEDIO ALTO
PAE	NA	
ASM	5.0	ALTO
SIIPPG	NA	

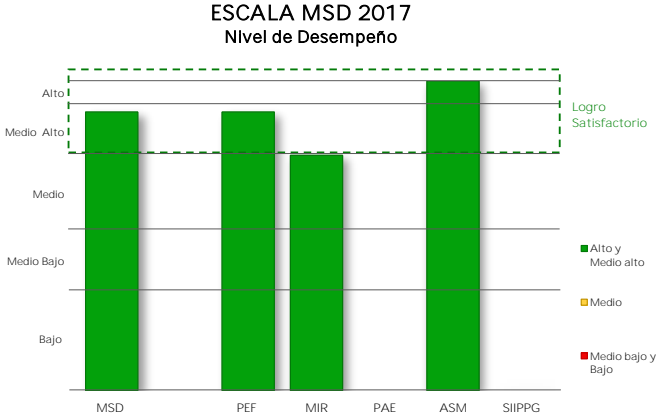

### I. Presupuesto de Egresos de la Federación PEF 2017

Valoración PEF Ejercicio t-1		Valoración PEF Ejercicio t	
2016		2017	
Cuantitativa	Cualitativa	Cuantitativa	Cualitativa
4.5	MEDIO ALTO	4.5	MEDIO ALTO

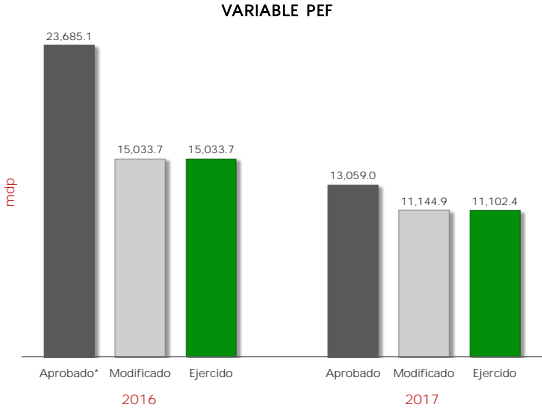

2016					2017					Variable MSD-PEF 2017	
Aprobado*	Modificado	Ejercido	% Ejecución	Valoración MSD	Aprobado	Modificado	Ejercido	% Ejecución	Valoración MSD	Cuantitativo	Cualitativo
23,685.1	15,033.7	15,033.7	81.5	4.5	13,059.0	11,144.9	11,102.4	85.0	4.5	4.5	MEDIO ALTO

mdp: millones de pesos.  
\* Se considera el monto del "Ajuste preventivo al gasto de la Administración Pública Federal para refrendar el compromiso con la estabilidad macroeconómica" y del "Ajuste al gasto público para asegurar la estabilidad de la economía nacional", anunciados el 17 de Febrero y 24 de Julio de 2016, respectivamente.

La variable PEF valora la planeación eficaz del gasto del Pp durante los últimos dos ejercicios fiscales, mediante la variación del presupuesto ejercido reportado en la Cuenta Pública respecto del presupuesto aprobado (o en su caso, del modificado) en el Presupuesto de Egresos de la Federación. A tales variaciones, se les asigna una ponderación de 65% para el ejercicio fiscal valorado y de 35% para el ejercicio fiscal t-1.

## II. Matriz de Indicadores para Resultados MIR 2017

Ramo 9 Comunicaciones y Transportes

Pp K003 Proyectos de construcción de carreteras

Variable y Subvariables	Variable MSD-MIR	
	Cuantitativo	Cualitativo
<b>MIR</b>	<b>3.8</b>	<b>MEDIO ALTO</b>
Calidad	4.0	MEDIO ALTO
Metas vs Presupuesto	5.0	ALTO
Cumplimiento Metas	2.3	MEDIO BAJO

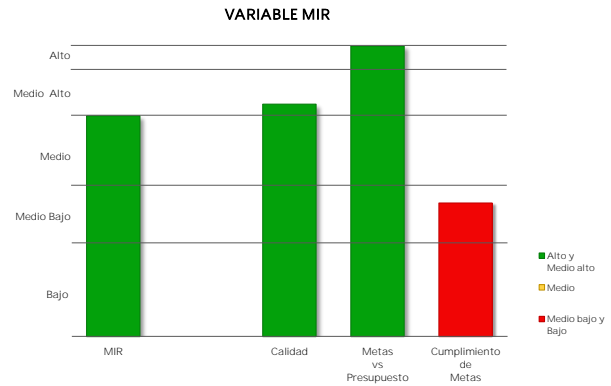

El resultado de la variable MIR se obtiene con base en el promedio simple de las valoraciones de tres subvariables. Para el caso de Pp exentos de registrar MIR, se considera únicamente la subvariable cumplimiento de metas al periodo a partir de los avances de los indicadores de las FID.

### Caso 1: Pp obligados a registrar MIR

#### a) Calidad de la MIR

Año de Valoración	Calificación	Valoración Cuantitativa
2017	83.0	4.0

Calidad MIR considera las valoraciones emitidas por el Consejo Nacional de Evaluación de la Política de Desarrollo Social (CONEVAL) y la Secretaría de Hacienda y Crédito Público (SHCP) a las MIR de los Pp.

#### b) Metas vs Presupuesto

Indicadores de Propósito comparables entre t y t-1	Mt	Mt-1	Pt (mdp)	Pt-1 (mdp)	Cociente de Metas / Cociente de Presupuesto	Escala MSD
Porcentaje de kilómetros modernizados de la red carretera nacional.	0.7	0.8	11,144.9	15,955.8	1.30	5.0
Porcentaje de crecimiento de la red carretera nacional.	0.1	0.0	11,144.9	15,955.8	6.40	5.0

Metas vs Presupuesto mide la variación anual de metas respecto de la variación anual del presupuesto, aplicable solo para indicadores de propósito comparables entre el ejercicio fiscal presente y el anterior. Se obtiene del cociente de las metas modificadas del ejercicio fiscal actual (Mt) y las metas alcanzadas en el ejercicio anterior (Mt-1), respecto del cociente del presupuesto modificado del ejercicio fiscal actual (Pt) y el presupuesto ejercido del ejercicio anterior (Pt-1).

$$V(M, P)_t = \frac{\frac{M_t}{M_{t-1}}}{\frac{P_t}{P_{t-1}}}$$

## II. Matriz de Indicadores para Resultados MIR 2017

Ramo 9 Comunicaciones y Transportes

Pp K003 Proyectos de construcción de carreteras

Variable y Subvariables	Variable MSD-MIR	
	Cuantitativo	Cualitativo
<b>MIR</b>	● 3.8	<b>MEDIO ALTO</b>
Calidad	● 4.0	MEDIO ALTO
Metas vs Presupuesto	● 5.0	ALTO
Cumplimiento Metas	● 2.3	MEDIO BAJO

El resultado de la variable MIR se obtiene con base en el promedio simple de las valoraciones de tres subvariables. Para el caso de Pp exentos de registrar MIR, se considera únicamente la subvariable cumplimiento de metas al periodo a partir de los avances de los indicadores de las FID.

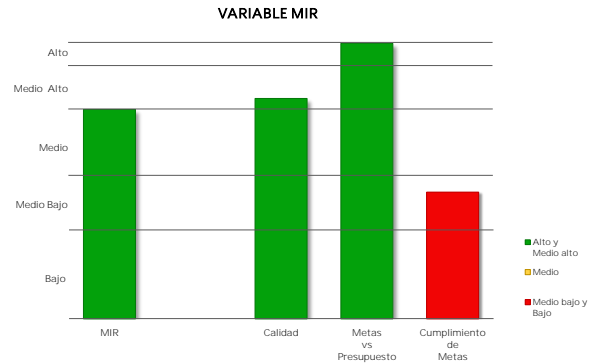

### Caso 1: Pp obligados a registrar MIR

#### c) Cumplimiento de metas de los Indicadores MIR 2017

Indicadores de nivel Propósito	Sentido del Indicador	Meta Aprobada	Meta Ajustada	Meta Alcanzada	% Avance	Cumplimiento MSD
Porcentaje de kilómetros modernizados de la red carretera nacional.	Ascendente	0.7	0.7	0.6	77.5	3.0
Porcentaje de crecimiento de la red carretera nacional.	Ascendente	0.1	0.1	0.0	33.3	1.5

▪ Cumplimiento de Metas al Periodo representa el porcentaje de cumplimiento respecto de las metas modificadas al periodo de los indicadores de nivel Propósito de la MIR considerados como estratégicos, o en su caso, de los indicadores de las FID.

### Caso 2: Pp exentos de registrar MIR

#### Cumplimiento de Metas al Periodo

Núm. FID valoradas	% de Avance Promedio 2017	Valoración Cuantitativa Promedio
NA	NA	NA



IV. Aspectos Susceptibles de Mejora  
ASM 2017

Ramo 9 Comunicaciones y Transportes

Pp K003 Proyectos de construcción de carreteras

Variable	MSD Cuantitativo	MSD Cualitativo
ASM	5.0	ALTO

Aspectos Susceptibles de Mejora	Año Recomendación	% Avance	Promedio de % Avance
Capacitación sobre la Ley de Obras Públicas y Servicios Relacionados con las Mismas.	2015	100.0	100.0

La variable ASM engloba el porcentaje de avance promedio de todas las acciones comprometidas por parte de los responsables del Programa presupuestario, a partir del año de recomendación 2013. Para mayor detalle acerca del método de cálculo de la variable, ver la Nota Metodológica actualizada a 2018.

**MODELO SINTÉTICO DE INFORMACIÓN DEL DESEMPEÑO (MSD)**  
Ejercicio Fiscal 2017

Ramo 9 Comunicaciones y Transportes

Pp K004 Proyectos de construcción de puertos

Variable	MSD Cuantitativo	MSD Cualitativo
MSD	4.5	MEDIO ALTO
PEF	5.0	ALTO
MIR	4.3	MEDIO ALTO
PAE	NA	
ASM	NA	
SIIPPG	NA	

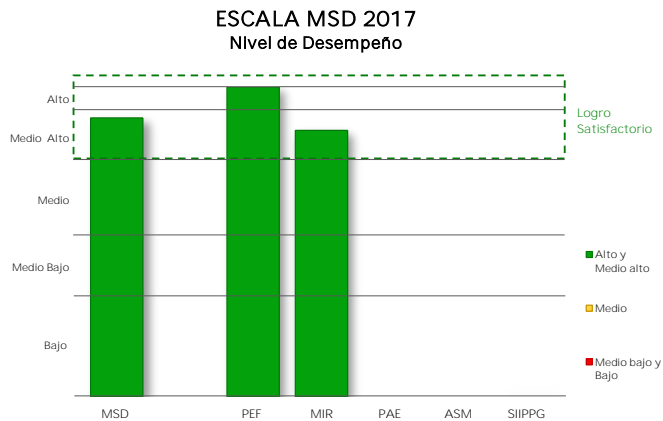

**I. Presupuesto de Egresos de la Federación**  
PEF 2017

Valoración PEF Ejercicio t-1		Valoración PEF Ejercicio t	
2016		2017	
Cuantitativa	Cualitativa	Cuantitativa	Cualitativa
5.0	ALTO	5.0	ALTO

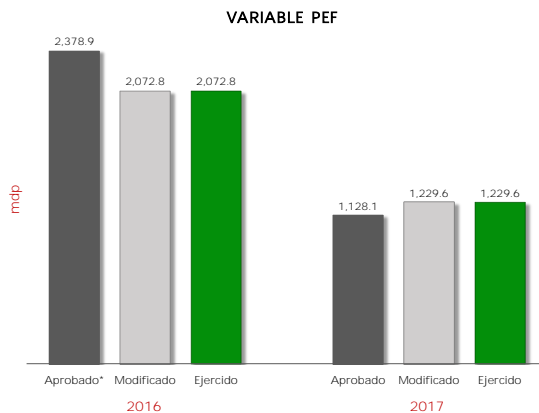

2016					2017					Variable MSD-PEF 2017	
Aprobado*	Modificado	Ejercido	% Ejecución	Valoración MSD	Aprobado	Modificado	Ejercido	% Ejecución	Valoración MSD	Cuantitativo	Cualitativo
2,378.9	2,072.8	2,072.8	99.1	5.0	1,128.1	1,229.6	1,229.6	109.0	5.0	5.0	ALTO

mdp: millones de pesos

\* Se considera el monto del "Ajuste preventivo al gasto de la Administración Pública Federal para refrendar el compromiso con la estabilidad macroeconómica" y del "Ajuste al gasto público para asegurar la estabilidad de la economía nacional", anunciados el 17 de Febrero y 24 de Julio de 2016, respectivamente.

La variable PEF valora la planeación eficaz del gasto del Pp durante los últimos dos ejercicios fiscales, mediante la variación del presupuesto ejercido reportado en la Cuenta Pública respecto del presupuesto aprobado (o en su caso, del modificado) en el Presupuesto de Egresos de la Federación. A tales variaciones, se les asigna una ponderación de 65% para el ejercicio fiscal valorado y de 35% para el ejercicio fiscal t-1.

## II. Matriz de Indicadores para Resultados MIR 2017

Ramo 9 Comunicaciones y Transportes

Pp K004 Proyectos de construcción de puertos

Variable y Subvariables	Variable MSD-MIR	
	Cuantitativo	Cualitativo
<b>MIR</b>	● 4.3	<b>MEDIO ALTO</b>
Calidad	● 4.0	MEDIO ALTO
Metas vs Presupuesto	NA	
Cumplimiento Metas	● 4.5	MEDIO ALTO

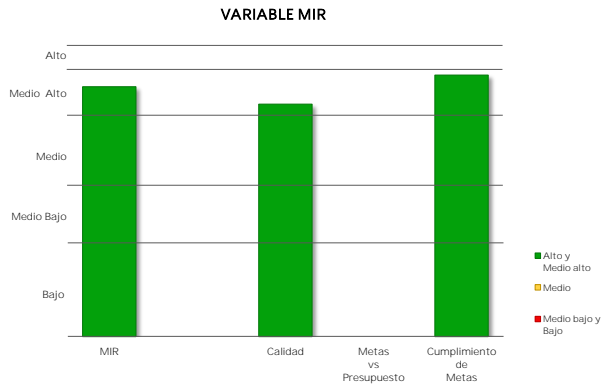

El resultado de la variable MIR se obtiene con base en el promedio simple de las valoraciones de tres subvariables. Para el caso de Pp exentos de registrar MIR, se considera únicamente la subvariable cumplimiento de metas al periodo a partir de los avances de los indicadores de las FID.

### Caso 1: Pp obligados a registrar MIR

**a) Calidad de la MIR**

Año de Valoración	Calificación	Valoración Cuantitativa
2017	84.9	4.0

Calidad MIR considera las valoraciones emitidas por el Consejo Nacional de Evaluación de la Política de Desarrollo Social (CONEVAL) y la Secretaría de Hacienda y Crédito Público (SHCP) a las MIR de los Pp.

**b) Metas vs Presupuesto**

Indicadores de Propósito comparables entre t y t-1	Mt	Mt-1	Pt (mdp)	Pt-1 (mdp)	Cociente de Metas / Cociente de Presupuesto	Escala MSD
--	----	------	----------	------------	---	------------

Metas vs Presupuesto mide la variación anual de metas respecto de la variación anual del presupuesto, aplicable solo para indicadores de propósito comparables entre el ejercicio fiscal presente y el anterior. Se obtiene del cociente de las metas modificadas del ejercicio fiscal actual (Mt) y las metas alcanzadas en el ejercicio anterior (Mt-1), respecto del cociente del presupuesto modificado del ejercicio fiscal actual (Pt) y el presupuesto ejercido del ejercicio anterior (Pt-1).

$$V(M, P)_t = \frac{\frac{M_t}{M_{t-1}}}{\frac{P_t}{P_{t-1}}}$$

## II. Matriz de Indicadores para Resultados MIR 2017

Ramo	9	Comunicaciones y Transportes
------	---	------------------------------

Pp	K004	Proyectos de construcción de puertos
----	------	--------------------------------------

\*\*\*

Variable y Subvariables	Variable MSD-MIR	
	Cuantitativo	Cualitativo
<b>MIR</b>	<b>4.3</b>	<b>MEDIO ALTO</b>
Calidad	4.0	MEDIO ALTO
Metas vs Presupuesto	NA	
Cumplimiento Metas	4.5	MEDIO ALTO

El resultado de la variable MIR se obtiene con base en el promedio simple de las valoraciones de tres subvariables. Para el caso de Pp exentos de registrar MIR, se considera únicamente la subvariable cumplimiento de metas al periodo a partir de los avances de los indicadores de las FID.

VARIABLE MIR

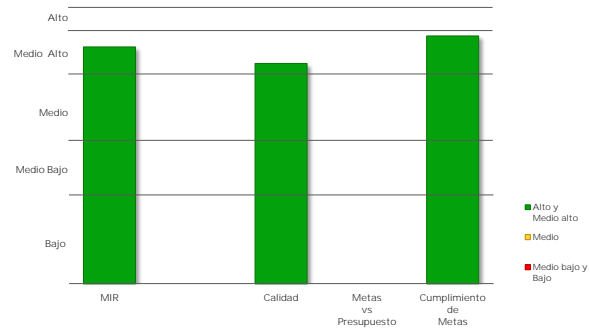

### Caso 1: Pp obligados a registrar MIR

#### c) Cumplimiento de metas de los Indicadores MIR 2017

Indicadores de nivel Propósito	Sentido del Indicador	Meta Aprobada	Meta Ajustada	Meta Alcanzada	% Avance	Cumplimiento MSD
Tasa anual de crecimiento de la carga operada a través de puertos.	Ascendente	2.2	2.2	2.3	100.1	5.0
Tasa anual de crecimiento de pasajeros en movimiento a través de puertos.	Ascendente	0.3	0.3	10.3	110.0	4.0

▪ Cumplimiento de Metas al Periodo representa el porcentaje de cumplimiento respecto de las metas modificadas al periodo de los indicadores de nivel Propósito de la MIR considerados como estratégicos, o en su caso, de los indicadores de las FID.

### Caso 2: Pp exentos de registrar MIR

#### Cumplimiento de Metas al Periodo

Núm. FID valoradas	% de Avance Promedio 2017	Valoración Cuantitativa Promedio
NA	NA	NA

## MODELO SINTÉTICO DE INFORMACIÓN DEL DESEMPEÑO (MSD) Ejercicio Fiscal 2017

Ramo 9 Comunicaciones y Transportes

Pp K005 Proyectos de construcción de aeropuertos

Variable	MSD Cuantitativo	MSD Cualitativo
MSD	2.7	MEDIO
PEF	1.0	BAJO
MIR	3.5	MEDIO
PAE	NA	
ASM	NA	
SIIPPG	NA	

ESCALA MSD 2017  
Nivel de Desempeño

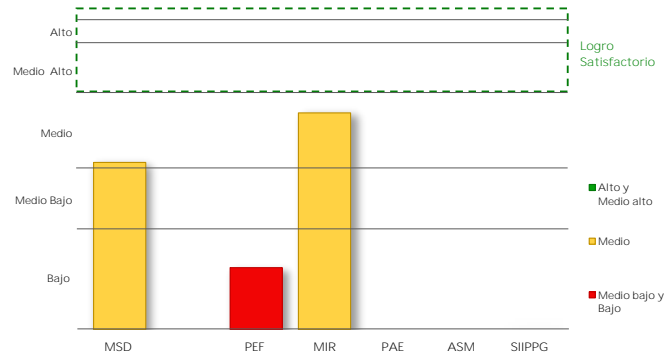

### I. Presupuesto de Egresos de la Federación PEF 2017

Valoración PEF Ejercicio t-1		Valoración PEF Ejercicio t	
2016		2017	
Cuantitativa	Cualitativa	Cuantitativa	Cualitativa
1.0	BAJO	1.0	BAJO

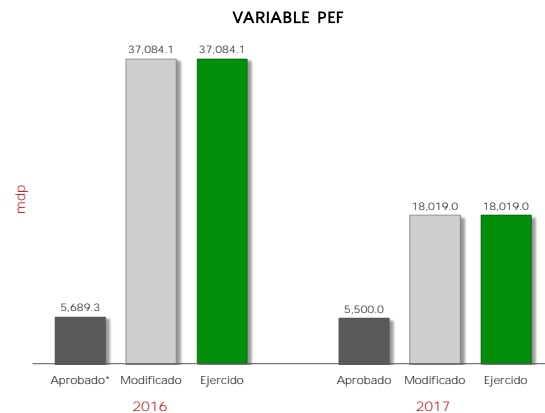

2016					2017					Variable MSD-PEF 2017	
Aprobado*	Modificado	Ejercido	% Ejecución	Valoración MSD	Aprobado	Modificado	Ejercido	% Ejecución	Valoración MSD	Cuantitativo	Cualitativo
5,689.3	37,084.1	37,084.1	651.8	1.0	5,500.0	18,019.0	18,019.0	327.6	1.0	1.0	BAJO

mdp: millones de pesos

\* Se considera el monto del "Ajuste preventivo al gasto de la Administración Pública Federal para refrendar el compromiso con la estabilidad macroeconómica" y del "Ajuste al gasto público para asegurar la estabilidad de la economía nacional", anunciados el 17 de Febrero y 24 de Julio de 2016, respectivamente.

La variable PEF valora la planeación eficaz del gasto del Pp durante los últimos dos ejercicios fiscales, mediante la variación del presupuesto ejercido reportado en la Cuenta Pública respecto del presupuesto aprobado (o en su caso, del modificado) en el Presupuesto de Egresos de la Federación. A tales variaciones, se les asigna una ponderación de 65% para el ejercicio fiscal valorado y de 35% para el ejercicio fiscal t-1.



## II. Matriz de Indicadores para Resultados MIR 2017

Ramo 9 Comunicaciones y Transportes

Pp K005 Proyectos de construcción de aeropuertos

Variable y Subvariables	Variable MSD-MIR	
	Cuantitativo	Cualitativo
<b>MIR</b>	<b>3.5</b>	<b>MEDIO</b>
Calidad	5.0	ALTO
Metas vs Presupuesto	3.0	MEDIO
Cumplimiento Metas	2.5	MEDIO BAJO

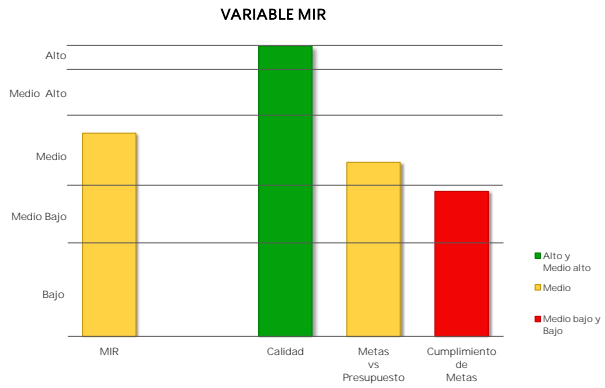

El resultado de la variable MIR se obtiene con base en el promedio simple de las valoraciones de tres subvariables. Para el caso de Pp exentos de registrar MIR, se considera únicamente la subvariable cumplimiento de metas al periodo a partir de los avances de los indicadores de las FID.

### Caso 1: Pp obligados a registrar MIR

**a) Calidad de la MIR**

Año de Valoración	Calificación	Valoración Cuantitativa
2017	87.5	5.0

Calidad MIR considera las valoraciones emitidas por el Consejo Nacional de Evaluación de la Política de Desarrollo Social (CONEVAL) y la Secretaría de Hacienda y Crédito Público (SHCP) a las MIR de los Pp.

**b) Metas vs Presupuesto**

Indicadores de Propósito comparables entre t y t-1	Mt	Mt-1	Pt (mdp)	Pt-1 (mdp)	Cociente de Metas / Cociente de Presupuesto	Escala MSD
Porcentaje de quejas de clientes por deficiencias en el servicio de suministro de combustible de aviación	0.0	0.1	18,019.0	39,358.8	0.70	1.0
Porcentaje de usuarios satisfechos en los aeropuertos operados por ASA	80.0	84.0	18,019.0	39,358.8	2.10	5.0

Metas vs Presupuesto mide la variación anual de metas respecto de la variación anual del presupuesto, aplicable solo para indicadores de propósito comparables entre el ejercicio fiscal presente y el anterior. Se obtiene del cociente de las metas modificadas del ejercicio fiscal actual (Mt) y las metas alcanzadas en el ejercicio anterior (Mt-1), respecto del cociente del presupuesto modificado del ejercicio fiscal actual (Pt) y el presupuesto ejercido del ejercicio anterior (Pt-1).

$$V(M,P)_t = \frac{\frac{M_t}{M_{t-1}}}{\frac{P_t}{P_{t-1}}}$$

## II. Matriz de Indicadores para Resultados MIR 2017

Ramo 9 Comunicaciones y Transportes

Pp K005 Proyectos de construcción de aeropuertos

\*\*\*

Variable y Subvariables	Variable MSD-MIR	
	Cuantitativo	Cualitativo
<b>MIR</b>	● 3.5	<b>MEDIO</b>
Calidad	● 5.0	ALTO
Metas vs Presupuesto	● 3.0	MEDIO
Cumplimiento Metas	● 2.5	MEDIO BAJO

El resultado de la variable MIR se obtiene con base en el promedio simple de las valoraciones de tres subvariables. Para el caso de Pp exentos de registrar MIR, se considera únicamente la subvariable cumplimiento de metas al periodo a partir de los avances de los indicadores de las FID.

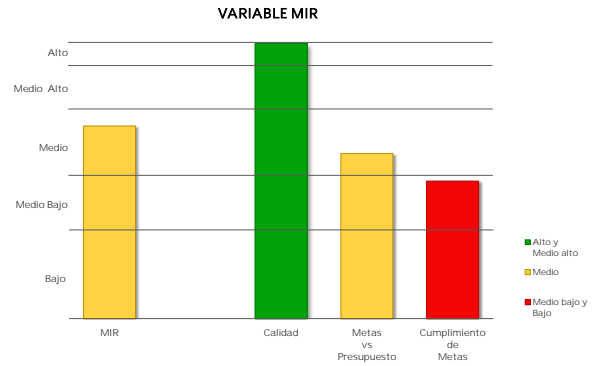

### Caso 1: Pp obligados a registrar MIR

#### c) Cumplimiento de metas de los Indicadores MIR 2017

Indicadores de nivel Propósito	Sentido del Indicador	Meta Aprobada	Meta Ajustada	Meta Alcanzada	% Avance	Cumplimiento MSD
Porcentaje de quejas de clientes por deficiencias en el servicio de suministro de combustible de aviación	Descendente	0.0	0.0	0.1	250.0	1.0
Porcentaje de usuarios satisfechos en los aeropuertos operados por ASA	Ascendente	80.0	80.0	85.0	106.3	4.0

▪ Cumplimiento de Metas al Periodo representa el porcentaje de cumplimiento respecto de las metas modificadas al periodo de los indicadores de nivel Propósito de la MIR considerados como estratégicos, o en su caso, de los indicadores de las FID.

### Caso 2: Pp exentos de registrar MIR

#### Cumplimiento de Metas al Periodo

Núm. FID valoradas	% de Avance Promedio 2017	Valoración Cuantitativa Promedio
NA	NA	NA

## MODELO SINTÉTICO DE INFORMACIÓN DEL DESEMPEÑO (MSD) Ejercicio Fiscal 2017

Ramo 9 Comunicaciones y Transportes

Pp K010 Proyectos de Infraestructura de ciencia y tecnología

Variable	MSD Cuantitativo	MSD Cualitativo
MSD	3.7	MEDIO
PEF	3.6	MEDIO
MIR	3.7	MEDIO
PAE	NA	
ASM	NA	
SIIPPG	NA	

ESCALA MSD 2017  
Nivel de Desempeño

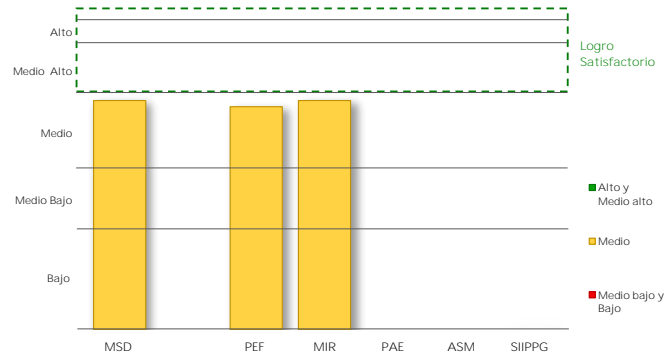

### I. Presupuesto de Egresos de la Federación PEF 2017

Valoración PEF Ejercicio t-1		Valoración PEF Ejercicio t	
2016		2017	
Cuantitativa	Cualitativa	Cuantitativa	Cualitativa
1.0	BAJO	5.0	ALTO

VARIABLE PEF

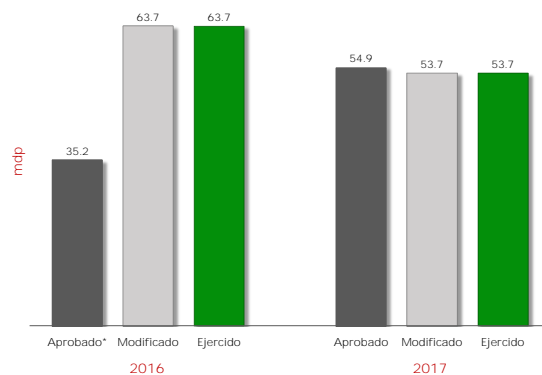

2016					2017					Variable MSD-PEF 2017	
Aprobado*	Modificado	Ejercido	% Ejecución	Valoración MSD	Aprobado	Modificado	Ejercido	% Ejecución	Valoración MSD	Cuantitativo	Cualitativo
35.2	63.7	63.7	180.8	1.0	54.9	53.7	53.7	97.7	5.0	3.6	MEDIO

mdp: millones de pesos

\* Se considera el monto del "Ajuste preventivo al gasto de la Administración Pública Federal para refrendar el compromiso con la estabilidad macroeconómica" y del "Ajuste al gasto público para asegurar la estabilidad de la economía nacional", anunciados el 17 de Febrero y 24 de Julio de 2016, respectivamente.

La variable PEF valora la planeación eficaz del gasto del Pp durante los últimos dos ejercicios fiscales, mediante la variación del presupuesto ejercido reportado en la Cuenta Pública respecto del presupuesto aprobado (o en su caso, del modificado) en el Presupuesto de Egresos de la Federación. A tales variaciones, se les asigna una ponderación de 65% para el ejercicio fiscal valorado y de 35% para el ejercicio fiscal t-1.

## II. Matriz de Indicadores para Resultados MIR 2017

Ramo 9 Comunicaciones y Transportes

Pp K010 Proyectos de Infraestructura de ciencia y tecnología

Variable y Subvariables	Variable MSD-MIR	
	Cuantitativo	Cualitativo
<b>MIR</b>	<b>3.7</b>	<b>MEDIO</b>
Calidad	5.0	ALTO
Metas vs Presupuesto	5.0	ALTO
Cumplimiento Metas	1.0	BAJO

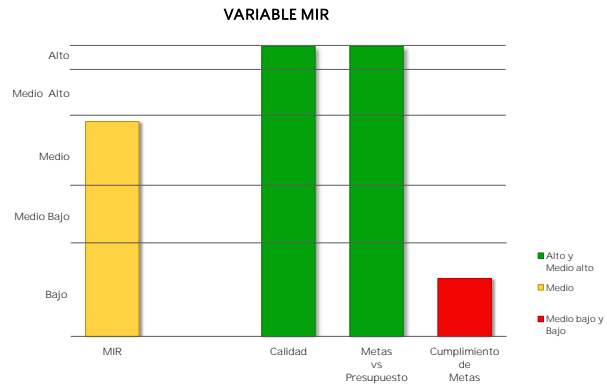

El resultado de la variable MIR se obtiene con base en el promedio simple de las valoraciones de tres subvariables. Para el caso de Pp exentos de registrar MIR, se considera únicamente la subvariable cumplimiento de metas al periodo a partir de los avances de los indicadores de las FID.

### Caso 1: Pp obligados a registrar MIR

**a) Calidad de la MIR**

Año de Valoración	Calificación	Valoración Cuantitativa
2017	89.8	5.0

Calidad MIR considera las valoraciones emitidas por el Consejo Nacional de Evaluación de la Política de Desarrollo Social (CONEVAL) y la Secretaría de Hacienda y Crédito Público (SHCP) a las MIR de los Pp.

**b) Metas vs Presupuesto**

Indicadores de Propósito comparables entre t y t-1	Mt	Mt-1	Pt (mdp)	Pt-1 (mdp)	Cociente de Metas / Cociente de Presupuesto	Escala MSD
Activos fijos adquiridos y/o construidos para incrementar la capacidad tecnológica	1.0	1.0	53.7	67.6	1.30	5.0

Metas vs Presupuesto mide la variación anual de metas respecto de la variación anual del presupuesto, aplicable solo para indicadores de propósito comparables entre el ejercicio fiscal presente y el anterior. Se obtiene del cociente de las metas modificadas del ejercicio fiscal actual (Mt) y las metas alcanzadas en el ejercicio anterior (Mt-1), respecto del cociente del presupuesto modificado del ejercicio fiscal actual (Pt) y el presupuesto ejercido del ejercicio anterior (Pt-1).

$$V(M,P)_t = \frac{M_t}{M_{t-1}} \cdot \frac{P_{t-1}}{P_t}$$

## II. Matriz de Indicadores para Resultados MIR 2017

Ramo	9	Comunicaciones y Transportes
------	---	------------------------------

Pp	K010	Proyectos de Infraestructura de ciencia y tecnología
----	------	--

Variable y Subvariables	Variable MSD-MIR	
	Cuantitativo	Cualitativo
<b>MIR</b>	● 3.7	<b>MEDIO</b>
Calidad	● 5.0	ALTO
Metas vs Presupuesto	● 5.0	ALTO
Cumplimiento Metas	● 1.0	BAJO

El resultado de la variable MIR se obtiene con base en el promedio simple de las valoraciones de tres subvariables. Para el caso de Pp exentos de registrar MIR, se considera únicamente la subvariable cumplimiento de metas al periodo a partir de los avances de los indicadores de las FID.

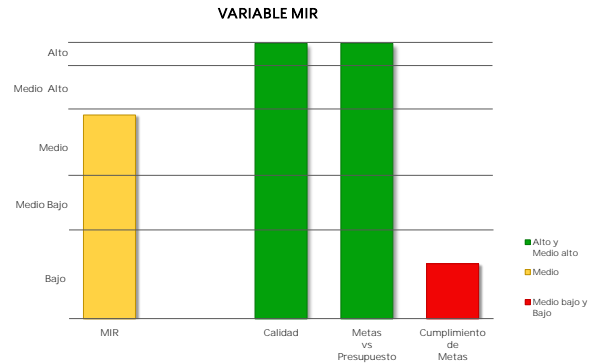

### Caso 1: Pp obligados a registrar MIR

#### c) Cumplimiento de metas de los Indicadores MIR 2017

Indicadores de nivel Propósito	Sentido del Indicador	Meta Aprobada	Meta Ajustada	Meta Alcanzada	% Avance	Cumplimiento MSD
Activos fijos adquiridos y/o construidos para incrementar la capacidad tecnológica	Ascendente	1.0	1.0	ND	0.0	1.0

▪ Cumplimiento de Metas al Periodo representa el porcentaje de cumplimiento respecto de las metas modificadas al periodo de los indicadores de nivel Propósito de la MIR considerados como estratégicos, o en su caso, de los indicadores de las FID.

### Caso 2: Pp exentos de registrar MIR

#### Cumplimiento de Metas al Periodo

Núm. FID valoradas	% de Avance Promedio 2017	Valoración Cuantitativa Promedio
NA	NA	NA

## MODELO SINTÉTICO DE INFORMACIÓN DEL DESEMPEÑO (MSD) Ejercicio Fiscal 2017

Ramo 9 Comunicaciones y Transportes

Pp K027 Mantenimiento de Infraestructura

Variable	MSD Cuantitativo	MSD Cualitativo
MSD	4.6	ALTO
PEF	4.3	MEDIO ALTO
MIR	4.7	ALTO
PAE	NA	
ASM	NA	
SIIPPG	NA	

ESCALA MSD 2017  
Nivel de Desempeño

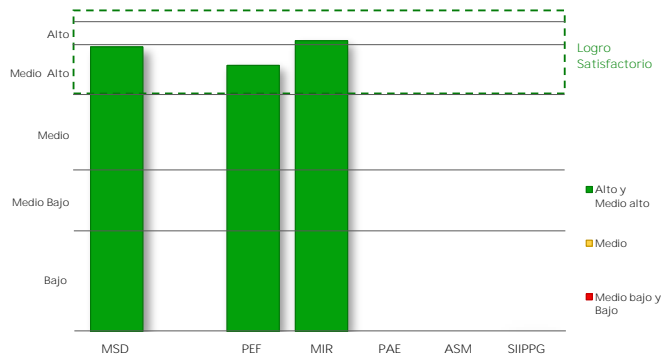

### I. Presupuesto de Egresos de la Federación PEF 2017

Valoración PEF Ejercicio t-1		Valoración PEF Ejercicio t	
2016	2017	2016	2017
Cuantitativa	Cualitativa	Cuantitativa	Cualitativa
3.0	MEDIO	5.0	ALTO

VARIABLE PEF

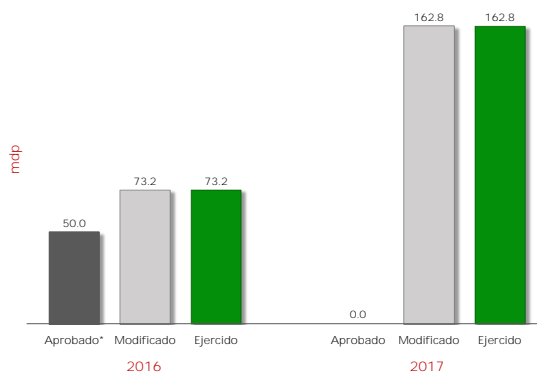

2016					2017					Variable MSD-PEF 2017	
Aprobado*	Modificado	Ejercido	% Ejecución	Valoración MSD	Aprobado	Modificado	Ejercido	% Ejecución	Valoración MSD	Cuantitativo	Cualitativo
50.0	73.2	73.2	146.4	3.0	0.0	162.8	162.8	100.0	5.0	4.3	MEDIO ALTO

mdp: millones de pesos

\* Se considera el monto del "Ajuste preventivo al gasto de la Administración Pública Federal para refrendar el compromiso con la estabilidad macroeconómica" y del "Ajuste al gasto público para asegurar la estabilidad de la economía nacional", anunciados el 17 de Febrero y 24 de Julio de 2016, respectivamente.

La variable PEF valora la planeación eficaz del gasto del Pp durante los últimos dos ejercicios fiscales, mediante la variación del presupuesto ejercido reportado en la Cuenta Pública respecto del presupuesto aprobado (o en su caso, del modificado) en el Presupuesto de Egresos de la Federación. A tales variaciones, se les asigna una ponderación de 65% para el ejercicio fiscal valorado y de 35% para el ejercicio fiscal t-1.

## II. Matriz de Indicadores para Resultados MIR 2017

Ramo 9 Comunicaciones y Transportes

Pp K027 Mantenimiento de Infraestructura

Variable y Subvariables	Variable MSD-MIR	
	Cuantitativo	Cualitativo
<b>MIR</b>	● 4.7	<b>ALTO</b>
Calidad	● 4.0	MEDIO ALTO
Metas vs Presupuesto	● 5.0	ALTO
Cumplimiento Metas	● 5.0	ALTO

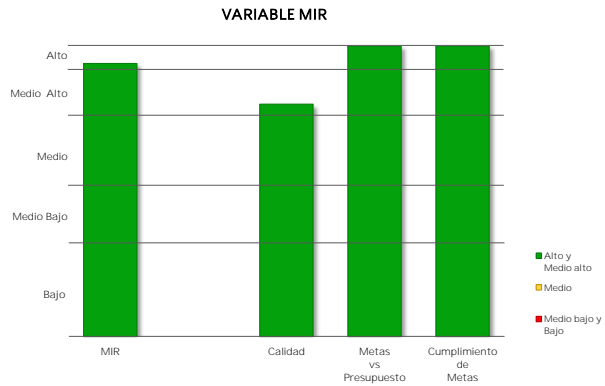

El resultado de la variable MIR se obtiene con base en el promedio simple de las valoraciones de tres subvariables. Para el caso de Pp exentos de registrar MIR, se considera únicamente la subvariable cumplimiento de metas al periodo a partir de los avances de los indicadores de las FID.

### Caso 1: Pp obligados a registrar MIR

**a) Calidad de la MIR**

Año de Valoración	Calificación	Valoración Cuantitativa
2017	84.8	4.0

Calidad MIR considera las valoraciones emitidas por el Consejo Nacional de Evaluación de la Política de Desarrollo Social (CONEVAL) y la Secretaría de Hacienda y Crédito Público (SHCP) a las MIR de los Pp.

**b) Metas vs Presupuesto**

Indicadores de Propósito comparables entre t y t-1	Mt	Mt-1	Pt (mdp)	Pt-1 (mdp)	Cociente de Metas / Cociente de Presupuesto	Escala MSD
Porcentaje de accidentes o incidentes imputables a la infraestructura aeroportuaria de la Red ASA	0.0	0.0	162.8	77.7	530197123563.40	5.0

Metas vs Presupuesto mide la variación anual de metas respecto de la variación anual del presupuesto, aplicable solo para indicadores de propósito comparables entre el ejercicio fiscal presente y el anterior. Se obtiene del cociente de las metas modificadas del ejercicio fiscal actual (Mt) y las metas alcanzadas en el ejercicio anterior (Mt-1), respecto del cociente del presupuesto modificado del ejercicio fiscal actual (Pt) y el presupuesto ejercido del ejercicio anterior (Pt-1).

$$V(M,P)_t = \frac{M_t}{M_{t-1}} \cdot \frac{P_{t-1}}{P_t}$$

## II. Matriz de Indicadores para Resultados MIR 2017

Ramo	9	Comunicaciones y Transportes
------	---	------------------------------

Pp	K027	Mantenimiento de Infraestructura
----	------	----------------------------------

K027

Variable y Subvariables	Variable MSD-MIR	
	Cuantitativo	Cualitativo
<b>MIR</b>	● 4.7	<b>ALTO</b>
Calidad	● 4.0	MEDIO ALTO
Metas vs Presupuesto	● 5.0	ALTO
Cumplimiento Metas	● 5.0	ALTO

El resultado de la variable MIR se obtiene con base en el promedio simple de las valoraciones de tres subvariables. Para el caso de Pp exentos de registrar MIR, se considera únicamente la subvariable cumplimiento de metas al periodo a partir de los avances de los indicadores de las FID.

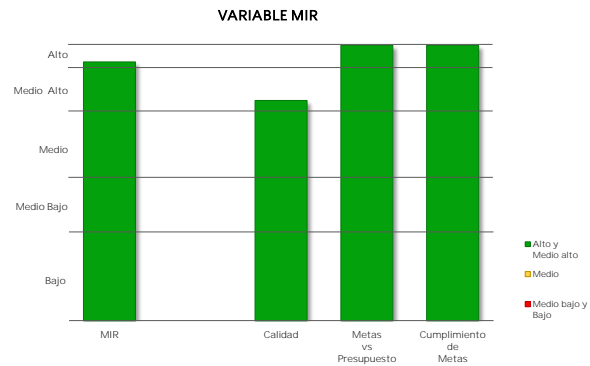

### Caso 1: Pp obligados a registrar MIR

#### c) Cumplimiento de metas de los Indicadores MIR 2017

Indicadores de nivel Propósito	Sentido del Indicador	Meta Aprobada	Meta Ajustada	Meta Alcanzada	% Avance	Cumplimiento MSD
Porcentaje de accidentes o incidentes imputables a la infraestructura aeroportuaria de la Red ASA	Descendente	0.0	0.0	0.0	100.0	5.0

- Cumplimiento de Metas al Periodo representa el porcentaje de cumplimiento respecto de las metas modificadas al periodo de los indicadores de nivel Propósito de la MIR considerados como estratégicos, o en su caso, de los indicadores de las FID.

### Caso 2: Pp exentos de registrar MIR

#### Cumplimiento de Metas al Periodo

Núm. FID valoradas	% de Avance Promedio 2017	Valoración Cuantitativa Promedio
NA	NA	NA



## MODELO SINTÉTICO DE INFORMACIÓN DEL DESEMPEÑO (MSD) Ejercicio Fiscal 2017

Ramo 9 Comunicaciones y Transportes

Pp K028 Estudios de preinversión

Variable	MSD Cuantitativo	MSD Cualitativo
<b>MSD</b>	<b>4.4</b>	<b>MEDIO ALTO</b>
PEF	5.0	ALTO
MIR	4.7	ALTO
PAE	3.4	MEDIO
ASM	5.0	ALTO
SIIPPG	NA	

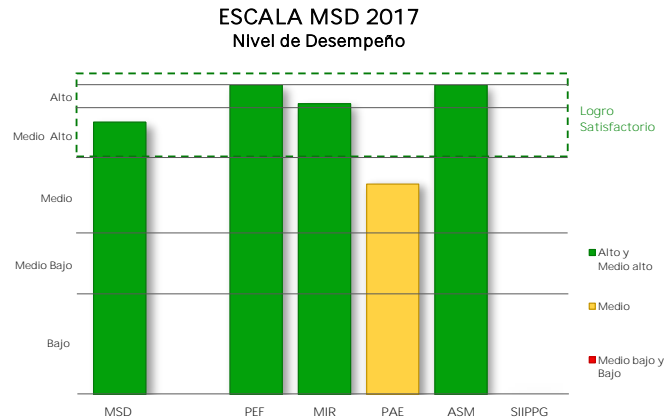

### I. Presupuesto de Egresos de la Federación PEF 2017

Valoración PEF Ejercicio t-1		Valoración PEF Ejercicio t	
2016		2017	
Cuantitativa	Cualitativa	Cuantitativa	Cualitativa
5.0	ALTO	5.0	ALTO

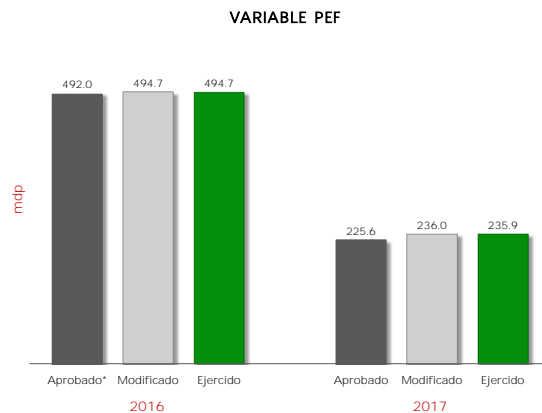

2016					2017					Variable MSD-PEF 2017	
Aprobado*	Modificado	Ejercido	% Ejecución	Valoración MSD	Aprobado	Modificado	Ejercido	% Ejecución	Valoración MSD	Cuantitativo	Cualitativo
492.0	494.7	494.7	100.5	5.0	225.6	236.0	235.9	104.6	5.0	5.0	ALTO

mdp: millones de pesos

\* Se considera el monto del "Ajuste preventivo al gasto de la Administración Pública Federal para refrendar el compromiso con la estabilidad macroeconómica" y del "Ajuste al gasto público para asegurar la estabilidad de la economía nacional", anunciados el 17 de Febrero y 24 de Julio de 2016, respectivamente.

La variable PEF valora la planeación eficaz del gasto del Pp durante los últimos dos ejercicios fiscales, mediante la variación del presupuesto ejercido reportado en la Cuenta Pública respecto del presupuesto aprobado (o en su caso, del modificado) en el Presupuesto de Egresos de la Federación. A tales variaciones, se les asigna una ponderación de 65% para el ejercicio fiscal valorado y de 35% para el ejercicio fiscal t-1.

## II. Matriz de Indicadores para Resultados MIR 2017

Ramo 9 Comunicaciones y Transportes

Pp K028 Estudios de preinversión

Variable y Subvariables	Variable MSD-MIR	
	Cuantitativo	Cualitativo
<b>MIR</b>	● 4.7	<b>ALTO</b>
Calidad	● 5.0	ALTO
Metas vs Presupuesto	● 5.0	ALTO
Cumplimiento Metas	● 4.0	MEDIO ALTO

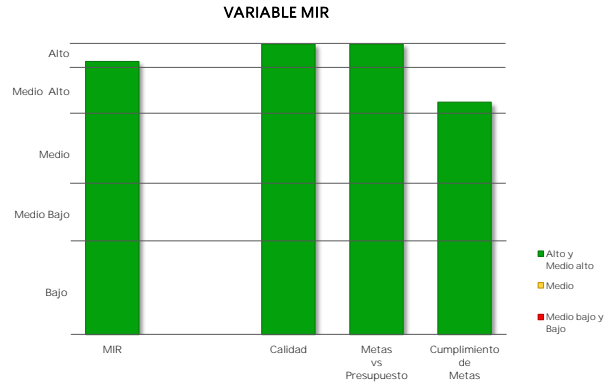

El resultado de la variable MIR se obtiene con base en el promedio simple de las valoraciones de tres subvariables. Para el caso de Pp exentos de registrar MIR, se considera únicamente la subvariable cumplimiento de metas al periodo a partir de los avances de los indicadores de las FID.

### Caso 1: Pp obligados a registrar MIR

**a) Calidad de la MIR**

Año de Valoración	Calificación	Valoración Cuantitativa
2017	93.3	5.0

Calidad MIR considera las valoraciones emitidas por el Consejo Nacional de Evaluación de la Política de Desarrollo Social (CONEVAL) y la Secretaría de Hacienda y Crédito Público (SHCP) a las MIR de los Pp.

**b) Metas vs Presupuesto**

Indicadores de Propósito comparables entre t y t-1	Mt	Mt-1	Pt (mdp)	Pt-1 (mdp)	Cociente de Metas / Cociente de Presupuesto	Escala MSD
Red Carretera Federal cuya estructura de pavimento es adecuada para soportar las cargas del tránsito vehicular que circula por ella	72.3	62.2	236.0	525.1	2.60	5.0

Metas vs Presupuesto mide la variación anual de metas respecto de la variación anual del presupuesto, aplicable solo para indicadores de propósito comparables entre el ejercicio fiscal presente y el anterior. Se obtiene del cociente de las metas modificadas del ejercicio fiscal actual (Mt) y las metas alcanzadas en el ejercicio anterior (Mt-1), respecto del cociente del presupuesto modificado del ejercicio fiscal actual (Pt) y el presupuesto ejercido del ejercicio anterior (Pt-1).

$$V(M, P)_t = \frac{M_t}{M_{t-1}} \cdot \frac{P_{t-1}}{P_t}$$

## II. Matriz de Indicadores para Resultados MIR 2017

Ramo	9	Comunicaciones y Transportes
------	---	------------------------------

Pp	K028	Estudios de preinversión
----	------	--------------------------

Variable y Subvariables	Variable MSD-MIR	
	Cuantitativo	Cualitativo
<b>MIR</b>	● 4.7	<b>ALTO</b>
Calidad	● 5.0	ALTO
Metas vs Presupuesto	● 5.0	ALTO
Cumplimiento Metas	● 4.0	MEDIO ALTO

El resultado de la variable MIR se obtiene con base en el promedio simple de las valoraciones de tres subvariables. Para el caso de Pp exentos de registrar MIR, se considera únicamente la subvariable cumplimiento de metas al periodo a partir de los avances de los indicadores de las FID.

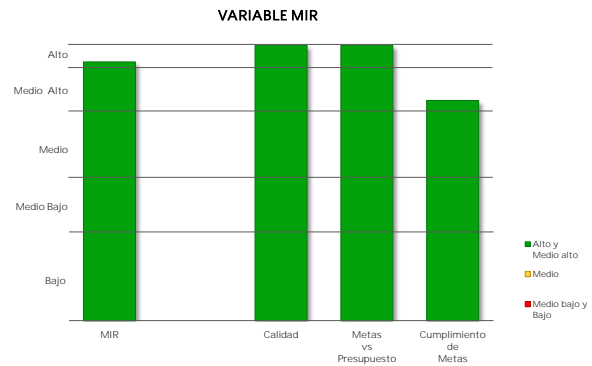

### Caso 1: Pp obligados a registrar MIR

#### c) Cumplimiento de metas de los Indicadores MIR 2017

Indicadores de nivel Propósito	Sentido del Indicador	Meta Aprobada	Meta Ajustada	Meta Alcanzada	% Avance	Cumplimiento MSD
Red Carretera Federal cuya estructura de pavimento es adecuada para soportar las cargas del tránsito vehicular que circula por ella	Ascendente	72.3	72.3	68.6	94.8	4.0

- Cumplimiento de Metas al Periodo representa el porcentaje de cumplimiento respecto de las metas modificadas al periodo de los indicadores de nivel Propósito de la MIR considerados como estratégicos, o en su caso, de los indicadores de las FID.

### Caso 2: Pp exentos de registrar MIR

#### Cumplimiento de Metas al Periodo

Núm. FID valoradas	% de Avance Promedio 2017	Valoración Cuantitativa Promedio
NA	NA	NA

### III. Programa Anual de Evaluación PAE 2017

Ramo 9 Comunicaciones y Transportes

Pp K028 Estudios de preinversión

Variable	MSD Cuantitativo	MSD Cualitativo
PAE	3.4	MEDIO

Año PAE	Tipo de Evaluación	MSD-PAE Cuantitativo	MSD-PAE Cualitativo
2015	Evaluación de Consistencia y Resultados	3.4	MEDIO

#### Informe(s) de Evaluación

##### Evaluación de Consistencia y Resultados

[www.transparenciapresupuestaria.gob.mx/work/models/PTP/programas/sed/evaluaciones/2015/09k028pccr15.zip](http://www.transparenciapresupuestaria.gob.mx/work/models/PTP/programas/sed/evaluaciones/2015/09k028pccr15.zip)

#### Método de Cálculo

Con base en el Proceso Analítico Jerárquico (AHP por sus siglas en inglés), así como las equivalencias de valoraciones referidas en la Nota Metodológica del MSD, se obtienen los siguientes pesos para cada uno de los conceptos considerados:

NOTA: en caso de que los Informes Finales de Evaluación no contengan la valoración de alguna de las variables establecidas en el MSD, se reasignan las ponderaciones de manera proporcional entre las variables que cuenten con información de desempeño.

#### Peso / Concepto / Variable

##### Evaluación de Consistencia y Resultados

- 1/6 Valoración de Resultados (X1)
- 1/6 Valoración del Diseño del Programa (X2)
- 1/6 Valoración de Planeación y Orientación a Resultados (X3)
- 1/6 Valoración de Cobertura y Focalización (X4)
- 1/6 Valoración de Operación (X5)
- 1/6 Valoración de Percepción de la Población Atendida (X6)

#### Fórmula

##### Evaluación de Consistencia y Resultados

$$VECyR = \sum i = 1 Xi$$

\* La variable PAE se obtiene a partir de la Valoración Cuantitativa Global Incorporada en los Informes Finales de las evaluaciones externas realizadas a los Programas presupuestarios (Pp) en el marco de los Programas Anuales de Evaluación.

\* Dado que los Pp pueden haber sido objeto de más de una evaluación externa, el MSD considera la evaluación más reciente efectuada a partir del año PAE 2013.

\* En caso de que un Pp cuente con más de una evaluación que refleje al mismo año, se promedian los resultados cuantitativos obtenidos en dichas evaluaciones.

\* Para mayor detalle acerca del método de cálculo de la variable, ver la Nota Metodológica actualizada 2018.



#### IV. Aspectos Susceptibles de Mejora ASM 2017

Ramo 9 Comunicaciones y Transportes

Pp K028 Estudios de preinversión

Variable	MSD Cuantitativo	MSD Cualitativo
ASM	● 5.0	ALTO

Aspectos Susceptibles de Mejora	Año Recomendación	% Avance	Promedio de % Avance
Elaboración de la Bases de Datos de los programas y proyectos de inversión de Aeropuertos y Servicios Auxiliares, con cargo al programa presupuestario K028 de cinco años a la fecha.	2015	100.0	<b>100.0</b>
Elaboración del procedimiento para la realización, integración de estudios y solicitud de registro en cartera de inversiones de estudios de costo beneficio del programa presupuestario K028 "Estudios de pre inversión" en Aeropuertos y Servicios Auxiliares.	2015	100.0	

La variable ASM engloba el porcentaje de avance promedio de todas las acciones comprometidas por parte de los responsables del Programa presupuestario, a partir del año de recomendación 2013. Para mayor detalle acerca del método de cálculo de la variable, ver la Nota Metodológica actualizada a 2018.

**MODELO SINTÉTICO DE INFORMACIÓN DEL DESEMPEÑO (MSD)**  
Ejercicio Fiscal 2017

Ramo 9 Comunicaciones y Transportes

Pp K031 Proyectos de construcción de carreteras allmentadoras y camlnos rurales

Variable	MSD Cuantitativo	MSD Cuallitativo
MSD	4.9	ALTO
PEF	4.2	MEDIO ALTO
MIR	5.0	ALTO
PAE	NA	
ASM	5.0	ALTO
SIIPPG	NA	

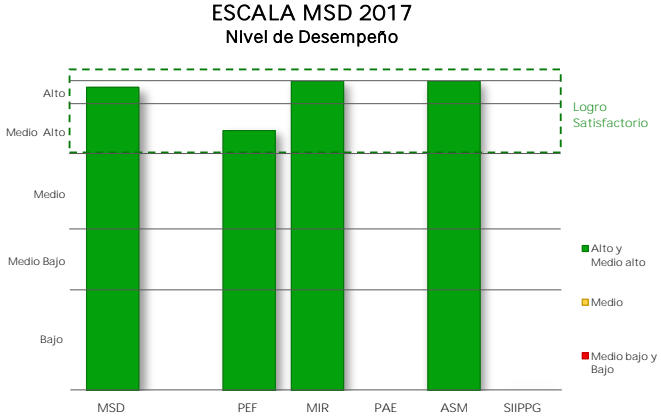

**I. Presupuesto de Egresos de la Federación**  
PEF 2017

Valoración PEF Ejercicio t-1		Valoración PEF Ejercicio t	
2016		2017	
Cuantitativa	Cuallitativa	Cuantitativa	Cuallitativa
4.5	MEDIO ALTO	4.0	MEDIO ALTO

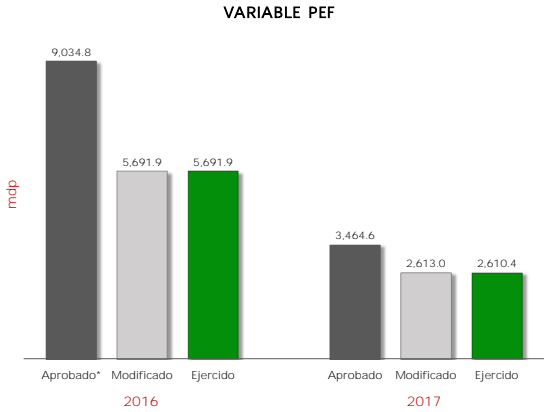

2016					2017					Variable MSD-PEF 2017	
Aprobado*	Modificado	Ejercido	% Ejecución	Valoración MSD	Aprobado	Modificado	Ejercido	% Ejecución	Valoración MSD	Cuantitativo	Cuallitativo
9,034.8	5,691.9	5,691.9	88.2	4.5	3,464.6	2,613.0	2,610.4	75.3	4.0	4.2	MEDIO ALTO

mdp: millones de pesos.  
\* Se considera el monto del "Ajuste preventivo al gasto de la Administración Pública Federal para refrendar el compromiso con la estabilidad macroeconómica" y del "Ajuste al gasto público para asegurar la estabilidad de la economía nacional", anunciados el 17 de Febrero y 24 de Julio de 2016, respectivamente.

La variable PEF valora la planeación eficaz del gasto del Pp durante los últimos dos ejercicios fiscales, mediante la variación del presupuesto ejercido reportado en la Cuenta Pública respecto del presupuesto aprobado (o en su caso, del modificado) en el Presupuesto de Egresos de la Federación. A tales variaciones, se les asigna una ponderación de 65% para el ejercicio fiscal valorado y de 35% para el ejercicio fiscal t-1.

## II. Matriz de Indicadores para Resultados MIR 2017

Ramo 9 Comunicaciones y Transportes

Pp K031 Proyectos de construcción de carreteras alimentadoras y caminos rurales

Variable y Subvariables	Variable MSD-MIR	
	Cuantitativo	Cualitativo
<b>MIR</b>	● 5.0	<b>ALTO</b>
Calidad	● 5.0	ALTO
Metas vs Presupuesto	● 5.0	ALTO
Cumplimiento Metas	● 5.0	ALTO

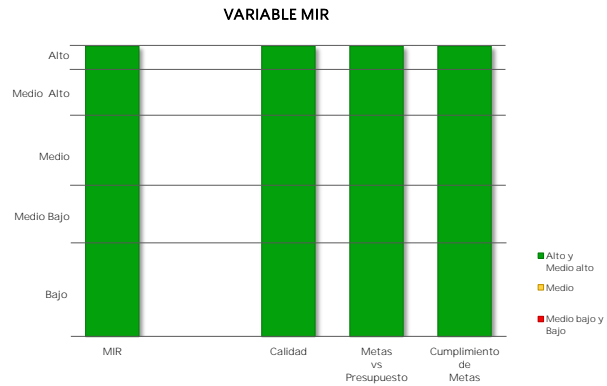

El resultado de la variable MIR se obtiene con base en el promedio simple de las valoraciones de tres subvariables. Para el caso de Pp exentos de registrar MIR, se considera únicamente la subvariable cumplimiento de metas al periodo a partir de los avances de los indicadores de las FID.

### Caso 1: Pp obligados a registrar MIR

**a) Calidad de la MIR**

Año de Valoración	Calificación	Valoración Cuantitativa
2017	95.3	5.0

Calidad MIR considera las valoraciones emitidas por el Consejo Nacional de Evaluación de la Política de Desarrollo Social (CONEVAL) y la Secretaría de Hacienda y Crédito Público (SHCP) a las MIR de los Pp.

**b) Metas vs Presupuesto**

Indicadores de Propósito comparables entre t y t-1	Mt	Mt-1	Pt (mdp)	Pt-1 (mdp)	Cociente de Metas / Cociente de Presupuesto	Escala MSD
Porcentaje de kilómetros atendidos con trabajos de construcción y modernización.	100.0	125.3	2,613.0	6,041.0	1.80	5.0

Metas vs Presupuesto mide la variación anual de metas respecto de la variación anual del presupuesto, aplicable solo para indicadores de propósito comparables entre el ejercicio fiscal presente y el anterior. Se obtiene del cociente de las metas modificadas del ejercicio fiscal actual (Mt) y las metas alcanzadas en el ejercicio anterior (Mt-1), respecto del cociente del presupuesto modificado del ejercicio fiscal actual (Pt) y el presupuesto ejercido del ejercicio anterior (Pt-1).

$$V(M,P)_t = \frac{\frac{M_t}{M_{t-1}}}{\frac{P_t}{P_{t-1}}}$$

## II. Matriz de Indicadores para Resultados MIR 2017

Ramo 9 Comunicaciones y Transportes

Pp K031 Proyectos de construcción de carreteras alimentadoras y caminos rurales

Variable y Subvariables	Variable MSD-MIR	
	Cuantitativo	Cualitativo
<b>MIR</b>	● 5.0	<b>ALTO</b>
Calidad	● 5.0	ALTO
Metas vs Presupuesto	● 5.0	ALTO
Cumplimiento Metas	● 5.0	ALTO

El resultado de la variable MIR se obtiene con base en el promedio simple de las valoraciones de tres subvariables. Para el caso de Pp exentos de registrar MIR, se considera únicamente la subvariable cumplimiento de metas al periodo a partir de los avances de los indicadores de las FID.

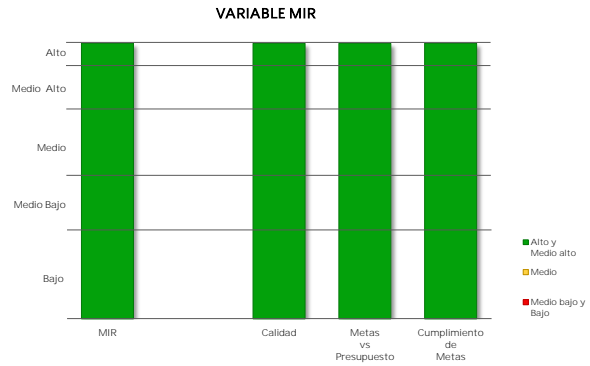

### Caso 1: Pp obligados a registrar MIR

**c) Cumplimiento de metas de los Indicadores MIR 2017**

Indicadores de nivel Propósito	Sentido del Indicador	Meta Aprobada	Meta Ajustada	Meta Alcanzada	% Avance	Cumplimiento MSD
Porcentaje de kilómetros atendidos con trabajos de construcción y modernización.	Ascendente	100.0	100.0	103.5	103.5	5.0

▪ Cumplimiento de Metas al Periodo representa el porcentaje de cumplimiento respecto de las metas modificadas al periodo de los indicadores de nivel Propósito de la MIR considerados como estratégicos, o en su caso, de los indicadores de las FID.

### Caso 2: Pp exentos de registrar MIR

**Cumplimiento de Metas al Periodo**

Núm. FID valoradas	% de Avance Promedio 2017	Valoración Cuantitativa Promedio
NA	NA	NA





#### IV. Aspectos Susceptibles de Mejora ASM 2017

Ramo 9 Comunicaciones y Transportes

Pp K031 Proyectos de construcción de carreteras alimentadoras y caminos rurales

Variable	MSD Cuantitativo	MSD Cualitativo
ASM	● 5.0	ALTO

Aspectos Susceptibles de Mejora	Año Recomendación	% Avance	Promedio de % Avance
Capacitación sobre la Ley de Obras Públicas y Servicios Relacionados con las mismas.	2015	100.0	<b>100.0</b>

La variable ASM engloba el porcentaje de avance promedio de todas las acciones comprometidas por parte de los responsables del Programa presupuestario, a partir del año de recomendación 2013. Para mayor detalle acerca del método de cálculo de la variable, ver la Nota Metodológica actualizada a 2018.

## MODELO SINTÉTICO DE INFORMACIÓN DEL DESEMPEÑO (MSD) Ejercicio Fiscal 2017

Ramo 9 Comunicaciones y Transportes

Pp K032 Reconstrucción y Conservación de Carreteras

Variable	MSD Cuantitativo	MSD Cualitativo
MSD	4.9	ALTO
PEF	5.0	ALTO
MIR	4.8	ALTO
PAE	NA	
ASM	NA	
SIIPPG	NA	

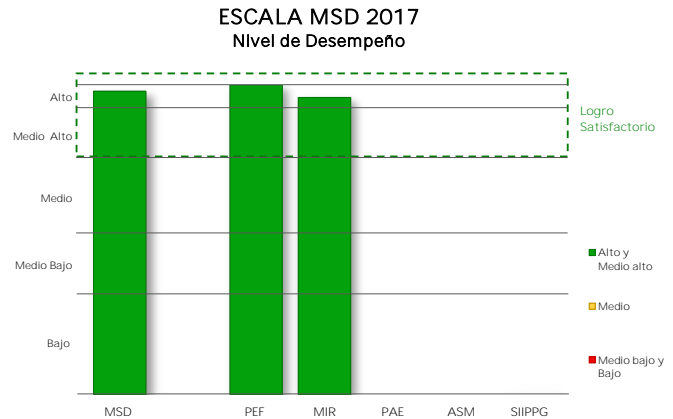

### I. Presupuesto de Egresos de la Federación PEF 2017

Valoración PEF Ejercicio t-1		Valoración PEF Ejercicio t	
2016		2017	
Cuantitativa	Cualitativa	Cuantitativa	Cualitativa
5.0	ALTO	5.0	ALTO

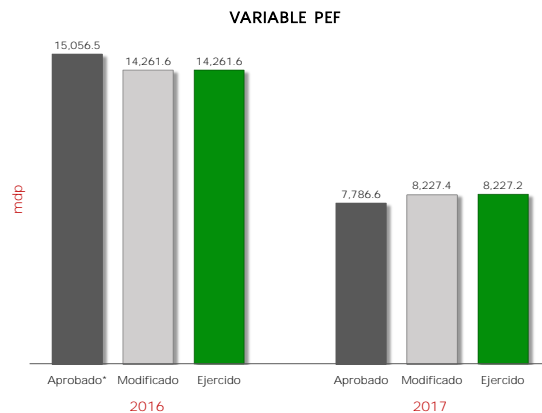

2016					2017					Variable MSD-PEF 2017	
Aprobado*	Modificado	Ejercido	% Ejecución	Valoración MSD	Aprobado	Modificado	Ejercido	% Ejecución	Valoración MSD	Cuantitativo	Cualitativo
15,056.5	14,261.6	14,261.6	99.7	5.0	7,786.6	8,227.4	8,227.2	105.7	5.0	5.0	ALTO

mdp: millones de pesos

\* Se considera el monto del "Ajuste preventivo al gasto de la Administración Pública Federal para refrendar el compromiso con la estabilidad macroeconómica" y del "Ajuste al gasto público para asegurar la estabilidad de la economía nacional", anunciados el 17 de Febrero y 24 de Julio de 2016, respectivamente.

La variable PEF valora la planeación eficaz del gasto del Pp durante los últimos dos ejercicios fiscales, mediante la variación del presupuesto ejercido reportado en la Cuenta Pública respecto del presupuesto aprobado (o en su caso, del modificado) en el Presupuesto de Egresos de la Federación. A tales variaciones, se les asigna una ponderación de 65% para el ejercicio fiscal valorado y de 35% para el ejercicio fiscal t-1.

## II. Matriz de Indicadores para Resultados MIR 2017

Ramo 9 Comunicaciones y Transportes

Pp K032 Reconstrucción y Conservación de Carreteras

Variable y Subvariables	Variable MSD-MIR	
	Cuantitativo	Cualitativo
<b>MIR</b>	● 4.8	<b>ALTO</b>
Calidad	● 5.0	ALTO
Metas vs Presupuesto	● 5.0	ALTO
Cumplimiento Metas	● 4.5	MEDIO ALTO

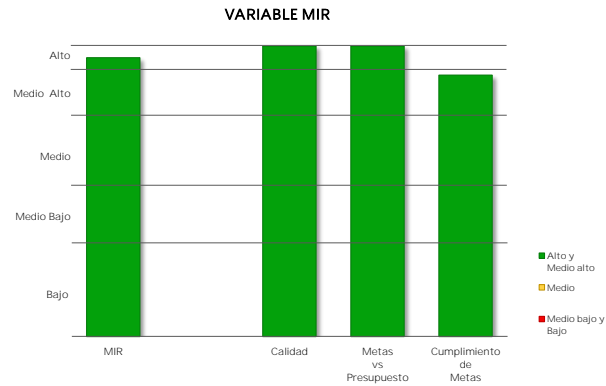

El resultado de la variable MIR se obtiene con base en el promedio simple de las valoraciones de tres subvariables. Para el caso de Pp exentos de registrar MIR, se considera únicamente la subvariable cumplimiento de metas al periodo a partir de los avances de los indicadores de las FID.

### Caso 1: Pp obligados a registrar MIR

#### a) Calidad de la MIR

Año de Valoración	Calificación	Valoración Cuantitativa
2017	95.3	5.0

Calidad MIR considera las valoraciones emitidas por el Consejo Nacional de Evaluación de la Política de Desarrollo Social (CONEVAL) y la Secretaría de Hacienda y Crédito Público (SHCP) a las MIR de los Pp.

#### b) Metas vs Presupuesto

Indicadores de Propósito comparables entre t y t-1	Mt	Mt-1	Pt (mdp)	Pt-1 (mdp)	Cociente de Metas / Cociente de Presupuesto	Escala MSD
Nivel de Satisfacción del Usuario de Carreteras	3.1	3.1	8,227.4	15,136.4	1.80	5.0
Nivel de satisfacción del usuario de la infraestructura carretera de cuota concesionada a CAPUFE.	8.2	8.2	8,227.4	15,136.4	1.80	5.0

Metas vs Presupuesto mide la variación anual de metas respecto de la variación anual del presupuesto, aplicable solo para indicadores de propósito comparables entre el ejercicio fiscal presente y el anterior. Se obtiene del cociente de las metas modificadas del ejercicio fiscal actual (Mt) y las metas alcanzadas en el ejercicio anterior (Mt-1), respecto del cociente del presupuesto modificado del ejercicio fiscal actual (Pt) y el presupuesto ejercido del ejercicio anterior (Pt-1).

$$V(M, P)_t = \frac{\frac{M_t}{M_{t-1}}}{\frac{P_t}{P_{t-1}}}$$

## II. Matriz de Indicadores para Resultados MIR 2017

Ramo	9	Comunicaciones y Transportes
------	---	------------------------------

Pp	K032	Reconstrucción y Conservación de Carreteras
----	------	---

0002

Variable y Subvariables	Variable MSD-MIR	
	Cuantitativo	Cualitativo
<b>MIR</b>	<b>4.8</b>	<b>ALTO</b>
Calidad	5.0	ALTO
Metas vs Presupuesto	5.0	ALTO
Cumplimiento Metas	4.5	MEDIO ALTO

El resultado de la variable MIR se obtiene con base en el promedio simple de las valoraciones de tres subvariables. Para el caso de Pp exentos de registrar MIR, se considera únicamente la subvariable cumplimiento de metas al periodo a partir de los avances de los indicadores de las FID.

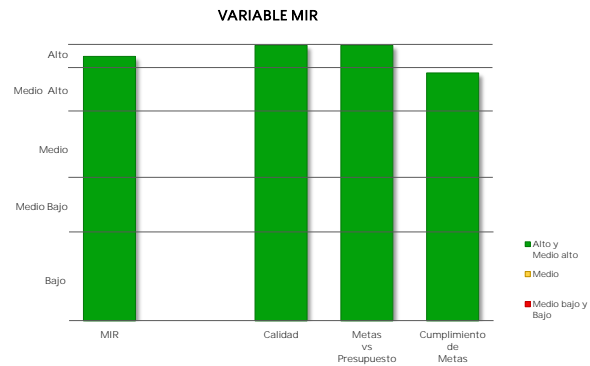

### Caso 1: Pp obligados a registrar MIR

#### c) Cumplimiento de metas de los Indicadores MIR 2017

Indicadores de nivel Propósito	Sentido del Indicador	Meta Aprobada	Meta Ajustada	Meta Alcanzada	% Avance	Cumplimiento MSD
Nivel de Satisfacción del Usuario de Carreteras	Ascendente	3.6	3.1	2.8	91.3	4.0
Nivel de satisfacción del usuario de la infraestructura carretera de cuota concesionada a CAPUFE.	Ascendente	7.0	8.2	8.0	97.6	5.0

▪ Cumplimiento de Metas al Periodo representa el porcentaje de cumplimiento respecto de las metas modificadas al periodo de los indicadores de nivel Propósito de la MIR considerados como estratégicos, o en su caso, de los indicadores de las FID.

### Caso 2: Pp exentos de registrar MIR

#### Cumplimiento de Metas al Periodo

Núm. FID valoradas	% de Avance Promedio 2017	Valoración Cuantitativa Promedio
NA	NA	NA

## MODELO SINTÉTICO DE INFORMACIÓN DEL DESEMPEÑO (MSD) Ejercicio Fiscal 2017

Ramo	9	Comunicaciones y Transportes
------	---	------------------------------

Pp	K033	Estudios y Proyectos para la construcción, ampliación, modernización, conservación y operación de Infraestructura de comunicaciones y transportes
----	------	---

**ESCALA MSD 2017**  
Nivel de Desempeño

Variable	MSD Cuantitativo	MSD Cualitativo
MSD	4.0	MEDIO ALTO
PEF	4.0	MEDIO ALTO
MIR	4.0	MEDIO ALTO
PAE	NA	
ASM	NA	
SIIPPG	NA	

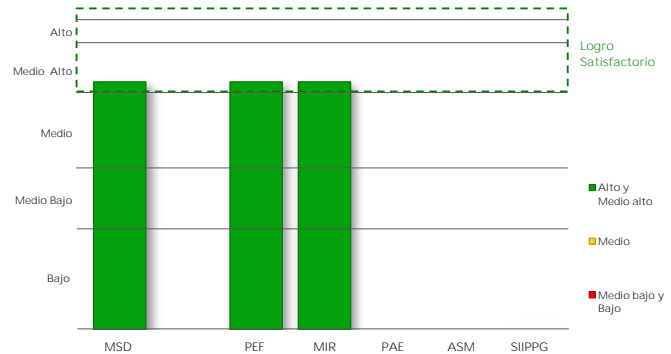

### I. Presupuesto de Egresos de la Federación PEF 2017

Valoración PEF Ejercicio t-1		Valoración PEF Ejercicio t	
2016	2017	2016	2017
Cuantitativa	Cualitativa	Cuantitativa	Cualitativa
4.0	MEDIO ALTO	4.0	MEDIO ALTO

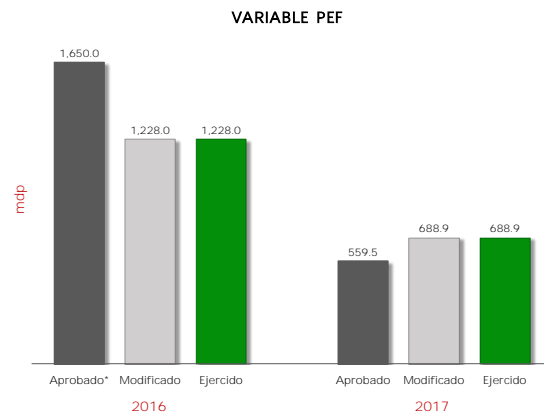

2016					2017					Variable MSD-PEF 2017	
Aprobado*	Modificado	Ejercido	% Ejecución	Valoración MSD	Aprobado	Modificado	Ejercido	% Ejecución	Valoración MSD	Cuantitativo	Cualitativo
1,650.0	1,228.0	1,228.0	74.4	4.0	559.5	688.9	688.9	123.1	4.0	4.0	MEDIO ALTO

mdp: millones de pesos

\* Se considera el monto del "Ajuste preventivo al gasto de la Administración Pública Federal para refrendar el compromiso con la estabilidad macroeconómica" y del "Ajuste al gasto público para asegurar la estabilidad de la economía nacional", anunciados el 17 de Febrero y 24 de Julio de 2016, respectivamente.

La variable PEF valora la planeación eficaz del gasto del Pp durante los últimos dos ejercicios fiscales, mediante la variación del presupuesto ejercido reportado en la Cuenta Pública respecto del presupuesto aprobado (o en su caso, del modificado) en el Presupuesto de Egresos de la Federación. A tales variaciones, se les asigna una ponderación de 65% para el ejercicio fiscal valorado y de 35% para el ejercicio fiscal t-1.

## II. Matriz de Indicadores para Resultados MIR 2017

Ramo 9 Comunicaciones y Transportes

Pp K033 Estudios y Proyectos para la construcción, ampliación, modernización, conservación y operación de Infraestructura de comunicaciones y transportes

Variable y Subvariables	Variable MSD-MIR	
	Cuantitativo	Cualitativo
<b>MIR</b>	● 4.0	<b>MEDIO ALTO</b>
Calidad	● 3.0	MEDIO
Metas vs Presupuesto	● 5.0	ALTO
Cumplimiento Metas	● 4.0	MEDIO ALTO

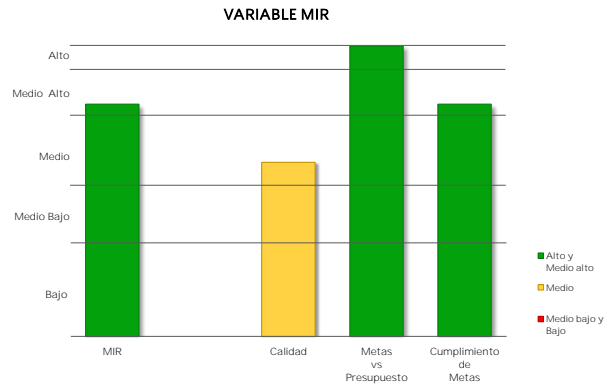

El resultado de la variable MIR se obtiene con base en el promedio simple de las valoraciones de tres subvariables. Para el caso de Pp exentos de registrar MIR, se considera únicamente la subvariable cumplimiento de metas al periodo a partir de los avances de los indicadores de las FID.

### Caso 1: Pp obligados a registrar MIR

**a) Calidad de la MIR**

Año de Valoración	Calificación	Valoración Cuantitativa
2017	65.8	3.0

Calidad MIR considera las valoraciones emitidas por el Consejo Nacional de Evaluación de la Política de Desarrollo Social (CONEVAL) y la Secretaría de Hacienda y Crédito Público (SHCP) a las MIR de los Pp.

**b) Metas vs Presupuesto**

Indicadores de Propósito comparables entre t y t-1	Mt	Mt-1	Pt (mdp)	Pt-1 (mdp)	Cociente de Metas / Cociente de Presupuesto	Escala MSD
Estado físico de la red de autopistas federales de cuota concesionadas en operación en condiciones buenas y aceptables.	80.0	90.0	688.9	1,303.3	1.70	5.0

Metas vs Presupuesto mide la variación anual de metas respecto de la variación anual del presupuesto, aplicable solo para indicadores de propósito comparables entre el ejercicio fiscal presente y el anterior. Se obtiene del cociente de las metas modificadas del ejercicio fiscal actual (Mt) y las metas alcanzadas en el ejercicio anterior (Mt-1), respecto del cociente del presupuesto modificado del ejercicio fiscal actual (Pt) y el presupuesto ejercido del ejercicio anterior (Pt-1).

$$V(M,P)_t = \frac{\frac{M_t}{M_{t-1}}}{\frac{P_t}{P_{t-1}}}$$

## II. Matriz de Indicadores para Resultados MIR 2017

Ramo	9	Comunicaciones y Transportes
------	---	------------------------------

Pp	K033	Estudios y Proyectos para la construcción, ampliación, modernización, conservación y operación de infraestructura de comunicaciones y transportes
----	------	---

Variable y Subvariables	Variable MSD-MIR	
	Cuantitativo	Cualitativo
<b>MIR</b>	● 4.0	<b>MEDIO ALTO</b>
Calidad	● 3.0	MEDIO
Metas vs Presupuesto	● 5.0	ALTO
Cumplimiento Metas	● 4.0	MEDIO ALTO

El resultado de la variable MIR se obtiene con base en el promedio simple de las valoraciones de tres subvariables. Para el caso de Pp exentos de registrar MIR, se considera únicamente la subvariable cumplimiento de metas al periodo a partir de los avances de los indicadores de las FID.

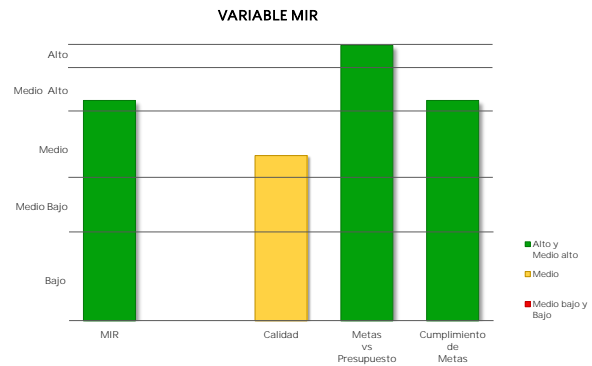

### Caso 1: Pp obligados a registrar MIR

#### c) Cumplimiento de metas de los Indicadores MIR 2017

Indicadores de nivel Propósito	Sentido del Indicador	Meta Aprobada	Meta Ajustada	Meta Alcanzada	% Avance	Cumplimiento MSD
Estado físico de la red de autopistas federales de cuota concesionadas en operación en condiciones buenas y aceptables.	Ascendente	80.0	80.0	91.0	113.8	4.0

- Cumplimiento de Metas al Periodo representa el porcentaje de cumplimiento respecto de las metas modificadas al periodo de los indicadores de nivel Propósito de la MIR considerados como estratégicos, o en su caso, de los indicadores de las FID.

### Caso 2: Pp exentos de registrar MIR

#### Cumplimiento de Metas al Periodo

Núm. FID valoradas	% de Avance Promedio 2017	Valoración Cuantitativa Promedio
NA	NA	NA

## MODELO SINTÉTICO DE INFORMACIÓN DEL DESEMPEÑO (MSD) Ejercicio Fiscal 2017

Ramo 9 Comunicaciones y Transportes

Pp K036 Conservación de Infraestructura marítimo-portuaria

Variable	MSD Cuantitativo	MSD Cualitativo
<b>MSD</b>	<b>3.5</b>	<b>MEDIO</b>
PEF	2.4	MEDIO BAJO
MIR	4.0	MEDIO ALTO
PAE	NA	
ASM	NA	
SIIPPG	NA	

ESCALA MSD 2017  
Nivel de Desempeño

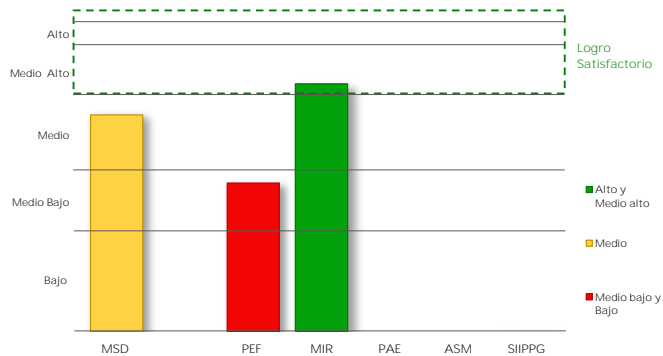

### I. Presupuesto de Egresos de la Federación PEF 2017

Valoración PEF Ejercicio t-1		Valoración PEF Ejercicio t	
2016	2017	2016	2017
Cuantitativa	Cualitativa	Cuantitativa	Cualitativa
5.0	ALTO	1.0	BAJO

VARIABLE PEF

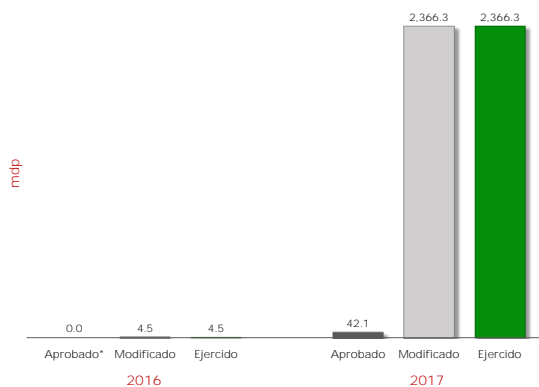

2016					2017					Variable MSD-PEF 2017	
Aprobado*	Modificado	Ejercido	% Ejecución	Valoración MSD	Aprobado	Modificado	Ejercido	% Ejecución	Valoración MSD	Cuantitativo	Cualitativo
0.0	4.5	4.5	100.0	5.0	42.1	2,366.3	2,366.3	5,618.7	1.0	2.4	MEDIO BAJO

mdp: millones de pesos

\* Se considera el monto del "Ajuste preventivo al gasto de la Administración Pública Federal para refrendar el compromiso con la estabilidad macroeconómica" y del "Ajuste al gasto público para asegurar la estabilidad de la economía nacional", anunciados el 17 de Febrero y 24 de Julio de 2016, respectivamente.

La variable PEF valora la planeación eficaz del gasto del Pp durante los últimos dos ejercicios fiscales, mediante la variación del presupuesto ejercido reportado en la Cuenta Pública respecto del presupuesto aprobado (o en su caso, del modificado) en el Presupuesto de Egresos de la Federación. A tales variaciones, se les asigna una ponderación de 65% para el ejercicio fiscal valorado y de 35% para el ejercicio fiscal t-1.



## II. Matriz de Indicadores para Resultados MIR 2017

Ramo 9 Comunicaciones y Transportes

Pp K036 Conservación de Infraestructura marítimo-portuaria

Variable y Subvariables	Variable MSD-MIR	
	Cuantitativo	Cualitativo
<b>MIR</b>	● 4.0	<b>MEDIO ALTO</b>
Calidad	● 5.0	ALTO
Metas vs Presupuesto	NA	
Cumplimiento Metas	● 3.0	MEDIO

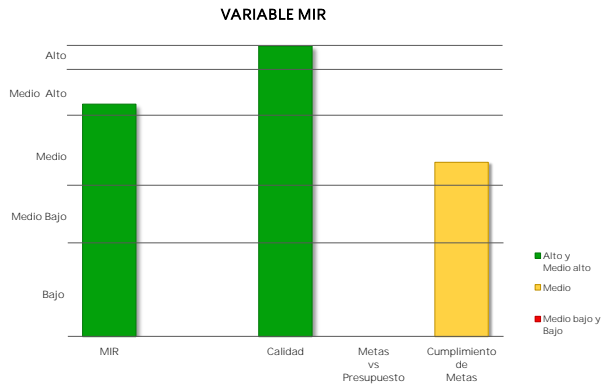

El resultado de la variable MIR se obtiene con base en el promedio simple de las valoraciones de tres subvariables. Para el caso de Pp exentos de registrar MIR, se considera únicamente la subvariable cumplimiento de metas al periodo a partir de los avances de los indicadores de las FID.

### Caso 1: Pp obligados a registrar MIR

**a) Calidad de la MIR**

Año de Valoración	Calificación	Valoración Cuantitativa
2017	89.7	5.0

Calidad MIR considera las valoraciones emitidas por el Consejo Nacional de Evaluación de la Política de Desarrollo Social (CONEVAL) y la Secretaría de Hacienda y Crédito Público (SHCP) a las MIR de los Pp.

**b) Metas vs Presupuesto**

Indicadores de Propósito comparables entre t y t-1	Mt	Mt-1	Pt (mdp)	Pt-1 (mdp)	Cociente de Metas / Cociente de Presupuesto	Escala MSD
Infraestructura Marítimo portuaria en puertos no conecionados en operación	100.0	0.0	2,366.3	4.7		

Metas vs Presupuesto mide la variación anual de metas respecto de la variación anual del presupuesto, aplicable solo para indicadores de propósito comparables entre el ejercicio fiscal presente y el anterior. Se obtiene del cociente de las metas modificadas del ejercicio fiscal actual (Mt) y las metas alcanzadas en el ejercicio anterior (Mt-1), respecto del cociente del presupuesto modificado del ejercicio fiscal actual (Pt) y el presupuesto ejercido del ejercicio anterior (Pt-1).

$$V(M,P)_t = \frac{M_t}{M_{t-1}} \cdot \frac{P_t}{P_{t-1}}$$

## II. Matriz de Indicadores para Resultados MIR 2017

Ramo	9	Comunicaciones y Transportes
------	---	------------------------------

Pp	K036	Conservación de Infraestructura marítimo-portuaria
----	------	--

Variable y Subvariables	Variable MSD-MIR	
	Cuantitativo	Cualitativo
<b>MIR</b>	<b>4.0</b>	<b>MEDIO ALTO</b>
Calidad	5.0	ALTO
Metas vs Presupuesto	NA	
Cumplimiento Metas	3.0	MEDIO

El resultado de la variable MIR se obtiene con base en el promedio simple de las valoraciones de tres subvariables. Para el caso de Pp exentos de registrar MIR, se considera únicamente la subvariable cumplimiento de metas al periodo a partir de los avances de los indicadores de las FID.

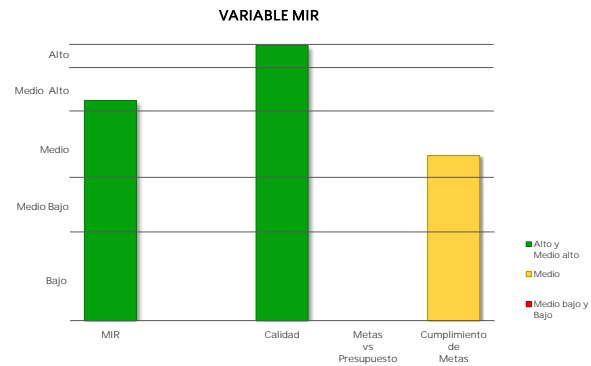

### Caso 1: Pp obligados a registrar MIR

#### c) Cumplimiento de metas de los Indicadores MIR 2017

Indicadores de nivel Propósito	Sentido del Indicador	Meta Aprobada	Meta Ajustada	Meta Alcanzada	% Avance	Cumplimiento MSD
Infraestructura Marítimo portuaria en puertos no concesionados en operación	Ascendente	100.0	100.0	0.0	0.0	1.0
Tasa anual de crecimiento de la carga operada a través de puertos.	Ascendente	2.2	2.2	2.3	100.1	5.0

▪ Cumplimiento de Metas al Periodo representa el porcentaje de cumplimiento respecto de las metas modificadas al periodo de los indicadores de nivel Propósito de la MIR considerados como estratégicos, o en su caso, de los indicadores de las FID.

### Caso 2: Pp exentos de registrar MIR

#### Cumplimiento de Metas al Periodo

Núm. FID valoradas	% de Avance Promedio 2017	Valoración Cuantitativa Promedio
NA	NA	NA

## MODELO SINTÉTICO DE INFORMACIÓN DEL DESEMPEÑO (MSD) Ejercicio Fiscal 2017

Ramo 9 Comunicaciones y Transportes

Pp K037 Conservación de Infraestructura de caminos rurales y carreteras alimentadoras

Variable	MSD Cuantitativo	MSD Cualitativo
<b>MSD</b>	<b>4.7</b>	<b>ALTO</b>
PEF	4.5	MEDIO ALTO
MIR	4.5	MEDIO ALTO
PAE	NA	
ASM	5.0	ALTO
SIIPPG	NA	

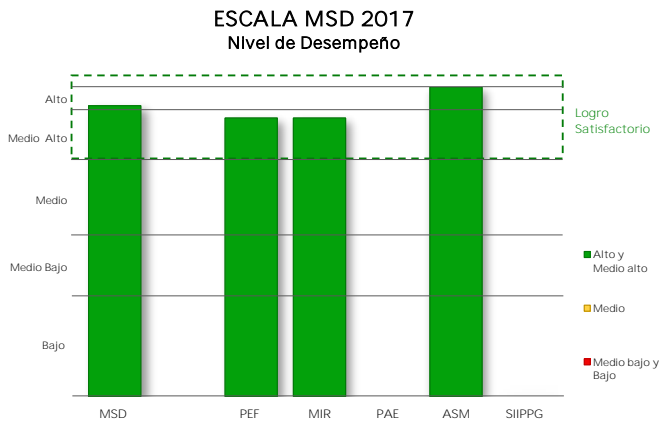

### I. Presupuesto de Egresos de la Federación PEF 2017

Valoración PEF Ejercicio t-1		Valoración PEF Ejercicio t	
2016		2017	
Cuantitativa	Cualitativa	Cuantitativa	Cualitativa
4.5	MEDIO ALTO	4.5	MEDIO ALTO

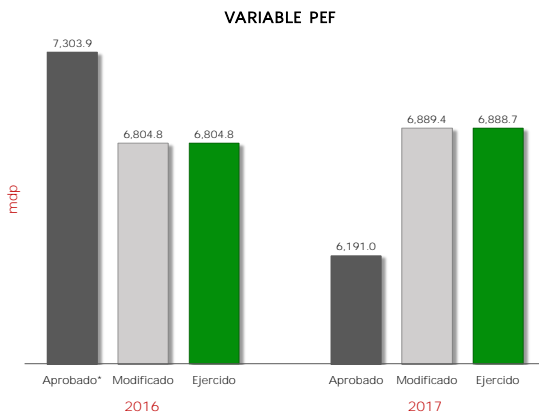

2016					2017					Variable MSD-PEF 2017	
Aprobado*	Modificado	Ejercido	% Ejecución	Valoración MSD	Aprobado	Modificado	Ejercido	% Ejecución	Valoración MSD	Cuantitativo	Cualitativo
7,303.9	6,804.8	6,804.8	112.4	4.5	6,191.0	6,889.4	6,888.7	111.3	4.5	4.5	MEDIO ALTO

mdp: millones de pesos

\* Se considera el monto del "Ajuste preventivo al gasto de la Administración Pública Federal para refrendar el compromiso con la estabilidad macroeconómica" y del "Ajuste al gasto público para asegurar la estabilidad de la economía nacional", anunciados el 17 de Febrero y 24 de Julio de 2016, respectivamente.

La variable PEF valora la planeación eficaz del gasto del Pp durante los últimos dos ejercicios fiscales, mediante la variación del presupuesto ejercido reportado en la Cuenta Pública respecto del presupuesto aprobado (o en su caso, del modificado) en el Presupuesto de Egresos de la Federación. A tales variaciones, se les asigna una ponderación de 65% para el ejercicio fiscal valorado y de 35% para el ejercicio fiscal t-1.

## II. Matriz de Indicadores para Resultados MIR 2017

Ramo 9 Comunicaciones y Transportes

Pp K037 Conservación de Infraestructura de caminos rurales y carreteras allentadoras

Variable y Subvariables	Variable MSD-MIR	
	Cuantitativo	Cualitativo
<b>MIR</b>	● 4.5	<b>MEDIO ALTO</b>
Calidad	● 5.0	ALTO
Metas vs Presupuesto	NA	
Cumplimiento Metas	● 4.0	MEDIO ALTO

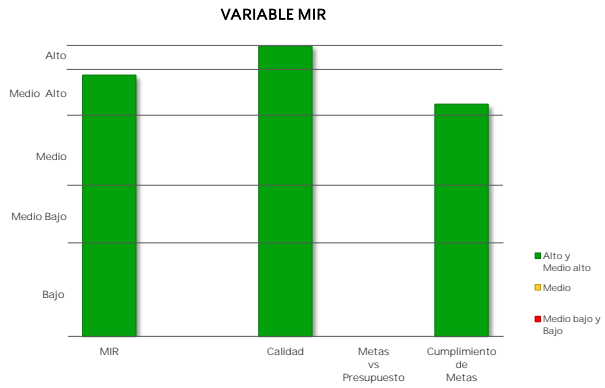

El resultado de la variable MIR se obtiene con base en el promedio simple de las valoraciones de tres subvariables. Para el caso de Pp exentos de registrar MIR, se considera únicamente la subvariable cumplimiento de metas al periodo a partir de los avances de los indicadores de las FID.

### Caso 1: Pp obligados a registrar MIR

**a) Calidad de la MIR**

Año de Valoración	Calificación	Valoración Cuantitativa
2017	88.0	5.0

Calidad MIR considera las valoraciones emitidas por el Consejo Nacional de Evaluación de la Política de Desarrollo Social (CONEVAL) y la Secretaría de Hacienda y Crédito Público (SHCP) a las MIR de los Pp.

**b) Metas vs Presupuesto**

Indicadores de Propósito comparables entre t y t-1	Mt	Mt-1	Pt (mdp)	Pt-1 (mdp)	Cociente de Metas / Cociente de Presupuesto	Escala MSD
--	----	------	----------	------------	---	------------

Metas vs Presupuesto mide la variación anual de metas respecto de la variación anual del presupuesto, aplicable solo para indicadores de propósito comparables entre el ejercicio fiscal presente y el anterior. Se obtiene del cociente de las metas modificadas del ejercicio fiscal actual (Mt) y las metas alcanzadas en el ejercicio anterior (Mt-1), respecto del cociente del presupuesto modificado del ejercicio fiscal actual (Pt) y el presupuesto ejercido del ejercicio anterior (Pt-1).

$$V(M,P)_t = \frac{\frac{M_t}{M_{t-1}}}{\frac{P_t}{P_{t-1}}}$$

## II. Matriz de Indicadores para Resultados MIR 2017

Ramo	9	Comunicaciones y Transportes
------	---	------------------------------

Pp	K037	Conservación de Infraestructura de caminos rurales y carreteras alimentadoras
----	------	---

6027

Variable y Subvariables	Variable MSD-MIR	
	Cuantitativo	Cualitativo
<b>MIR</b>	● 4.5	<b>MEDIO ALTO</b>
Calidad	● 5.0	ALTO
Metas vs Presupuesto	NA	
Cumplimiento Metas	● 4.0	MEDIO ALTO

El resultado de la variable MIR se obtiene con base en el promedio simple de las valoraciones de tres subvariables. Para el caso de Pp exentos de registrar MIR, se considera únicamente la subvariable cumplimiento de metas al periodo a partir de los avances de los indicadores de las FID.

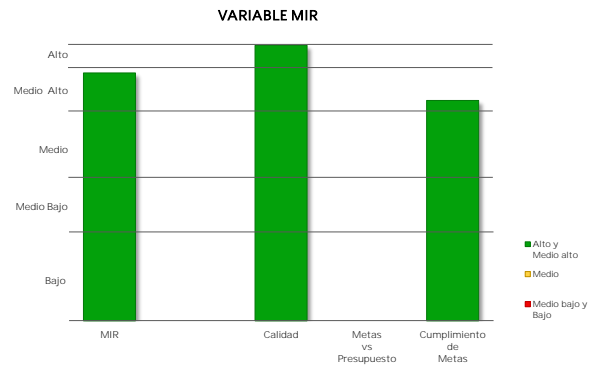

### Caso 1: Pp obligados a registrar MIR

#### c) Cumplimiento de metas de los Indicadores MIR 2017

Indicadores de nivel Propósito	Sentido del Indicador	Meta Aprobada	Meta Ajustada	Meta Alcanzada	% Avance	Cumplimiento MSD
Porcentaje de la población rural que se beneficia con la conservación y reconstrucción de caminos rurales y alimentadores.	Ascendente	30.4	32.7	36.3	111.0	4.0

- Cumplimiento de Metas al Periodo representa el porcentaje de cumplimiento respecto de las metas modificadas al periodo de los indicadores de nivel Propósito de la MIR considerados como estratégicos, o en su caso, de los indicadores de las FID.

### Caso 2: Pp exentos de registrar MIR

#### Cumplimiento de Metas al Periodo

Núm. FID valoradas	% de Avance Promedio 2017	Valoración Cuantitativa Promedio
NA	NA	NA

#### IV. Aspectos Susceptibles de Mejora ASM 2017

Ramo 9 Comunicaciones y Transportes

Pp K037 Conservación de Infraestructura de caminos rurales y carreteras allmentadoras

Variable	MSD Cuantitativo	MSD Cualitativo
ASM	● 5.0	ALTO

Aspectos Susceptibles de Mejora	Año Recomendación	% Avance	Promedio de % Avance
Capacitación sobre la Ley de Obras Públicas y Servicios Relacionados con las Mismas.	2015	100.0	<b>100.0</b>

La variable ASM engloba el porcentaje de avance promedio de todas las acciones comprometidas por parte de los responsables del Programa presupuestario, a partir del año de recomendación 2013. Para mayor detalle acerca del método de cálculo de la variable, ver la Nota Metodológica actualizada a 2018.

## MODELO SINTÉTICO DE INFORMACIÓN DEL DESEMPEÑO (MSD) Ejercicio Fiscal 2017

Ramo 9 Comunicaciones y Transportes

Pp K039 Estudios y proyectos de construcción de caminos rurales y carreteras alimentadoras

Variable	MSD Cuantitativo	MSD Cualitativo
<b>MSD</b>	● 4.0	<b>MEDIO ALTO</b>
PEF	● 4.1	MEDIO ALTO
MIR	● 4.0	MEDIO ALTO
PAE	NA	
ASM	NA	
SIIPPG	NA	

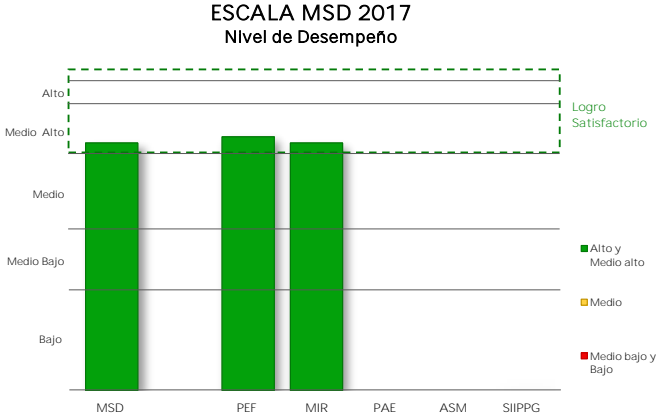

### I. Presupuesto de Egresos de la Federación PEF 2017

Valoración PEF Ejercicio t-1		Valoración PEF Ejercicio t	
2016		2017	
Cuantitativa	Cualitativa	Cuantitativa	Cualitativa
2.5	MEDIO BAJO	5.0	ALTO

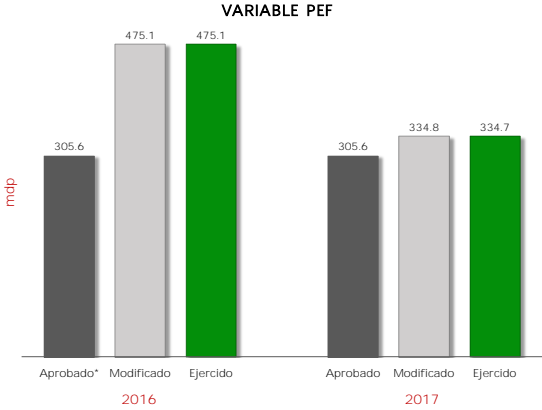

2016					2017					Variable MSD-PEF 2017	
Aprobado*	Modificado	Ejercido	% Ejecución	Valoración MSD	Aprobado	Modificado	Ejercido	% Ejecución	Valoración MSD	Cuantitativo	Cualitativo
305.6	475.1	475.1	155.5	2.5	305.6	334.8	334.7	109.5	5.0	● 4.1	MEDIO ALTO

mdp: millones de pesos.  
\* Se considera el monto del "Ajuste preventivo al gasto de la Administración Pública Federal para refrendar el compromiso con la estabilidad macroeconómica" y del "Ajuste al gasto público para asegurar la estabilidad de la economía nacional", anunciados el 17 de Febrero y 24 de Julio de 2016, respectivamente.

La variable PEF valora la planeación eficaz del gasto del Pp durante los últimos dos ejercicios fiscales, mediante la variación del presupuesto ejercido reportado en la Cuenta Pública respecto del presupuesto aprobado (o en su caso, del modificado) en el Presupuesto de Egresos de la Federación. A tales variaciones, se les asigna una ponderación de 65% para el ejercicio fiscal valorado y de 35% para el ejercicio fiscal t-1.

## II. Matriz de Indicadores para Resultados MIR 2017

Ramo 9 Comunicaciones y Transportes

Pp K039 Estudios y proyectos de construcción de caminos rurales y carreteras allentadoras

Variable y Subvariables	Variable MSD-MIR	
	Cuantitativo	Cualitativo
<b>MIR</b>	● 4.0	<b>MEDIO ALTO</b>
Calidad	NA	
Metas vs Presupuesto	NA	
Cumplimiento Metas	● 4.0	MEDIO ALTO

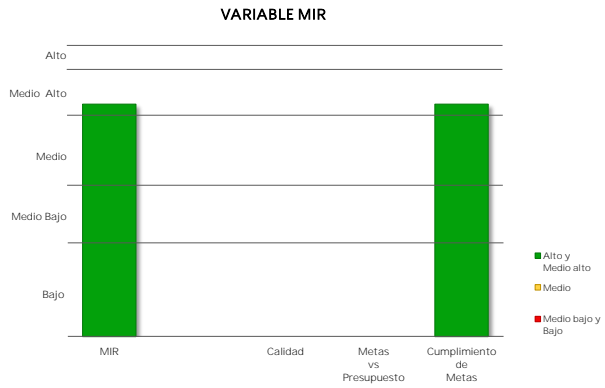

El resultado de la variable MIR se obtiene con base en el promedio simple de las valoraciones de tres subvariables. Para el caso de Pp exentos de registrar MIR, se considera únicamente la subvariable cumplimiento de metas al periodo a partir de los avances de los indicadores de las FID.

### Caso 1: Pp obligados a registrar MIR

**a) Calidad de la MIR**

Año de Valoración	Calificación	Valoración Cuantitativa
NA	NA	NA

Calidad MIR considera las valoraciones emitidas por el Consejo Nacional de Evaluación de la Política de Desarrollo Social (CONEVAL) y la Secretaría de Hacienda y Crédito Público (SHCP) a las MIR de los Pp.

**b) Metas vs Presupuesto**

Indicadores de Propósito comparables entre t y t-1	Mt	Mt-1	Pt (mdp)	Pt-1 (mdp)	Cociente de Metas / Cociente de Presupuesto	Escala MSD
--	----	------	----------	------------	---	------------

Metas vs Presupuesto mide la variación anual de metas respecto de la variación anual del presupuesto, aplicable solo para indicadores de propósito comparables entre el ejercicio fiscal presente y el anterior. Se obtiene del cociente de las metas modificadas del ejercicio fiscal actual (Mt) y las metas alcanzadas en el ejercicio anterior (Mt-1), respecto del cociente del presupuesto modificado del ejercicio fiscal actual (Pt) y el presupuesto ejercido del ejercicio anterior (Pt-1).

$$V(M, P)_t = \frac{\frac{M_t}{M_{t-1}}}{\frac{P_t}{P_{t-1}}}$$



## II. Matriz de Indicadores para Resultados MIR 2017

Ramo	9	Comunicaciones y Transportes
------	---	------------------------------

Pp	K039	Estudios y proyectos de construcción de caminos rurales y carreteras alimentadoras
----	------	--

Variable y Subvariables	Variable MSD-MIR	
	Cuantitativo	Cualitativo
<b>MIR</b>	● 4.0	<b>MEDIO ALTO</b>
Calidad	NA	
Metas vs Presupuesto	NA	
Cumplimiento Metas	● 4.0	<b>MEDIO ALTO</b>

El resultado de la variable MIR se obtiene con base en el promedio simple de las valoraciones de tres subvariables. Para el caso de Pp exentos de registrar MIR, se considera únicamente la subvariable cumplimiento de metas al periodo a partir de los avances de los indicadores de las FID.

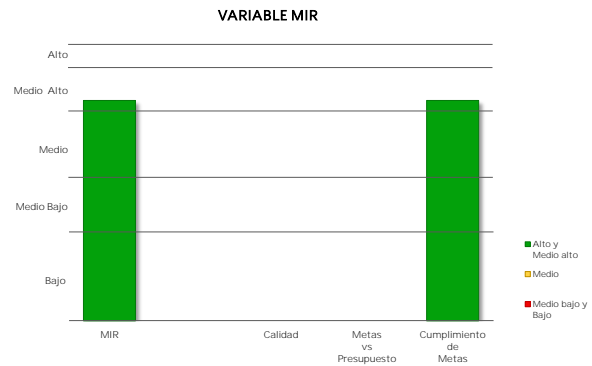

### Caso 1: Pp obligados a registrar MIR

#### c) Cumplimiento de metas de los Indicadores MIR 2017

Indicadores de nivel Propósito	Sentido del Indicador	Meta Aprobada	Meta Ajustada	Meta Alcanzada	% Avance	Cumplimiento MSD
--------------------------------	-----------------------	---------------	---------------	----------------	----------	------------------

- Cumplimiento de Metas al Periodo representa el porcentaje de cumplimiento respecto de las metas modificadas al periodo de los indicadores de nivel Propósito de la MIR considerados como estratégicos, o en su caso, de los indicadores de las FID.

### Caso 2: Pp exentos de registrar MIR

#### Cumplimiento de Metas al Periodo

Núm. FID valoradas	% de Avance Promedio 2017	Valoración Cuantitativa Promedio
1	105.4	4.0

## MODELO SINTÉTICO DE INFORMACIÓN DEL DESEMPEÑO (MSD) Ejercicio Fiscal 2017

Ramo 9 Comunicaciones y Transportes

Pp K040 Proyectos de Infraestructura Ferroviaria

Variable	MSD Cuantitativo	MSD Cualitativo
<b>MSD</b>	<b>3.6</b>	<b>MEDIO</b>
PEF	3.8	MEDIO ALTO
MIR	3.7	MEDIO
PAE	2.0	MEDIO BAJO
ASM	5.0	ALTO
SIIPPG	NA	

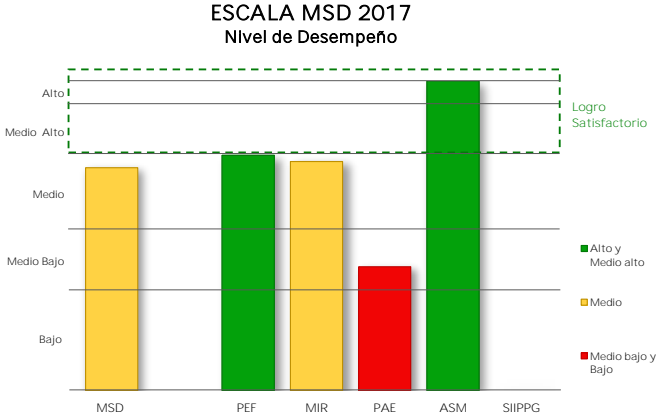

### I. Presupuesto de Egresos de la Federación PEF 2017

Valoración PEF Ejercicio t-1		Valoración PEF Ejercicio t	
2016	2017	2016	2017
Cuantitativa	Cualitativa	Cuantitativa	Cualitativa
2.5	MEDIO BAJO	4.5	MEDIO ALTO

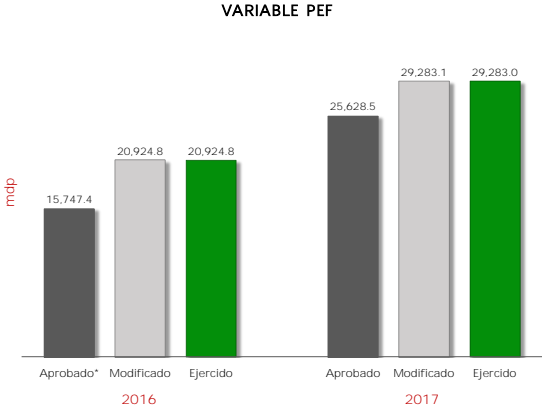

2016					2017					Variable MSD-PEF 2017	
Aprobado*	Modificado	Ejercido	% Ejecución	Valoración MSD	Aprobado	Modificado	Ejercido	% Ejecución	Valoración MSD	Cuantitativo	Cualitativo
15,747.4	20,924.8	20,924.8	158.0	2.5	25,628.5	29,283.1	29,283.0	114.3	4.5	3.8	MEDIO ALTO

mdp: millones de pesos.  
\* Se considera el monto del "Ajuste preventivo al gasto de la Administración Pública Federal para refrendar el compromiso con la estabilidad macroeconómica" y del "Ajuste al gasto público para asegurar la estabilidad de la economía nacional", anunciados el 17 de Febrero y 24 de Julio de 2016, respectivamente.

La variable PEF valora la planeación eficaz del gasto del Pp durante los últimos dos ejercicios fiscales, mediante la variación del presupuesto ejercido reportado en la Cuenta Pública respecto del presupuesto aprobado (o en su caso, del modificado) en el Presupuesto de Egresos de la Federación. A tales variaciones, se les asigna una ponderación de 65% para el ejercicio fiscal valorado y de 35% para el ejercicio fiscal t-1.

## II. Matriz de Indicadores para Resultados MIR 2017

Ramo 9 Comunicaciones y Transportes

Pp K040 Proyectos de Infraestructura Ferroviaria

Variable y Subvariables	Variable MSD-MIR	
	Cuantitativo	Cualitativo
<b>MIR</b>	● 3.7	<b>MEDIO</b>
Calidad	● 4.0	MEDIO ALTO
Metas vs Presupuesto	● 2.0	MEDIO BAJO
Cumplimiento Metas	● 5.0	ALTO

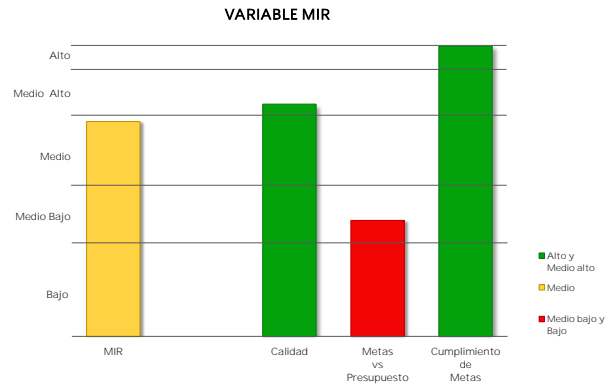

El resultado de la variable MIR se obtiene con base en el promedio simple de las valoraciones de tres subvariables. Para el caso de Pp exentos de registrar MIR, se considera únicamente la subvariable cumplimiento de metas al periodo a partir de los avances de los indicadores de las FID.

### Caso 1: Pp obligados a registrar MIR

#### a) Calidad de la MIR

Año de Valoración	Calificación	Valoración Cuantitativa
2017	81.8	4.0

Calidad MIR considera las valoraciones emitidas por el Consejo Nacional de Evaluación de la Política de Desarrollo Social (CONEVAL) y la Secretaría de Hacienda y Crédito Público (SHCP) a las MIR de los Pp.

#### b) Metas vs Presupuesto

Indicadores de Propósito comparables entre t y t-1	Mt	Mt-1	Pt (mdp)	Pt-1 (mdp)	Cociente de Metas / Cociente de Presupuesto	Escala MSD
Variación en la velocidad de traslado de las mercancías.	0.0	0.0	29,283.1	22,208.3	0.80	2.0
Pasajeros que utilizan los servicios ferroviarios proporcionados por el K-040.	0.0	0.0	29,283.1	22,208.3	0.80	2.0

Metas vs Presupuesto mide la variación anual de metas respecto de la variación anual del presupuesto, aplicable solo para indicadores de propósito comparables entre el ejercicio fiscal presente y el anterior. Se obtiene del cociente de las metas modificadas del ejercicio fiscal actual (Mt) y las metas alcanzadas en el ejercicio anterior (Mt-1), respecto del cociente del presupuesto modificado del ejercicio fiscal actual (Pt) y el presupuesto ejercido del ejercicio anterior (Pt-1).

$$V(M, P)_t = \frac{\frac{M_t}{M_{t-1}}}{\frac{P_t}{P_{t-1}}}$$

## II. Matriz de Indicadores para Resultados MIR 2017

Ramo	9	Comunicaciones y Transportes
------	---	------------------------------

Pp	K040	Proyectos de Infraestructura Ferroviaria
----	------	--

Variable y Subvariables	Variable MSD-MIR	
	Cuantitativo	Cualitativo
<b>MIR</b>	<b>3.7</b>	<b>MEDIO</b>
Calidad	4.0	MEDIO ALTO
Metas vs Presupuesto	2.0	MEDIO BAJO
Cumplimiento Metas	5.0	ALTO

El resultado de la variable MIR se obtiene con base en el promedio simple de las valoraciones de tres subvariables. Para el caso de Pp exentos de registrar MIR, se considera únicamente la subvariable cumplimiento de metas al periodo a partir de los avances de los indicadores de las FID.

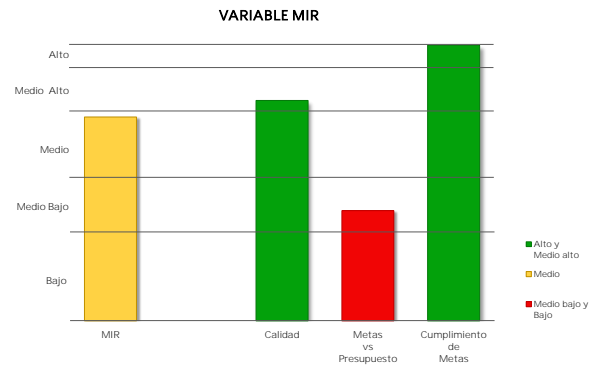

### Caso 1: Pp obligados a registrar MIR

#### c) Cumplimiento de metas de los Indicadores MIR 2017

Indicadores de nivel Propósito	Sentido del Indicador	Meta Aprobada	Meta Ajustada	Meta Alcanzada	% Avance	Cumplimiento MSD
Variación en la velocidad de traslado de las mercancías.	Ascendente	0.0	0.0	0.0	100.0	5.0
Pasajeros que utilizan los servicios ferroviarios proporcionados por el K-040.	Ascendente	0.0	0.0	0.0	100.0	5.0

▪ Cumplimiento de Metas al Periodo representa el porcentaje de cumplimiento respecto de las metas modificadas al periodo de los indicadores de nivel Propósito de la MIR considerados como estratégicos, o en su caso, de los indicadores de las FID.

### Caso 2: Pp exentos de registrar MIR

#### Cumplimiento de Metas al Periodo

Núm. FID valoradas	% de Avance Promedio 2017	Valoración Cuantitativa Promedio
NA	NA	NA

### III. Programa Anual de Evaluación PAE 2017

Ramo 9 Comunicaciones y Transportes

Pp K040 Proyectos de Infraestructura Ferroviaria

Variable	MSD Cuantitativo	MSD Cualitativo
PAE	2.0	MEDIO BAJO

Año PAE	Tipo de Evaluación	MSD-PAE Cuantitativo	MSD-PAE Cualitativo
2015	Evaluación de Consistencia y Resultados	2.0	MEDIO BAJO

#### Informe(s) de Evaluación

##### Evaluación de Consistencia y Resultados

[www.transparenciapresupuestaria.gob.mx/work/models/PTP/programas/sed/evaluaciones/2015/09k040pccr15.zip](http://www.transparenciapresupuestaria.gob.mx/work/models/PTP/programas/sed/evaluaciones/2015/09k040pccr15.zip)

#### Método de Cálculo

Con base en el Proceso Analítico Jerárquico (AHP por sus siglas en inglés), así como las equivalencias de valoraciones referidas en la Nota Metodológica del MSD, se obtienen los siguientes pesos para cada uno de los conceptos considerados:

NOTA: en caso de que los Informes Finales de Evaluación no contengan la valoración de alguna de las variables establecidas en el MSD, se reasignan las ponderaciones de manera proporcional entre las variables que cuenten con información de desempeño.

#### Peso / Concepto / Variable

##### Evaluación de Consistencia y Resultados

- 1/6 Valoración de Resultados (X1)
- 1/6 Valoración del Diseño del Programa (X2)
- 1/6 Valoración de Planeación y Orientación a Resultados (X3)
- 1/6 Valoración de Cobertura y Focalización (X4)
- 1/6 Valoración de Operación (X5)
- 1/6 Valoración de Percepción de la Población Atendida (X6)

#### Fórmula

##### Evaluación de Consistencia y Resultados

$$VECyR = \sum 6i = 1 Xi$$

\* La variable PAE se obtiene a partir de la Valoración Cuantitativa Global Incorporada en los Informes Finales de las evaluaciones externas realizadas a los Programas presupuestarios (Pp) en el marco de los Programas Anuales de Evaluación.

\* Dado que los Pp pueden haber sido objeto de más de una evaluación externa, el MSD considera la evaluación más reciente efectuada a partir del año PAE 2013.

\* En caso de que un Pp cuente con más de una evaluación que refleje al mismo año, se promedian los resultados cuantitativos obtenidos en dichas evaluaciones.

\* Para mayor detalle acerca del método de cálculo de la variable, ver la Nota Metodológica actualizada 2018.



#### IV. Aspectos Susceptibles de Mejora ASM 2017

Ramo 9 Comunicaciones y Transportes

Pp K040 Proyectos de Infraestructura Ferroviaria

Variable	MSD Cuantitativo	MSD Cualitativo
ASM	● 5.0	ALTO

Aspectos Susceptibles de Mejora	Año Recomendación	% Avance	Promedio de % Avance
Elaboración de los procesos sustanciales diagramados.	2015	100.0	<b>100.0</b>
Elaborar el documento de identificación de la población a partir de los análisis costo beneficio	2015	100.0	

La variable ASM engloba el porcentaje de avance promedio de todas las acciones comprometidas por parte de los responsables del Programa presupuestario, a partir del año de recomendación 2013. Para mayor detalle acerca del método de cálculo de la variable, ver la Nota Metodológica actualizada a 2018.

## MODELO SINTÉTICO DE INFORMACIÓN DEL DESEMPEÑO (MSD) Ejercicio Fiscal 2017

Ramo 9 Comunicaciones y Transportes

Pp K041 Sistema de Transporte Colectivo

Variable	MSD Cuantitativo	MSD Cualitativo
<b>MSD</b>	<b>4.2</b>	<b>MEDIO ALTO</b>
PEF	2.7	MEDIO
MIR	5.0	ALTO
PAE	NA	
ASM	NA	
SIIPPG	NA	

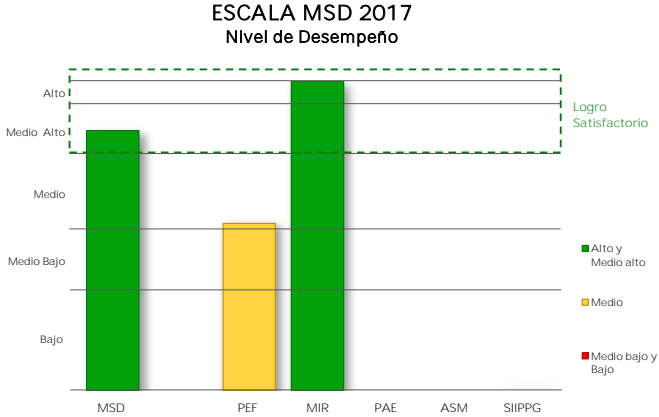

### I. Presupuesto de Egresos de la Federación PEF 2017

Valoración PEF Ejercicio t-1		Valoración PEF Ejercicio t	
2016		2017	
Cuantitativa	Cualitativa	Cuantitativa	Cualitativa
2.0	MEDIO BAJO	3.0	MEDIO

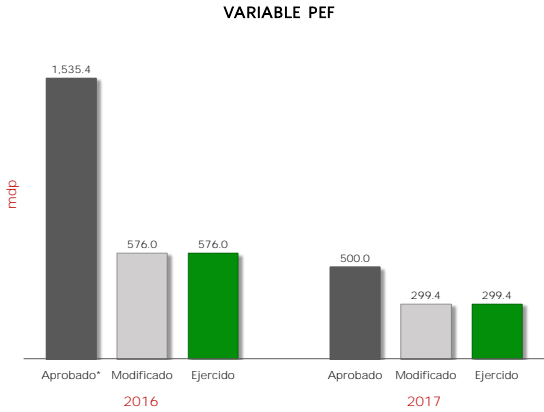

2016					2017					Variable MSD-PEF 2017	
Aprobado*	Modificado	Ejercido	% Ejecución	Valoración MSD	Aprobado	Modificado	Ejercido	% Ejecución	Valoración MSD	Cuantitativo	Cualitativo
1,535.4	576.0	576.0	37.5	2.0	500.0	299.4	299.4	59.9	3.0	2.7	MEDIO

mdp: millones de pesos.  
\* Se considera el monto del "Ajuste preventivo al gasto de la Administración Pública Federal para refrendar el compromiso con la estabilidad macroeconómica" y del "Ajuste al gasto público para asegurar la estabilidad de la economía nacional", anunciados el 17 de Febrero y 24 de Julio de 2016, respectivamente.

La variable PEF valora la planeación eficaz del gasto del Pp durante los últimos dos ejercicios fiscales, mediante la variación del presupuesto ejercido reportado en la Cuenta Pública respecto del presupuesto aprobado (o en su caso, del modificado) en el Presupuesto de Egresos de la Federación. A tales variaciones, se les asigna una ponderación de 65% para el ejercicio fiscal valorado y de 35% para el ejercicio fiscal t-1.

## II. Matriz de Indicadores para Resultados MIR 2017

Ramo 9 Comunicaciones y Transportes

Pp K041 Sistema de Transporte Colectivo

Variable y Subvariables	Variable MSD-MIR	
	Cuantitativo	Cualitativo
<b>MIR</b>	● 5.0	<b>ALTO</b>
Calidad	NA	
Metas vs Presupuesto	NA	
Cumplimiento Metas	● 5.0	ALTO

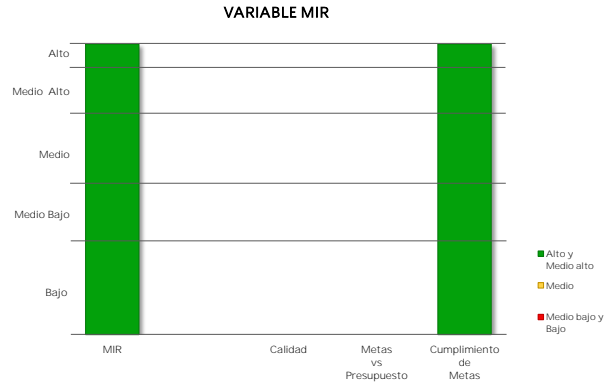

El resultado de la variable MIR se obtiene con base en el promedio simple de las valoraciones de tres subvariables. Para el caso de Pp exentos de registrar MIR, se considera únicamente la subvariable cumplimiento de metas al periodo a partir de los avances de los indicadores de las FID.

### Caso 1: Pp obligados a registrar MIR

**a) Calidad de la MIR**

Año de Valoración	Calificación	Valoración Cuantitativa
NA	NA	NA

Calidad MIR considera las valoraciones emitidas por el Consejo Nacional de Evaluación de la Política de Desarrollo Social (CONEVAL) y la Secretaría de Hacienda y Crédito Público (SHCP) a las MIR de los Pp.

**b) Metas vs Presupuesto**

Indicadores de Propósito comparables entre t y t-1	Mt	Mt-1	Pt (mdp)	Pt-1 (mdp)	Cociente de Metas / Cociente de Presupuesto	Escala MSD
--	----	------	----------	------------	---	------------

Metas vs Presupuesto mide la variación anual de metas respecto de la variación anual del presupuesto, aplicable solo para indicadores de propósito comparables entre el ejercicio fiscal presente y el anterior. Se obtiene del cociente de las metas modificadas del ejercicio fiscal actual (Mt) y las metas alcanzadas en el ejercicio anterior (Mt-1), respecto del cociente del presupuesto modificado del ejercicio fiscal actual (Pt) y el presupuesto ejercido del ejercicio anterior (Pt-1).

$$V(M,P)_t = \frac{\frac{M_t}{M_{t-1}}}{\frac{P_t}{P_{t-1}}}$$



## II. Matriz de Indicadores para Resultados MIR 2017

Ramo 9 Comunicaciones y Transportes

Pp KO41 Sistema de Transporte Colectivo

Variable y Subvariables	Variable MSD-MIR	
	Cuantitativo	Cualitativo
<b>MIR</b>	● 5.0	<b>ALTO</b>
Calidad	NA	
Metas vs Presupuesto	NA	
Cumplimiento Metas	● 5.0	ALTO

El resultado de la variable MIR se obtiene con base en el promedio simple de las valoraciones de tres subvariables. Para el caso de Pp exentos de registrar MIR, se considera únicamente la subvariable cumplimiento de metas al periodo a partir de los avances de los indicadores de las FID.

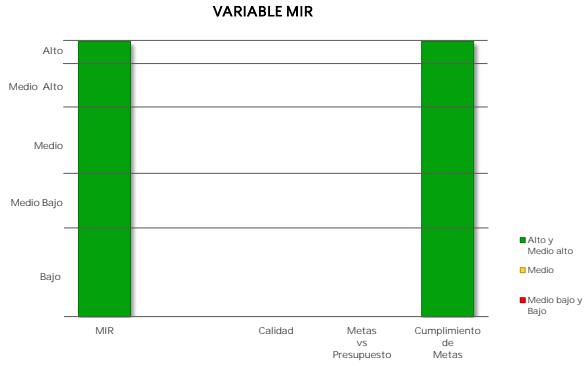

### Caso 1: Pp obligados a registrar MIR

**c) Cumplimiento de metas de los Indicadores MIR 2017**

Indicadores de nivel Propósito	Sentido del Indicador	Meta Aprobada	Meta Ajustada	Meta Alcanzada	% Avance	Cumplimiento MSD

▪ Cumplimiento de Metas al Periodo representa el porcentaje de cumplimiento respecto de las metas modificadas al periodo de los indicadores de nivel Propósito de la MIR considerados como estratégicos, o en su caso, de los indicadores de las FID.

### Caso 2: Pp exentos de registrar MIR

**Cumplimiento de Metas al Periodo**

Núm. FID valoradas	% de Avance Promedio 2017	Valoración Cuantitativa Promedio
1	100.0	5.0

**MODELO SINTÉTICO DE INFORMACIÓN DEL DESEMPEÑO (MSD)**  
Ejercicio Fiscal 2017

Ramo 9 Comunicaciones y Transportes

Pp K045 Sistema Satelital

Variable	MSD Cuantitativo	MSD Cualitativo
MSD	3.6	MEDIO
PEF	4.7	ALTO
MIR	3.0	MEDIO
PAE	NA	
ASM	NA	
SIIPPG	NA	

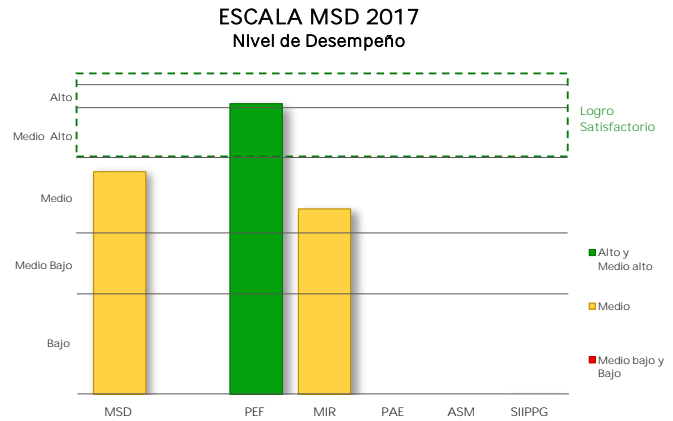

**I. Presupuesto de Egresos de la Federación**  
PEF 2017

Valoración PEF Ejercicio t-1		Valoración PEF Ejercicio t	
2016		2017	
Cuantitativa	Cualitativa	Cuantitativa	Cualitativa
5.0	ALTO	4.5	MEDIO ALTO

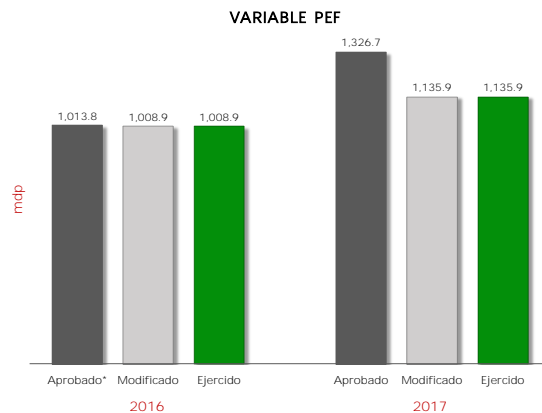

2016					2017					Variable MSD-PEF 2017	
Aprobado*	Modificado	Ejercido	% Ejecución	Valoración MSD	Aprobado	Modificado	Ejercido	% Ejecución	Valoración MSD	Cuantitativo	Cualitativo
1,013.8	1,008.9	1,008.9	99.5	5.0	1,326.7	1,135.9	1,135.9	85.6	4.5	4.7	ALTO

mdp: millones de pesos

\* Se considera el monto del "Ajuste preventivo al gasto de la Administración Pública Federal para refrendar el compromiso con la estabilidad macroeconómica" y del "Ajuste al gasto público para asegurar la estabilidad de la economía nacional", anunciados el 17 de Febrero y 24 de Julio de 2016, respectivamente.

La variable PEF valora la planeación eficaz del gasto del Pp durante los últimos dos ejercicios fiscales, mediante la variación del presupuesto ejercido reportado en la Cuenta Pública respecto del presupuesto aprobado (o en su caso, del modificado) en el Presupuesto de Egresos de la Federación. A tales variaciones, se les asigna una ponderación de 65% para el ejercicio fiscal valorado y de 35% para el ejercicio fiscal t-1.

## II. Matriz de Indicadores para Resultados MIR 2017

Ramo 9 Comunicaciones y Transportes

Pp K045 Sistema Satelital

005

Variable y Subvariables	Variable MSD-MIR	
	Cuantitativo	Cualitativo
<b>MIR</b>	● 3.0	<b>MEDIO</b>
Calidad	● 1.0	BAJO
Metas vs Presupuesto	● 3.0	MEDIO
Cumplimiento Metas	● 5.0	ALTO

El resultado de la variable MIR se obtiene con base en el promedio simple de las valoraciones de tres subvariables. Para el caso de Pp exentos de registrar MIR, se considera únicamente la subvariable cumplimiento de metas al periodo a partir de los avances de los indicadores de las FID.

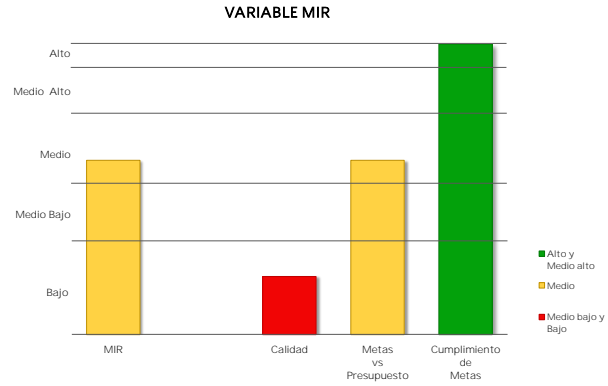

### Caso 1: Pp obligados a registrar MIR

**a) Calidad de la MIR**

Año de Valoración	Calificación	Valoración Cuantitativa
2017	49.0	1.0

Calidad MIR considera las valoraciones emitidas por el Consejo Nacional de Evaluación de la Política de Desarrollo Social (CONEVAL) y la Secretaría de Hacienda y Crédito Público (SHCP) a las MIR de los Pp.

**b) Metas vs Presupuesto**

Indicadores de Propósito comparables entre t y t-1	Mt	Mt-1	Pt (mdp)	Pt-1 (mdp)	Cociente de Metas / Cociente de Presupuesto	Escala MSD
Sitios de acceso a Internet conectados con MEXSAT	100.0	100.0	1,135.9	1,070.8	0.90	3.0

Metas vs Presupuesto mide la variación anual de metas respecto de la variación anual del presupuesto, aplicable solo para indicadores de propósito comparables entre el ejercicio fiscal presente y el anterior. Se obtiene del cociente de las metas modificadas del ejercicio fiscal actual (Mt) y las metas alcanzadas en el ejercicio anterior (Mt-1), respecto del cociente del presupuesto modificado del ejercicio fiscal actual (Pt) y el presupuesto ejercido del ejercicio anterior (Pt-1).

$$V(M,P)_t = \frac{\frac{M_t}{M_{t-1}}}{\frac{P_t}{P_{t-1}}}$$

## II. Matriz de Indicadores para Resultados MIR 2017

Ramo 9 Comunicaciones y Transportes

Pp KO45 Sistema Satelital

MSD

Variable y Subvariables	Variable MSD-MIR	
	Cuantitativo	Cualitativo
<b>MIR</b>	● 3.0	<b>MEDIO</b>
Calidad	● 1.0	BAJO
Metas vs Presupuesto	● 3.0	MEDIO
Cumplimiento Metas	● 5.0	ALTO

El resultado de la variable MIR se obtiene con base en el promedio simple de las valoraciones de tres subvariables. Para el caso de Pp exentos de registrar MIR, se considera únicamente la subvariable cumplimiento de metas al periodo a partir de los avances de los indicadores de las FID.

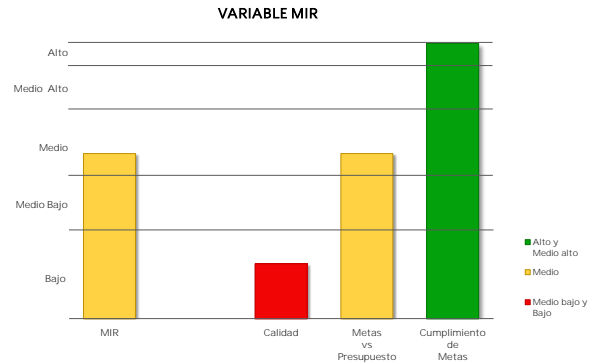

### Caso 1: Pp obligados a registrar MIR

#### c) Cumplimiento de metas de los Indicadores MIR 2017

Indicadores de nivel Propósito	Sentido del Indicador	Meta Aprobada	Meta Ajustada	Meta Alcanzada	% Avance	Cumplimiento MSD
Sitios de acceso a internet conectados con MEXSAT	Ascendente	100.0	100.0	100.0	100.0	5.0

▪ Cumplimiento de Metas al Periodo representa el porcentaje de cumplimiento respecto de las metas modificadas al periodo de los indicadores de nivel Propósito de la MIR considerados como estratégicos, o en su caso, de los indicadores de las FID.

### Caso 2: Pp exentos de registrar MIR

#### Cumplimiento de Metas al Periodo

Núm. FID valoradas	% de Avance Promedio 2017	Valoración Cuantitativa Promedio
NA	NA	NA

## MODELO SINTÉTICO DE INFORMACIÓN DEL DESEMPEÑO (MSD) Ejercicio Fiscal 2017

Ramo 9 Comunicaciones y Transportes

Pp K048 Servicios relacionados para la liberación del derecho de vía

Variable	MSD Cuantitativo	MSD Cualitativo
<b>MSD</b>	<b>2.8</b>	<b>MEDIO</b>
PEF	4.4	MEDIO ALTO
MIR	2.0	MEDIO BAJO
PAE	NA	
ASM	NA	
SIIPPG	NA	

ESCALA MSD 2017  
Nivel de Desempeño

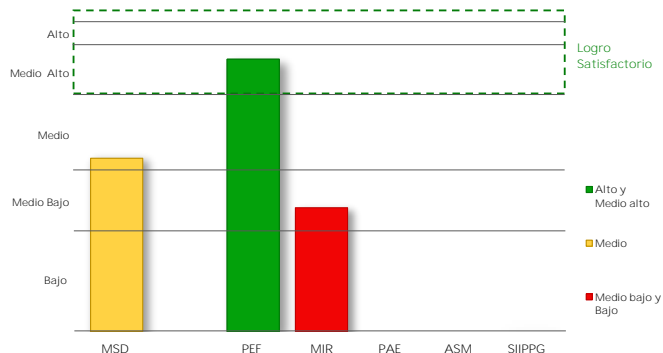

### I. Presupuesto de Egresos de la Federación PEF 2017

Valoración PEF Ejercicio t-1		Valoración PEF Ejercicio t	
2016		2017	
Cuantitativa	Cualitativa	Cuantitativa	Cualitativa
5.0	ALTO	4.0	MEDIO ALTO

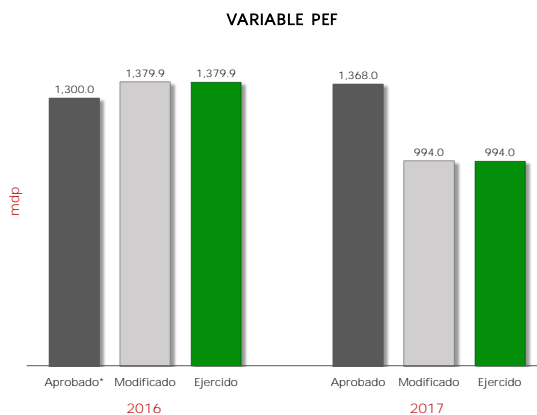

2016					2017					Variable MSD-PEF 2017	
Aprobado*	Modificado	Ejercido	% Ejecución	Valoración MSD	Aprobado	Modificado	Ejercido	% Ejecución	Valoración MSD	Cuantitativo	Cualitativo
1,300.0	1,379.9	1,379.9	106.1	5.0	1,368.0	994.0	994.0	72.7	4.0	4.4	MEDIO ALTO

mdp: millones de pesos

\* Se considera el monto del "Ajuste preventivo al gasto de la Administración Pública Federal para refrendar el compromiso con la estabilidad macroeconómica" y del "Ajuste al gasto público para asegurar la estabilidad de la economía nacional", anunciados el 17 de Febrero y 24 de Julio de 2016, respectivamente.

La variable PEF valora la planeación eficaz del gasto del Pp durante los últimos dos ejercicios fiscales, mediante la variación del presupuesto ejercido reportado en la Cuenta Pública respecto del presupuesto aprobado (o en su caso, del modificado) en el Presupuesto de Egresos de la Federación. A tales variaciones, se les asigna una ponderación de 65% para el ejercicio fiscal valorado y de 35% para el ejercicio fiscal t-1.

## II. Matriz de Indicadores para Resultados MIR 2017

Ramo 9 Comunicaciones y Transportes

Pp K048 Servicios relacionados para la liberación del derecho de vía

008

Variable y Subvariables	Variable MSD-MIR	
	Cuantitativo	Cualitativo
<b>MIR</b>	● 2.0	<b>MEDIO BAJO</b>
Calidad	NA	
Metas vs Presupuesto	NA	
Cumplimiento Metas	● 2.0	MEDIO BAJO

El resultado de la variable MIR se obtiene con base en el promedio simple de las valoraciones de tres subvariables. Para el caso de Pp exentos de registrar MIR, se considera únicamente la subvariable cumplimiento de metas al periodo a partir de los avances de los indicadores de las FID.

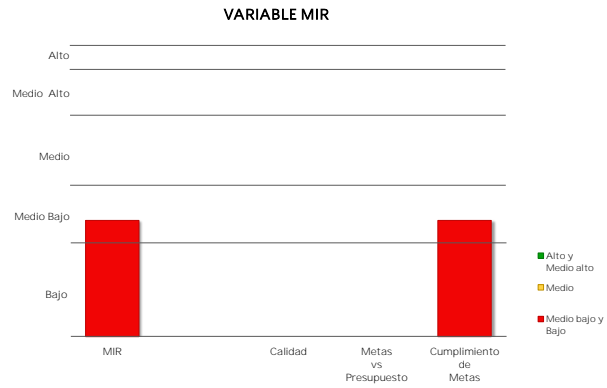

### Caso 1: Pp obligados a registrar MIR

**a) Calidad de la MIR**

Año de Valoración	Calificación	Valoración Cuantitativa
NA	NA	NA

Calidad MIR considera las valoraciones emitidas por el Consejo Nacional de Evaluación de la Política de Desarrollo Social (CONEVAL) y la Secretaría de Hacienda y Crédito Público (SHCP) a las MIR de los Pp.

**b) Metas vs Presupuesto**

Indicadores de Propósito comparables entre t y t-1	Mt	Mt-1	Pt (mdp)	Pt-1 (mdp)	Cociente de Metas / Cociente de Presupuesto	Escala MSD
--	----	------	----------	------------	---	------------

Metas vs Presupuesto mide la variación anual de metas respecto de la variación anual del presupuesto, aplicable solo para indicadores de propósito comparables entre el ejercicio fiscal presente y el anterior. Se obtiene del cociente de las metas modificadas del ejercicio fiscal actual (Mt) y las metas alcanzadas en el ejercicio anterior (Mt-1), respecto del cociente del presupuesto modificado del ejercicio fiscal actual (Pt) y el presupuesto ejercido del ejercicio anterior (Pt-1).

$$V(M,P)_t = \frac{\frac{M_t}{M_{t-1}}}{\frac{P_t}{P_{t-1}}}$$

## II. Matriz de Indicadores para Resultados MIR 2017

Ramo	9	Comunicaciones y Transportes
------	---	------------------------------

Pp	K048	Servicios relacionados para la liberación del derecho de vía
----	------	--

\*\*\*

Variable y Subvariables	Variable MSD-MIR	
	Cuantitativo	Cualitativo
<b>MIR</b>	<b>2.0</b>	<b>MEDIO BAJO</b>
Calidad	NA	
Metas vs Presupuesto	NA	
Cumplimiento Metas	2.0	MEDIO BAJO

El resultado de la variable MIR se obtiene con base en el promedio simple de las valoraciones de tres subvariables. Para el caso de Pp exentos de registrar MIR, se considera únicamente la subvariable cumplimiento de metas al periodo a partir de los avances de los indicadores de las FID.

VARIABLE MIR

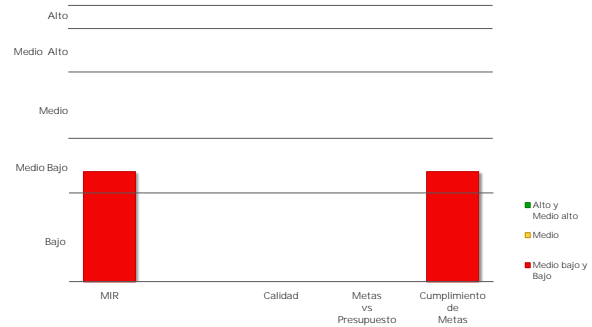

### Caso 1: Pp obligados a registrar MIR

#### c) Cumplimiento de metas de los Indicadores MIR 2017

Indicadores de nivel Propósito	Sentido del Indicador	Meta Aprobada	Meta Ajustada	Meta Alcanzada	% Avance	Cumplimiento MSD
--------------------------------	-----------------------	---------------	---------------	----------------	----------	------------------

- Cumplimiento de Metas al Periodo representa el porcentaje de cumplimiento respecto de las metas modificadas al periodo de los indicadores de nivel Propósito de la MIR considerados como estratégicos, o en su caso, de los indicadores de las FID.

### Caso 2: Pp exentos de registrar MIR

#### Cumplimiento de Metas al Periodo

Núm. FID valoradas	% de Avance Promedio 2017	Valoración Cuantitativa Promedio
1	154.3	2.0

## MODELO SINTÉTICO DE INFORMACIÓN DEL DESEMPEÑO (MSD) Ejercicio Fiscal 2017

Ramo 9 Comunicaciones y Transportes

Pp M001 Actividades de apoyo administrativo

Variable	MSD Cuantitativo	MSD Cualitativo
<b>MSD</b>	<b>3.4</b>	<b>MEDIO</b>
PEF	4.3	MEDIO ALTO
MIR	3.0	MEDIO
PAE	NA	
ASM	NA	
SIIPPG	NA	

ESCALA MSD 2017  
Nivel de Desempeño

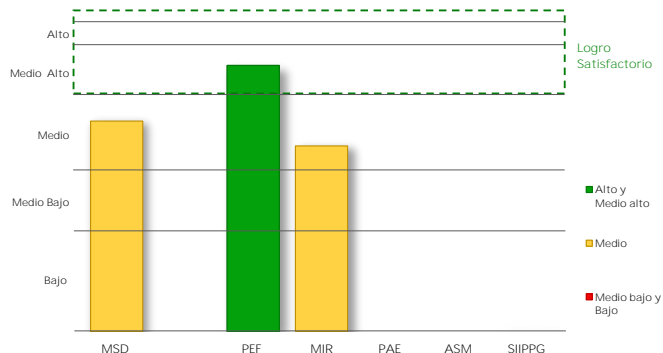

### I. Presupuesto de Egresos de la Federación PEF 2017

Valoración PEF Ejercicio t-1		Valoración PEF Ejercicio t	
2016		2017	
Cuantitativa	Cualitativa	Cuantitativa	Cualitativa
4.0	MEDIO ALTO	4.5	MEDIO ALTO

VARIABLE PEF

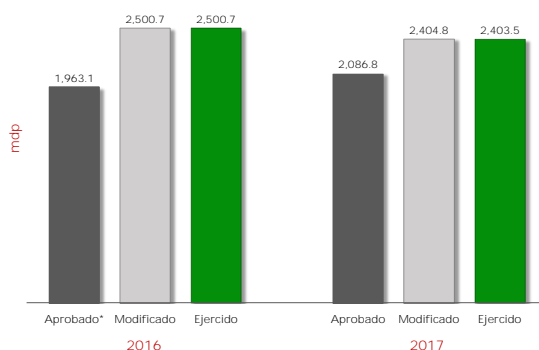

2016					2017					Variable MSD-PEF 2017	
Aprobado*	Modificado	Ejercido	% Ejecución	Valoración MSD	Aprobado	Modificado	Ejercido	% Ejecución	Valoración MSD	Cuantitativo	Cualitativo
1,963.1	2,500.7	2,500.7	127.4	4.0	2,086.8	2,404.8	2,403.5	115.2	4.5	4.3	MEDIO ALTO

mdp: millones de pesos

\* Se considera el monto del "Ajuste preventivo al gasto de la Administración Pública Federal para refrendar el compromiso con la estabilidad macroeconómica" y del "Ajuste al gasto público para asegurar la estabilidad de la economía nacional", anunciados el 17 de Febrero y 24 de Julio de 2016, respectivamente.

La variable PEF valora la planeación eficaz del gasto del Pp durante los últimos dos ejercicios fiscales, mediante la variación del presupuesto ejercido reportado en la Cuenta Pública respecto del presupuesto aprobado (o en su caso, del modificado) en el Presupuesto de Egresos de la Federación. A tales variaciones, se les asigna una ponderación de 65% para el ejercicio fiscal valorado y de 35% para el ejercicio fiscal t-1.



## II. Matriz de Indicadores para Resultados MIR 2017

Ramo 9 Comunicaciones y Transportes

Pp M001 Actividades de apoyo administrativo

Variable y Subvariables	Variable MSD-MIR	
	Cuantitativo	Cualitativo
<b>MIR</b>	● 3.0	MEDIO
Calidad	NA	
Metas vs Presupuesto	NA	
Cumplimiento Metas	● 3.0	MEDIO

El resultado de la variable MIR se obtiene con base en el promedio simple de las valoraciones de tres subvariables. Para el caso de Pp exentos de registrar MIR, se considera únicamente la subvariable cumplimiento de metas al periodo a partir de los avances de los indicadores de las FID.

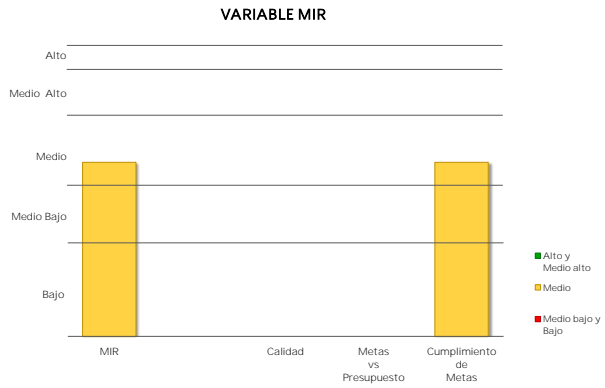

### Caso 1: Pp obligados a registrar MIR

**a) Calidad de la MIR**

Año de Valoración	Calificación	Valoración Cuantitativa
NA	NA	NA

Calidad MIR considera las valoraciones emitidas por el Consejo Nacional de Evaluación de la Política de Desarrollo Social (CONEVAL) y la Secretaría de Hacienda y Crédito Público (SHCP) a las MIR de los Pp.

**b) Metas vs Presupuesto**

Indicadores de Propósito comparables entre t y t-1	Mt	Mt-1	Pt (mdp)	Pt-1 (mdp)	Cociente de Metas / Cociente de Presupuesto	Escala MSD
--	----	------	----------	------------	---	------------

Metas vs Presupuesto mide la variación anual de metas respecto de la variación anual del presupuesto, aplicable solo para indicadores de propósito comparables entre el ejercicio fiscal presente y el anterior. Se obtiene del cociente de las metas modificadas del ejercicio fiscal actual (Mt) y las metas alcanzadas en el ejercicio anterior (Mt-1), respecto del cociente del presupuesto modificado del ejercicio fiscal actual (Pt) y el presupuesto ejercido del ejercicio anterior (Pt-1).

$$V(M,P)_t = \frac{M_t}{M_{t-1}} \cdot \frac{P_t}{P_{t-1}}$$

## II. Matriz de Indicadores para Resultados MIR 2017

Ramo 9 Comunicaciones y Transportes

Pp MO01 Actividades de apoyo administrativo

Variable y Subvariables	Variable MSD-MIR	
	Cuantitativo	Cualitativo
<b>MIR</b>	● 3.0	<b>MEDIO</b>
Calidad	NA	
Metas vs Presupuesto	NA	
Cumplimiento Metas	● 3.0	MEDIO

El resultado de la variable MIR se obtiene con base en el promedio simple de las valoraciones de tres subvariables. Para el caso de Pp exentos de registrar MIR, se considera únicamente la subvariable cumplimiento de metas al periodo a partir de los avances de los indicadores de las FID.

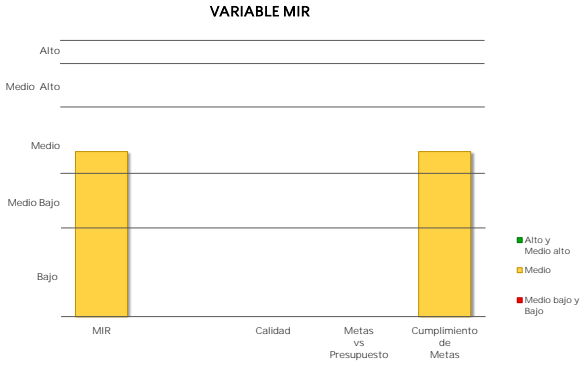

### Caso 1: Pp obligados a registrar MIR

**c) Cumplimiento de metas de los Indicadores MIR 2017**

Indicadores de nivel Propósito	Sentido del Indicador	Meta Aprobada	Meta Ajustada	Meta Alcanzada	% Avance	Cumplimiento MSD

▪ Cumplimiento de Metas al Periodo representa el porcentaje de cumplimiento respecto de las metas modificadas al periodo de los indicadores de nivel Propósito de la MIR considerados como estratégicos, o en su caso, de los indicadores de las FID.

### Caso 2: Pp exentos de registrar MIR

**Cumplimiento de Metas al Periodo**

Núm. FID valoradas	% de Avance Promedio 2017	Valoración Cuantitativa Promedio
1	118.0	3.0

**MODELO SINTÉTICO DE INFORMACIÓN DEL DESEMPEÑO (MSD)**  
Ejercicio Fiscal 2017

Ramo 9 Comunicaciones y Transportes

Pp 0001 Actividades de apoyo a la función pública y buen gobierno

Variable	MSD Cuantitativo	MSD Cualitativo
MSD	3.7	MEDIO
PEF	4.4	MEDIO ALTO
MIR	3.3	MEDIO
PAE	NA	
ASM	NA	
SIIPPG	NA	

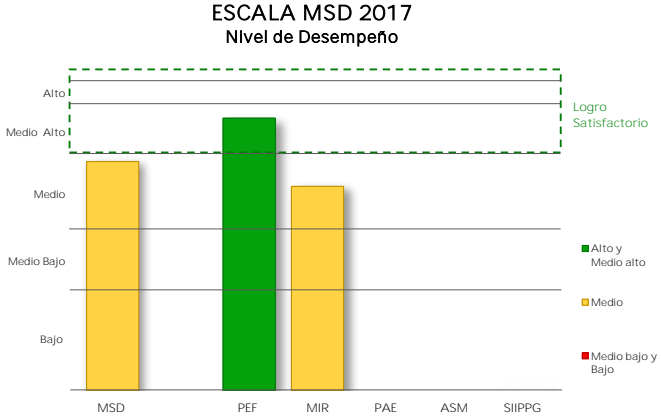

**I. Presupuesto de Egresos de la Federación PEF 2017**

Valoración PEF Ejercicio t-1		Valoración PEF Ejercicio t	
2016		2017	
Cuantitativa	Cualitativa	Cuantitativa	Cualitativa
5.0	ALTO	4.0	MEDIO ALTO

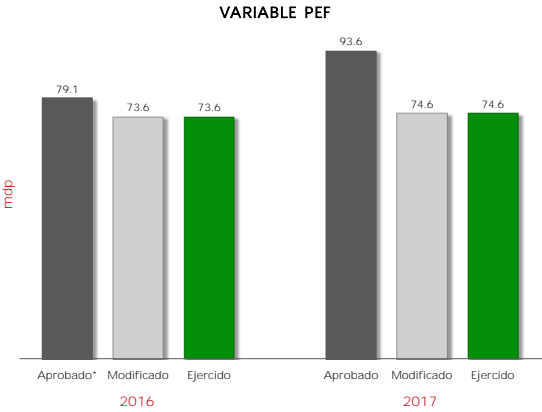

2016					2017					Variable MSD-PEF 2017	
Aprobado*	Modificado	Ejercido	% Ejecución	Valoración MSD	Aprobado	Modificado	Ejercido	% Ejecución	Valoración MSD	Cuantitativo	Cualitativo
79.1	73.6	73.6	92.9	5.0	93.6	74.6	74.6	79.7	4.0	4.4	MEDIO ALTO

mdp: millones de pesos.  
\* Se considera el monto del "Ajuste preventivo al gasto de la Administración Pública Federal para refrendar el compromiso con la estabilidad macroeconómica" y del "Ajuste al gasto público para asegurar la estabilidad de la economía nacional", anunciados el 17 de Febrero y 24 de Julio de 2016, respectivamente.

La variable PEF valora la planeación eficaz del gasto del Pp durante los últimos dos ejercicios fiscales, mediante la variación del presupuesto ejercido reportado en la Cuenta Pública respecto del presupuesto aprobado (o en su caso, del modificado) en el Presupuesto de Egresos de la Federación. A tales variaciones, se les asigna una ponderación de 65% para el ejercicio fiscal valorado y de 35% para el ejercicio fiscal t-1.

## II. Matriz de Indicadores para Resultados MIR 2017

Ramo 9 Comunicaciones y Transportes

Pp 0001 Actividades de apoyo a la función pública y buen gobierno

Variable y Subvariables	Variable MSD-MIR	
	Cuantitativo	Cualitativo
<b>MIR</b>	● 3.3	<b>MEDIO</b>
Calidad	NA	
Metas vs Presupuesto	NA	
Cumplimiento Metas	● 3.3	MEDIO

El resultado de la variable MIR se obtiene con base en el promedio simple de las valoraciones de tres subvariables. Para el caso de Pp exentos de registrar MIR, se considera únicamente la subvariable cumplimiento de metas al periodo a partir de los avances de los indicadores de las FID.

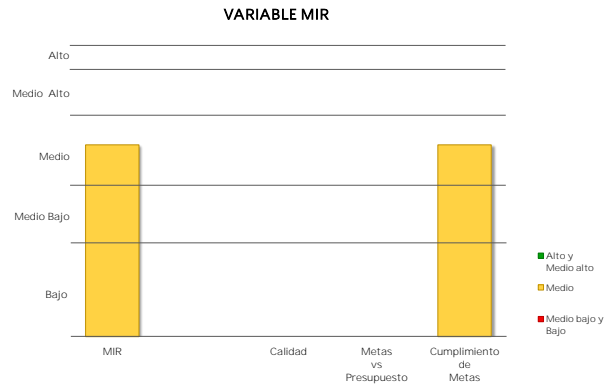

### Caso 1: Pp obligados a registrar MIR

**a) Calidad de la MIR**

Año de Valoración	Calificación	Valoración Cuantitativa
NA	NA	NA

Calidad MIR considera las valoraciones emitidas por el Consejo Nacional de Evaluación de la Política de Desarrollo Social (CONEVAL) y la Secretaría de Hacienda y Crédito Público (SHCP) a las MIR de los Pp.

**b) Metas vs Presupuesto**

Indicadores de Propósito comparables entre t y t-1	Mt	Mt-1	Pt (mdp)	Pt-1 (mdp)	Cociente de Metas / Cociente de Presupuesto	Escala MSD
--	----	------	----------	------------	---	------------

Metas vs Presupuesto mide la variación anual de metas respecto de la variación anual del presupuesto, aplicable solo para indicadores de propósito comparables entre el ejercicio fiscal presente y el anterior. Se obtiene del cociente de las metas modificadas del ejercicio fiscal actual (Mt) y las metas alcanzadas en el ejercicio anterior (Mt-1), respecto del cociente del presupuesto modificado del ejercicio fiscal actual (Pt) y el presupuesto ejercido del ejercicio anterior (Pt-1).

$$V(M,P)_t = \frac{M_t}{M_{t-1}} \cdot \frac{P_t}{P_{t-1}}$$

## II. Matriz de Indicadores para Resultados MIR 2017

Ramo	9	Comunicaciones y Transportes
------	---	------------------------------

Pp	O001	Actividades de apoyo a la función pública y buen gobierno
----	------	---

Variable y Subvariables	Variable MSD-MIR	
	Cuantitativo	Cualitativo
<b>MIR</b>	<b>3.3</b>	<b>MEDIO</b>
Calidad	NA	
Metas vs Presupuesto	NA	
Cumplimiento Metas	3.3	MEDIO

El resultado de la variable MIR se obtiene con base en el promedio simple de las valoraciones de tres subvariables. Para el caso de Pp exentos de registrar MIR, se considera únicamente la subvariable cumplimiento de metas al periodo a partir de los avances de los indicadores de las FID.

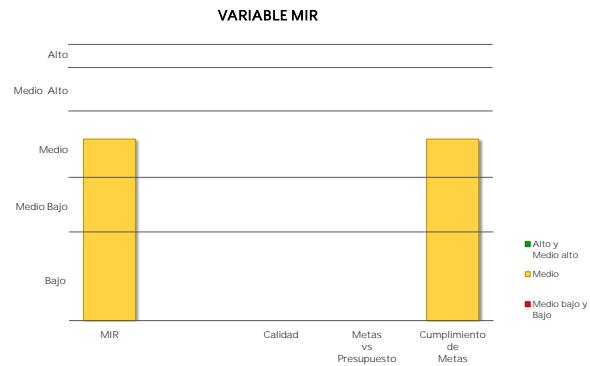

### Caso 1: Pp obligados a registrar MIR

#### c) Cumplimiento de metas de los Indicadores MIR 2017

Indicadores de nivel Propósito	Sentido del Indicador	Meta Aprobada	Meta Ajustada	Meta Alcanzada	% Avance	Cumplimiento MSD
--------------------------------	-----------------------	---------------	---------------	----------------	----------	------------------

- Cumplimiento de Metas al Periodo representa el porcentaje de cumplimiento respecto de las metas modificadas al periodo de los indicadores de nivel Propósito de la MIR considerados como estratégicos, o en su caso, de los indicadores de las FID.

### Caso 2: Pp exentos de registrar MIR

#### Cumplimiento de Metas al Periodo

Núm. FID valoradas	% de Avance Promedio 2017	Valoración Cuantitativa Promedio
112	75.6	3.3

## MODELO SINTÉTICO DE INFORMACIÓN DEL DESEMPEÑO (MSD) Ejercicio Fiscal 2017

Ramo 9 Comunicaciones y Transportes

Pp P001 Definición, conducción y supervisión de la política de comunicaciones y transportes

Variable	MSD Cuantitativo	MSD Cualitativo
<b>MSD</b>	<span style="color: green;">●</span> <b>3.8</b>	<b>MEDIO ALTO</b>
PEF	<span style="color: green;">●</span> 4.7	ALTO
MIR	<span style="color: orange;">●</span> 3.3	MEDIO
PAE	NA	
ASM	NA	
SIIPPG	NA	

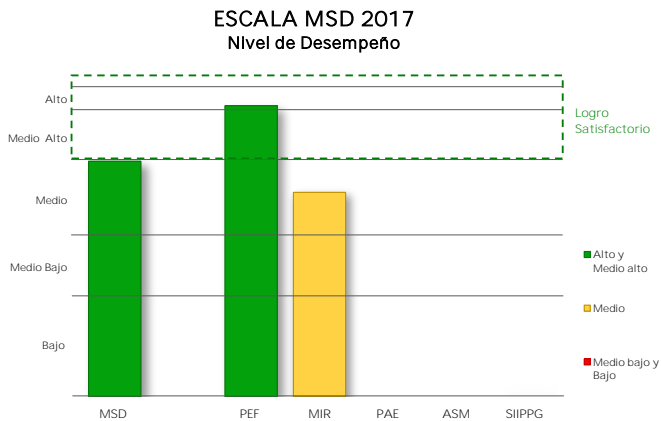

### I. Presupuesto de Egresos de la Federación PEF 2017

Valoración PEF Ejercicio t-1		Valoración PEF Ejercicio t	
2016		2017	
Cuantitativa	Cualitativa	Cuantitativa	Cualitativa
5.0	ALTO	4.5	MEDIO ALTO

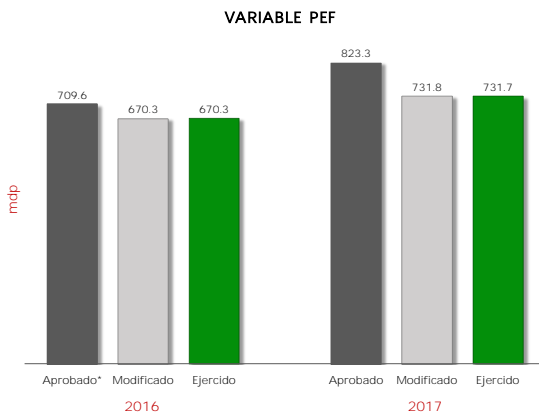

2016					2017					Variable MSD-PEF 2017	
Aprobado*	Modificado	Ejercido	% Ejecución	Valoración MSD	Aprobado	Modificado	Ejercido	% Ejecución	Valoración MSD	Cuantitativo	Cualitativo
709.6	670.3	670.3	94.5	5.0	823.3	731.8	731.7	88.9	4.5	<span style="color: green;">●</span> 4.7	ALTO

mdp: millones de pesos

\* Se considera el monto del "Ajuste preventivo al gasto de la Administración Pública Federal para refrendar el compromiso con la estabilidad macroeconómica" y del "Ajuste al gasto público para asegurar la estabilidad de la economía nacional", anunciados el 17 de Febrero y 24 de Julio de 2016, respectivamente.

La variable PEF valora la planeación eficaz del gasto del Pp durante los últimos dos ejercicios fiscales, mediante la variación del presupuesto ejercido reportado en la Cuenta Pública respecto del presupuesto aprobado (o en su caso, del modificado) en el Presupuesto de Egresos de la Federación. A tales variaciones, se les asigna una ponderación de 65% para el ejercicio fiscal valorado y de 35% para el ejercicio fiscal t-1.

## II. Matriz de Indicadores para Resultados MIR 2017

Ramo 9 Comunicaciones y Transportes

Pp P001 Definición, conducción y supervisión de la política de comunicaciones y transportes

Variable y Subvariables	Variable MSD-MIR	
	Cuantitativo	Cualitativo
<b>MIR</b>	<b>3.3</b>	<b>MEDIO</b>
Calidad	3.0	MEDIO
Metas vs Presupuesto	NA	
Cumplimiento Metas	3.5	MEDIO

El resultado de la variable MIR se obtiene con base en el promedio simple de las valoraciones de tres subvariables. Para el caso de Pp exentos de registrar MIR, se considera únicamente la subvariable cumplimiento de metas al periodo a partir de los avances de los indicadores de las FID.

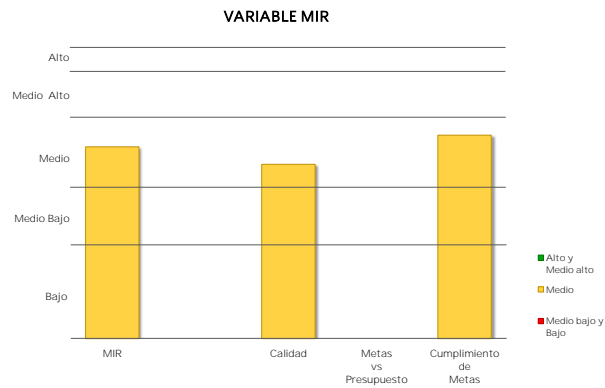

### Caso 1: Pp obligados a registrar MIR

**a) Calidad de la MIR**

Año de Valoración	Calificación	Valoración Cuantitativa
2017	66.6	3.0

Calidad MIR considera las valoraciones emitidas por el Consejo Nacional de Evaluación de la Política de Desarrollo Social (CONEVAL) y la Secretaría de Hacienda y Crédito Público (SHCP) a las MIR de los Pp.

**b) Metas vs Presupuesto**

Indicadores de Propósito comparables entre t y t-1	Mt	Mt-1	Pt (mdp)	Pt-1 (mdp)	Cociente de Metas / Cociente de Presupuesto	Escala MSD
--	----	------	----------	------------	---	------------

Metas vs Presupuesto mide la variación anual de metas respecto de la variación anual del presupuesto, aplicable solo para indicadores de propósito comparables entre el ejercicio fiscal presente y el anterior. Se obtiene del cociente de las metas modificadas del ejercicio fiscal actual (Mt) y las metas alcanzadas en el ejercicio anterior (Mt-1), respecto del cociente del presupuesto modificado del ejercicio fiscal actual (Pt) y el presupuesto ejercido del ejercicio anterior (Pt-1).

$$V(M,P)_t = \frac{\frac{M_t}{M_{t-1}}}{\frac{P_t}{P_{t-1}}}$$

## II. Matriz de Indicadores para Resultados MIR 2017

Ramo	9	Comunicaciones y Transportes
Pp	P001	Definición, conducción y supervisión de la política de comunicaciones y transportes

Variable y Subvariables	Variable MSD-MIR	
	Cuantitativo	Cualitativo
<b>MIR</b>	<b>3.3</b>	<b>MEDIO</b>
Calidad	3.0	MEDIO
Metas vs Presupuesto	NA	
Cumplimiento Metas	3.5	MEDIO

El resultado de la variable MIR se obtiene con base en el promedio simple de las valoraciones de tres subvariables. Para el caso de Pp exentos de registrar MIR, se considera únicamente la subvariable cumplimiento de metas al periodo a partir de los avances de los indicadores de las FID.

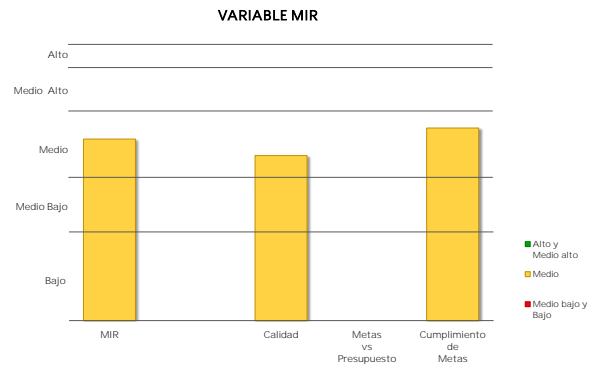

### Caso 1: Pp obligados a registrar MIR

#### c) Cumplimiento de metas de los Indicadores MIR 2017

Indicadores de nivel Propósito	Sentido del Indicador	Meta Aprobada	Meta Ajustada	Meta Alcanzada	% Avance	Cumplimiento MSD
Porcentaje ponderado de cumplimiento de las metas del sector comprometidas en el PSCT 2013-2018.	Ascendente	83.0	83.0	90.5	109.0	4.0
Promedio del Índice Global de Competitividad (IGC) Subpilar 2 A (Infraestructura)	Ascendente	4.5	4.5	4.3	94.9	4.0
Usuarios de Internet de Banda Ancha.	Ascendente	45.0	45.0	63.9	142.0	2.5

▪ Cumplimiento de Metas al Periodo representa el porcentaje de cumplimiento respecto de las metas modificadas al periodo de los indicadores de nivel Propósito de la MIR considerados como estratégicos, o en su caso, de los indicadores de las FID.

### Caso 2: Pp exentos de registrar MIR

#### Cumplimiento de Metas al Periodo

Núm. FID valoradas	% de Avance Promedio 2017	Valoración Cuantitativa Promedio
NA	NA	NA



## MODELO SINTÉTICO DE INFORMACIÓN DEL DESEMPEÑO (MSD) Ejercicio Fiscal 2017

Ramo 9 Comunicaciones y Transportes

Pp S071 Programa de Empleo Temporal (PET)

Variable	MSD Cuantitativo	MSD Cualitativo
<b>MSD</b>	<b>3.3</b>	<b>MEDIO</b>
PEF	4.4	MEDIO ALTO
MIR	4.3	MEDIO ALTO
PAE	2.9	MEDIO
ASM	1.0	BAJO
SIIPPG	5.0	ALTO

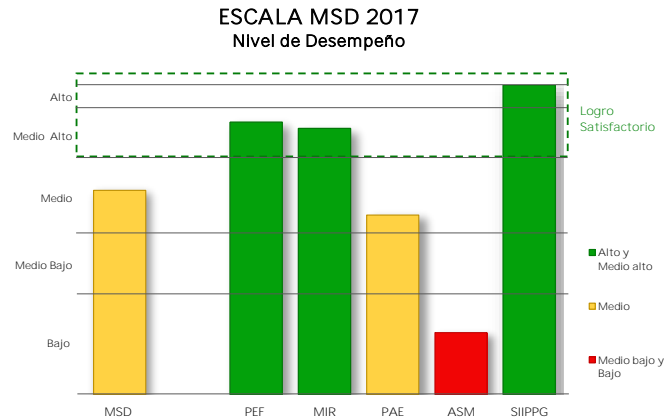

### I. Presupuesto de Egresos de la Federación PEF 2017

Valoración PEF Ejercicio t-1		Valoración PEF Ejercicio t	
2016		2017	
Cuantitativa	Cualitativa	Cuantitativa	Cualitativa
5.0	ALTO	4.0	MEDIO ALTO

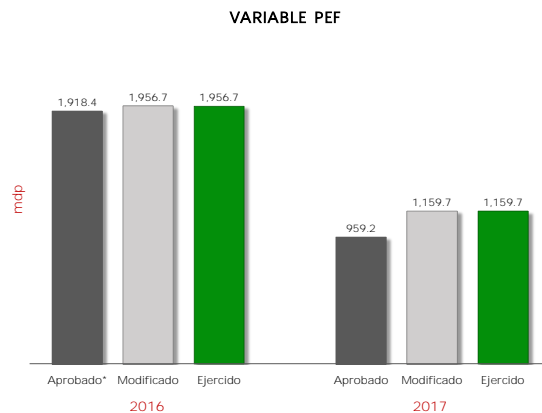

2016					2017					Variable MSD-PEF 2017	
Aprobado*	Modificado	Ejercido	% Ejecución	Valoración MSD	Aprobado	Modificado	Ejercido	% Ejecución	Valoración MSD	Cuantitativo	Cualitativo
1,918.4	1,956.7	1,956.7	102.0	5.0	959.2	1,159.7	1,159.7	120.9	4.0	4.4	MEDIO ALTO

mdp: millones de pesos

\* Se considera el monto del "Ajuste preventivo al gasto de la Administración Pública Federal para refrendar el compromiso con la estabilidad macroeconómica" y del "Ajuste al gasto público para asegurar la estabilidad de la economía nacional", anunciados el 17 de Febrero y 24 de Julio de 2016, respectivamente.

La variable PEF valora la planeación eficaz del gasto del Pp durante los últimos dos ejercicios fiscales, mediante la variación del presupuesto ejercido reportado en la Cuenta Pública respecto del presupuesto aprobado (o en su caso, del modificado) en el Presupuesto de Egresos de la Federación. A tales variaciones, se les asigna una ponderación de 65% para el ejercicio fiscal valorado y de 35% para el ejercicio fiscal t-1.

## II. Matriz de Indicadores para Resultados MIR 2017

Ramo 9 Comunicaciones y Transportes

Pp S071 Programa de Empleo Temporal (PET)

Variable y Subvariables	Variable MSD-MIR	
	Cuantitativo	Cualitativo
<b>MIR</b>	● 4.3	<b>MEDIO ALTO</b>
Calidad	NA	
Metas vs Presupuesto	● 5.0	ALTO
Cumplimiento Metas	● 3.5	MEDIO

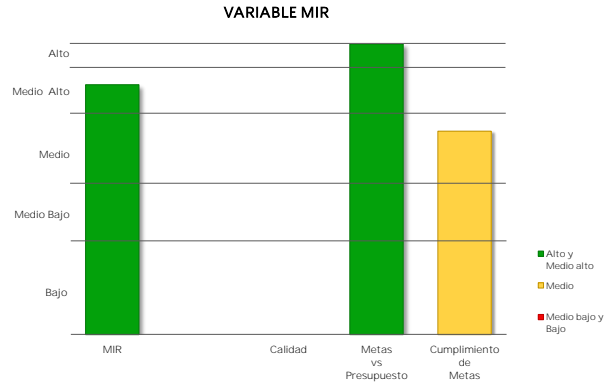

El resultado de la variable MIR se obtiene con base en el promedio simple de las valoraciones de tres subvariables. Para el caso de Pp exentos de registrar MIR, se considera únicamente la subvariable cumplimiento de metas al periodo a partir de los avances de los indicadores de las FID.

### Caso 1: Pp obligados a registrar MIR

**a) Calidad de la MIR**

Año de Valoración	Calificación	Valoración Cuantitativa
NA	NA	NA

Calidad MIR considera las valoraciones emitidas por el Consejo Nacional de Evaluación de la Política de Desarrollo Social (CONEVAL) y la Secretaría de Hacienda y Crédito Público (SHCP) a las MIR de los Pp.

**b) Metas vs Presupuesto**

Indicadores de Propósito comparables entre t y t-1	Mt	Mt-1	Pt (mdp)	Pt-1 (mdp)	Cociente de Metas / Cociente de Presupuesto	Escala MSD
Beneficiarios por su participación en el programa	100.0	100.0	1,159.7	2,076.7	1.80	5.0
Satisfacción del Beneficiarios en la mejora de sus condiciones de vida	100.0	100.0	1,159.7	2,076.7	1.80	5.0

Metas vs Presupuesto mide la variación anual de metas respecto de la variación anual del presupuesto, aplicable solo para indicadores de propósito comparables entre el ejercicio fiscal presente y el anterior. Se obtiene del cociente de las metas modificadas del ejercicio fiscal actual (Mt) y las metas alcanzadas en el ejercicio anterior (Mt-1), respecto del cociente del presupuesto modificado del ejercicio fiscal actual (Pt) y el presupuesto ejercido del ejercicio anterior (Pt-1).

$$V(M, P)_t = \frac{M_t}{P_t} \div \frac{M_{t-1}}{P_{t-1}}$$

## II. Matriz de Indicadores para Resultados MIR 2017

Ramo	9	Comunicaciones y Transportes
------	---	------------------------------

Pp	S071	Programa de Empleo Temporal (PET)
----	------	-----------------------------------

Variable y Subvariables	Variable MSD-MIR	
	Cuantitativo	Cualitativo
<b>MIR</b>	<b>4.3</b>	<b>MEDIO ALTO</b>
Calidad	NA	
Metas vs Presupuesto	5.0	ALTO
Cumplimiento Metas	3.5	MEDIO

El resultado de la variable MIR se obtiene con base en el promedio simple de las valoraciones de tres subvariables. Para el caso de Pp exentos de registrar MIR, se considera únicamente la subvariable cumplimiento de metas al periodo a partir de los avances de los indicadores de las FID.

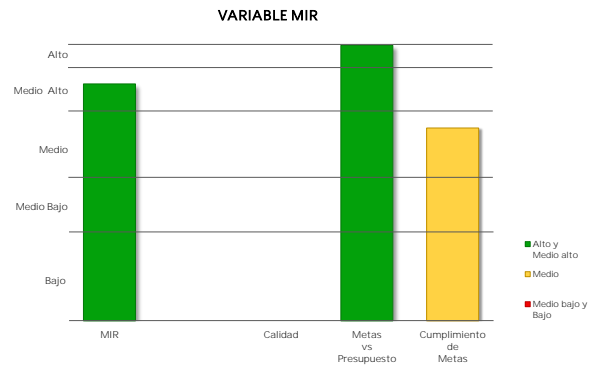

### Caso 1: Pp obligados a registrar MIR

#### c) Cumplimiento de metas de los Indicadores MIR 2017

Indicadores de nivel Propósito	Sentido del Indicador	Meta Aprobada	Meta Ajustada	Meta Alcanzada	% Avance	Cumplimiento MSD
Beneficiarios por su participación en el programa	Ascendente	100.0	100.0	164.5	164.5	2.0
Satisfacción del Beneficiarios en la mejora de sus condiciones de vida	Ascendente	100.0	100.0	100.0	100.0	5.0

▪ Cumplimiento de Metas al Periodo representa el porcentaje de cumplimiento respecto de las metas modificadas al periodo de los indicadores de nivel Propósito de la MIR considerados como estratégicos, o en su caso, de los indicadores de las FID.

### Caso 2: Pp exentos de registrar MIR

#### Cumplimiento de Metas al Periodo

Núm. FID valoradas	% de Avance Promedio 2017	Valoración Cuantitativa Promedio
NA	NA	NA

### III. Programa Anual de Evaluación PAE 2017

Ramo 9 Comunicaciones y Transportes

Pp S071 Programa de Empleo Temporal (PET)

Variable	MSD Cuantitativo	MSD Cualitativo
PAE	2.9	MEDIO

Año PAE	Tipo de Evaluación	MSD-PAE Cuantitativo	MSD-PAE Cualitativo
2016	Evaluación Específica de Desempeño	2.9	MEDIO

#### Informe(s) de Evaluación

##### Evaluación Específica de Desempeño

[https://www.coneval.org.mx/Evaluacion/RDPS/Paginas/Resumen\\_Desempeno\\_2015.aspx](https://www.coneval.org.mx/Evaluacion/RDPS/Paginas/Resumen_Desempeno_2015.aspx)

#### Método de Cálculo

Con base en el Proceso Analítico Jerárquico (AHP por sus siglas en inglés), así como las equivalencias de valoraciones referidas en la Nota Metodológica del MSD, se obtienen los siguientes pesos para cada uno de los conceptos considerados:

NOTA: en caso de que los Informes Finales de Evaluación no contengan la valoración de alguna de las variables establecidas en el MSD, se reasignan las ponderaciones de manera proporcional entre las variables que cuenten con información de desempeño.

#### Peso / Concepto / Variable

##### Evaluación Específica de Desempeño

- 0.316 Valoración del apartado de resultados o productos (X1)
- 0.368 Valoración del apartado de indicadores (X2)
- 0.316 Valoración del apartado de cobertura (X3)

#### Fórmula

##### Evaluación Específica de Desempeño

$$VEED = 0.316 (X1) + 0.368 (X2) + 0.316 (X3)$$

\* La variable PAE se obtiene a partir de la Valoración Cuantitativa Global Incorporada en los Informes Finales de las evaluaciones externas realizadas a los Programas presupuestarios (Pp) en el marco de los Programas Anuales de Evaluación.

\* Dado que los Pp pueden haber sido objeto de más de una evaluación externa, el MSD considera la evaluación más reciente efectuada a partir del año PAE 2013.

\* En caso de que un Pp cuente con más de una evaluación que refleje al mismo año, se promedian los resultados cuantitativos obtenidos en dichas evaluaciones.

\* Para mayor detalle acerca del método de cálculo de la variable, ver la Nota Metodológica actualizada 2018.



IV. Aspectos Susceptibles de Mejora  
ASM 2017

Ramo 9 Comunicaciones y Transportes

Pp S071 Programa de Empleo Temporal (PET)

Variable	MSD Cuantitativo	MSD Cualitativo
ASM	1.0	BAJO

Aspectos Susceptibles de Mejora	Año Recomendación	% Avance	Promedio de % Avance
Evaluación de impacto al programa presupuestario S071	2015	0.0	0.0

La variable ASM engloba el porcentaje de avance promedio de todas las acciones comprometidas por parte de los responsables del Programa presupuestario, a partir del año de recomendación 2013. Para mayor detalle acerca del método de cálculo de la variable, ver la Nota Metodológica actualizada a 2018.

## V. Sistema Integral de Información de Padrones de Programas Gubernamentales SIIPPG 2017

Ramo 9 Comunicaciones y Transportes

Pp S071 Programa de Empleo Temporal (PET)

Variable	MSD Cuantitativo	MSD Cualitativo
SIIPPG	5.0	ALTO

La variable SIIPPG valora el grado de avance de los Pp en la atención de las recomendaciones derivadas de los Informes de confronta entre padrones elaborados por la SFP con información de los padrones de beneficiarios incorporados al SIIPPG-G, así como la calidad de la información incorporada a dicho Sistema.

### Método de Cálculo

La variable SIIPPG-G valora dos componentes:

1. Porcentaje de avance en la atención de las recomendaciones derivadas de los informes de confronta entre padrones, elaborados por la SFP con información de los padrones de beneficiarios incorporados al SIIPPG. El valor de la subvariable tiene una ponderación de 30%.
2. Calidad de la información de los padrones incorporados al SIIPPG-G. Este componente tiene una ponderación de 70%.

### Fórmula

$$SIIPPG = RA * 0.3 + ICP * 0.7$$

Donde:

RA = Recomendaciones atendidas / Total de recomendaciones emitidas

ICP =  $\sum$  porcentaje de registros de campos prioritarios / Total campos

### Detalle por componente

Atención de Recomendaciones (%)	Integración de campos prioritarios (%)	Total
N.A.	98.1	98.1

### Notas:

1/ En el ejercicio fiscal 2017 no se emitieron recomendaciones.

2/ Fecha de corte de la información: 23 de marzo de 2018.

## MODELO SINTÉTICO DE INFORMACIÓN DEL DESEMPEÑO (MSD) Ejercicio Fiscal 2017

Ramo 9 Comunicaciones y Transportes

Pp U001 Programa de subsidios al transporte ferroviario de pasajeros

Variable	MSD Cuantitativo	MSD Cualitativo
MSD	4.1	MEDIO ALTO
PEF	2.9	MEDIO
MIR	3.7	MEDIO
PAE	NA	
ASM	NA	
SIIPPG	5.0	ALTO

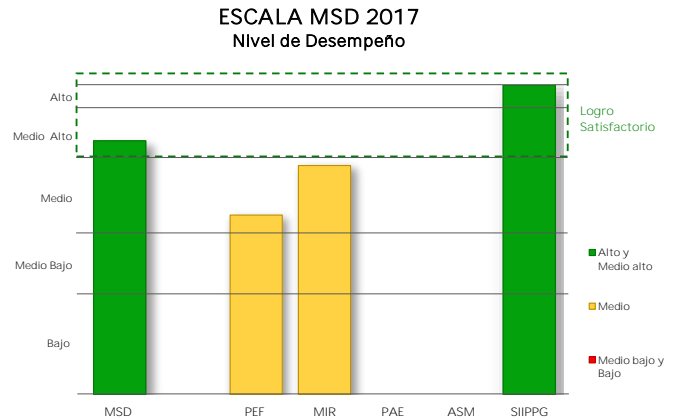

### I. Presupuesto de Egresos de la Federación PEF 2017

Valoración PEF Ejercicio t-1		Valoración PEF Ejercicio t	
2016		2017	
Cuantitativa	Cualitativa	Cuantitativa	Cualitativa
3.5	MEDIO	2.5	MEDIO BAJO

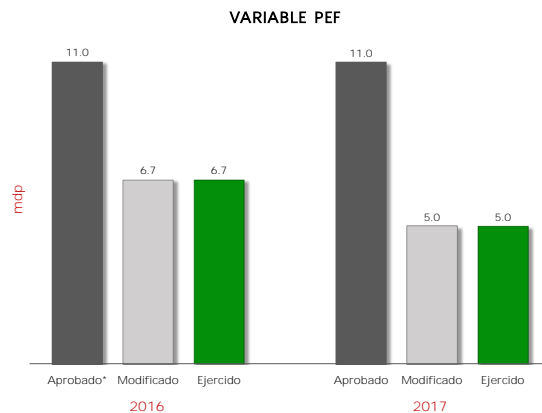

2016					2017					Variable MSD-PEF 2017	
Aprobado*	Modificado	Ejercido	% Ejecución	Valoración MSD	Aprobado	Modificado	Ejercido	% Ejecución	Valoración MSD	Cuantitativo	Cualitativo
11.0	6.7	6.7	60.9	3.5	11.0	5.0	5.0	45.6	2.5	2.9	MEDIO

mdp: millones de pesos

\* Se considera el monto del "Ajuste preventivo al gasto de la Administración Pública Federal para refrendar el compromiso con la estabilidad macroeconómica" y del "Ajuste al gasto público para asegurar la estabilidad de la economía nacional", anunciados el 17 de Febrero y 24 de Julio de 2016, respectivamente.

La variable PEF valora la planeación eficaz del gasto del Pp durante los últimos dos ejercicios fiscales, mediante la variación del presupuesto ejercido reportado en la Cuenta Pública respecto del presupuesto aprobado (o en su caso, del modificado) en el Presupuesto de Egresos de la Federación. A tales variaciones, se les asigna una ponderación de 65% para el ejercicio fiscal valorado y de 35% para el ejercicio fiscal t-1.

## II. Matriz de Indicadores para Resultados MIR 2017

Ramo 9 Comunicaciones y Transportes

Pp U001 Programa de subsidios al transporte ferroviario de pasajeros

Variable y Subvariables	Variable MSD-MIR	
	Cuantitativo	Cualitativo
<b>MIR</b>	● 3.7	<b>MEDIO</b>
Calidad	● 2.0	MEDIO BAJO
Metas vs Presupuesto	● 5.0	ALTO
Cumplimiento Metas	● 4.0	MEDIO ALTO

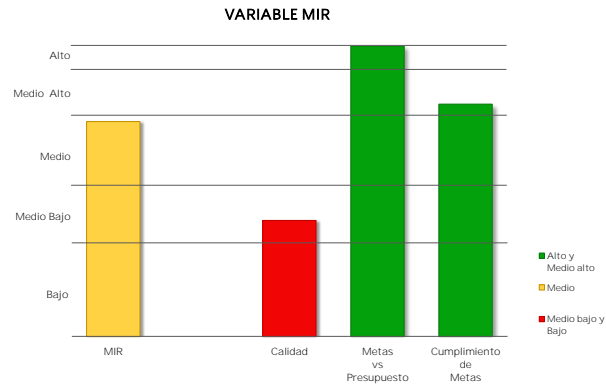

El resultado de la variable MIR se obtiene con base en el promedio simple de las valoraciones de tres subvariables. Para el caso de Pp exentos de registrar MIR, se considera únicamente la subvariable cumplimiento de metas al periodo a partir de los avances de los indicadores de las FID.

### Caso 1: Pp obligados a registrar MIR

#### a) Calidad de la MIR

Año de Valoración	Calificación	Valoración Cuantitativa
2017	55.0	2.0

Calidad MIR considera las valoraciones emitidas por el Consejo Nacional de Evaluación de la Política de Desarrollo Social (CONEVAL) y la Secretaría de Hacienda y Crédito Público (SHCP) a las MIR de los Pp.

#### b) Metas vs Presupuesto

Indicadores de Propósito comparables entre t y t-1	Mt	Mt-1	Pt (mdp)	Pt-1 (mdp)	Cociente de Metas / Cociente de Presupuesto	Escala MSD
Porcentaje de cobertura de la prestación del servicio de transporte ferroviario de pasajeros de clase económica social	100.0	86.8	5.0	7.1	1.60	5.0

Metas vs Presupuesto mide la variación anual de metas respecto de la variación anual del presupuesto, aplicable solo para indicadores de propósito comparables entre el ejercicio fiscal presente y el anterior. Se obtiene del cociente de las metas modificadas del ejercicio fiscal actual (Mt) y las metas alcanzadas en el ejercicio anterior (Mt-1), respecto del cociente del presupuesto modificado del ejercicio fiscal actual (Pt) y el presupuesto ejercido del ejercicio anterior (Pt-1).

$$V(M, P)_t = \frac{M_t}{M_{t-1}} \cdot \frac{P_{t-1}}{P_t}$$



## II. Matriz de Indicadores para Resultados MIR 2017

Ramo 9 Comunicaciones y Transportes

Pp U001 Programa de subsidios al transporte ferroviario de pasajeros

Variable y Subvariables	Variable MSD-MIR	
	Cuantitativo	Cualitativo
<b>MIR</b>	● 3.7	<b>MEDIO</b>
Calidad	● 2.0	MEDIO BAJO
Metas vs Presupuesto	● 5.0	ALTO
Cumplimiento Metas	● 4.0	MEDIO ALTO

El resultado de la variable MIR se obtiene con base en el promedio simple de las valoraciones de tres subvariables. Para el caso de Pp exentos de registrar MIR, se considera únicamente la subvariable cumplimiento de metas al periodo a partir de los avances de los indicadores de las FID.

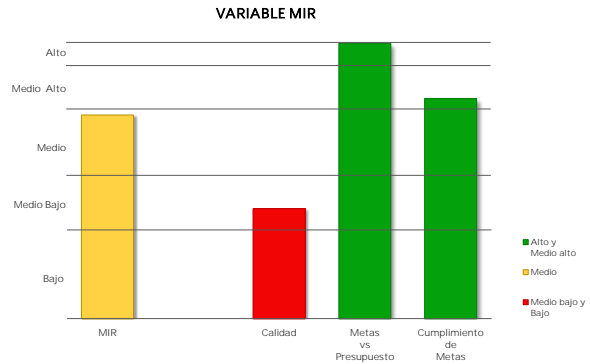

### Caso 1: Pp obligados a registrar MIR

**c) Cumplimiento de metas de los Indicadores MIR 2017**

Indicadores de nivel Propósito	Sentido del Indicador	Meta Aprobada	Meta Ajustada	Meta Alcanzada	% Avance	Cumplimiento MSD
Porcentaje de cobertura de la prestación del servicio de transporte ferroviario de pasajeros de clase económica social	Ascendente	100.0	100.0	86.3	86.3	4.0

▪ Cumplimiento de Metas al Periodo representa el porcentaje de cumplimiento respecto de las metas modificadas al periodo de los indicadores de nivel Propósito de la MIR considerados como estratégicos, o en su caso, de los indicadores de las FID.

### Caso 2: Pp exentos de registrar MIR

**Cumplimiento de Metas al Periodo**

Núm. FID valoradas	% de Avance Promedio 2017	Valoración Cuantitativa Promedio
NA	NA	NA

## V. Sistema Integral de Información de Padrones de Programas Gubernamentales SIIPPG 2017

Ramo 9 Comunicaciones y Transportes

Pp U001 Programa de subsidios al transporte ferroviario de pasajeros

Variable	MSD Cuantitativo	MSD Cualitativo
SIIPPG	5.0	ALTO

La variable SIIPPG valora el grado de avance de los Pp en la atención de las recomendaciones derivadas de los Informes de confronta entre padrones elaborados por la SFP con información de los padrones de beneficiarios incorporados al SIIPPG-G, así como la calidad de la información incorporada a dicho Sistema.

### Método de Cálculo

La variable SIIPPG-G valora dos componentes:

1. Porcentaje de avance en la atención de las recomendaciones derivadas de los informes de confronta entre padrones, elaborados por la SFP con información de los padrones de beneficiarios incorporados al SIIPPG. El valor de la subvariable tiene una ponderación de 30%.
2. Calidad de la información de los padrones incorporados al SIIPPG-G. Este componente tiene una ponderación de 70%.

### Fórmula

$$SIIPPG = RA * 0.3 + ICP * 0.7$$

Donde:

RA = Recomendaciones atendidas / Total de recomendaciones emitidas

ICP =  $\sum$  porcentaje de registros de campos prioritarios / Total campos

### Detalle por componente

Atención de Recomendaciones (%)	Integración de campos prioritarios (%)	Total
N.A.	100.0	100.0

### Notas:

1/ En el ejercicio fiscal 2017 no se emitieron recomendaciones.

2/ Fecha de corte de la información: 23 de marzo de 2018.

**MODELO SINTÉTICO DE INFORMACIÓN DEL DESEMPEÑO (MSD)**  
Ejercicio Fiscal 2017

Ramo 9 Comunicaciones y Transportes

Pp U002 Programa de apoyo para Infraestructura carretera

Variable	MSD Cuantitativo	MSD Cualitativo
<b>MSD</b>	2.3	<b>MEDIO BAJO</b>
PEF	5.0	ALTO
MIR	1.0	BAJO
PAE	NA	
ASM	NA	
SIIPPG	NA	

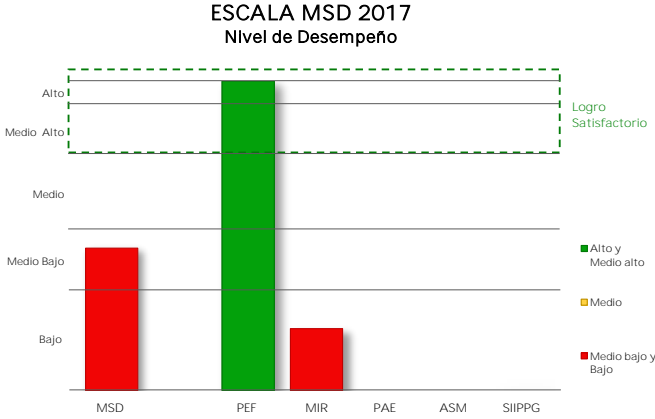

**I. Presupuesto de Egresos de la Federación PEF 2017**

Valoración PEF Ejercicio t-1		Valoración PEF Ejercicio t	
2016	2017	2016	2017
Cuantitativa	Cualitativa	Cuantitativa	Cualitativa
5.0	ALTO	5.0	ALTO

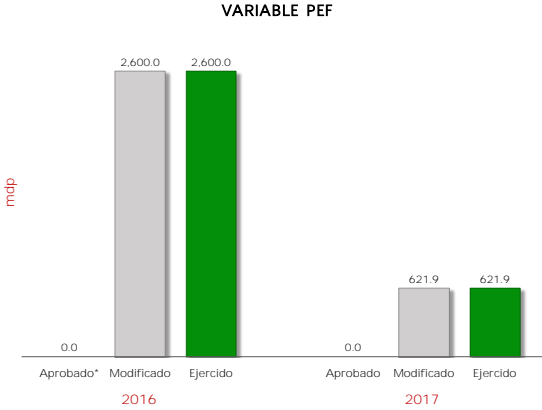

2016					2017					Variable MSD-PEF 2017	
Aprobado*	Modificado	Ejercido	% Ejecución	Valoración MSD	Aprobado	Modificado	Ejercido	% Ejecución	Valoración MSD	Cuantitativo	Cualitativo
0.0	2,600.0	2,600.0	100.0	5.0	0.0	621.9	621.9	100.0	5.0	5.0	ALTO

mdp: millones de pesos.  
\* Se considera el monto del "Ajuste preventivo al gasto de la Administración Pública Federal para refrendar el compromiso con la estabilidad macroeconómica" y del "Ajuste al gasto público para asegurar la estabilidad de la economía nacional", anunciados el 17 de Febrero y 24 de Julio de 2016, respectivamente.

La variable PEF valora la planeación eficaz del gasto del Pp durante los últimos dos ejercicios fiscales, mediante la variación del presupuesto ejercido reportado en la Cuenta Pública respecto del presupuesto aprobado (o en su caso, del modificado) en el Presupuesto de Egresos de la Federación. A tales variaciones, se les asigna una ponderación de 65% para el ejercicio fiscal valorado y de 35% para el ejercicio fiscal t-1.

## II. Matriz de Indicadores para Resultados MIR 2017

Ramo 9 Comunicaciones y Transportes

Pp U002 Programa de apoyo para Infraestructura carretera

Variable y Subvariables	Variable MSD-MIR	
	Cuantitativo	Cualitativo
<b>MIR</b>	● 1.0	<b>BAJO</b>
Calidad	NA	
Metas vs Presupuesto	NA	
Cumplimiento Metas	NA	

El resultado de la variable MIR se obtiene con base en el promedio simple de las valoraciones de tres subvariables. Para el caso de Pp exentos de registrar MIR, se considera únicamente la subvariable cumplimiento de metas al periodo a partir de los avances de los indicadores de las FID.

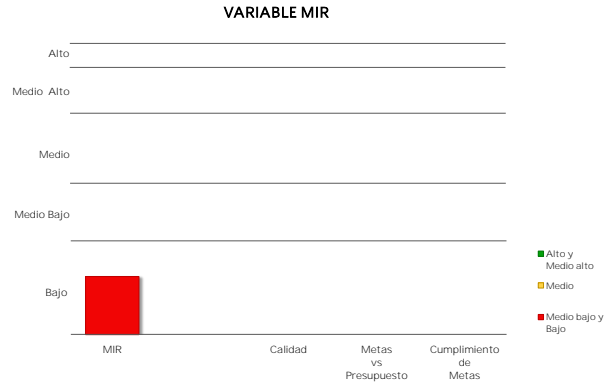

### Caso 1: Pp obligados a registrar MIR

**a) Calidad de la MIR**

Año de Valoración	Calificación	Valoración Cuantitativa
NA	NA	NA

Calidad MIR considera las valoraciones emitidas por el Consejo Nacional de Evaluación de la Política de Desarrollo Social (CONEVAL) y la Secretaría de Hacienda y Crédito Público (SHCP) a las MIR de los Pp.

**b) Metas vs Presupuesto**

Indicadores de Propósito comparables entre t y t-1	Mt	Mt-1	Pt (mdp)	Pt-1 (mdp)	Cociente de Metas / Cociente de Presupuesto	Escala MSD
--	----	------	----------	------------	---	------------

Metas vs Presupuesto mide la variación anual de metas respecto de la variación anual del presupuesto, aplicable solo para indicadores de propósito comparables entre el ejercicio fiscal presente y el anterior. Se obtiene del cociente de las metas modificadas del ejercicio fiscal actual (Mt) y las metas alcanzadas en el ejercicio anterior (Mt-1), respecto del cociente del presupuesto modificado del ejercicio fiscal actual (Pt) y el presupuesto ejercido del ejercicio anterior (Pt-1).

$$V(M,P)_t = \frac{M_t}{M_{t-1}} \cdot \frac{P_t}{P_{t-1}}$$

## II. Matriz de Indicadores para Resultados MIR 2017

Ramo 9 Comunicaciones y Transportes

Pp U002 Programa de apoyo para Infraestructura carretera

Variable y Subvariables	Variable MSD-MIR	
	Cuantitativo	Cualitativo
<b>MIR</b>	● 1.0	<b>BAJO</b>
Calidad	NA	
Metas vs Presupuesto	NA	
Cumplimiento Metas	NA	

El resultado de la variable MIR se obtiene con base en el promedio simple de las valoraciones de tres subvariables. Para el caso de Pp exentos de registrar MIR, se considera únicamente la subvariable cumplimiento de metas al periodo a partir de los avances de los indicadores de las FID.

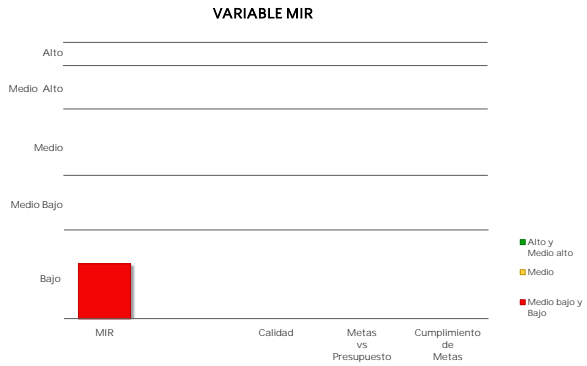

### Caso 1: Pp obligados a registrar MIR

**c) Cumplimiento de metas de los Indicadores MIR 2017**

Indicadores de nivel Propósito	Sentido del Indicador	Meta Aprobada	Meta Ajustada	Meta Alcanzada	% Avance	Cumplimiento MSD

▪ Cumplimiento de Metas al Periodo representa el porcentaje de cumplimiento respecto de las metas modificadas al periodo de los indicadores de nivel Propósito de la MIR considerados como estratégicos, o en su caso, de los indicadores de las FID.

### Caso 2: Pp exentos de registrar MIR

**Cumplimiento de Metas al Periodo**

Núm. FID valoradas	% de Avance Promedio 2017	Valoración Cuantitativa Promedio
NA	NA	NA