

## MODELO SINTÉTICO DE INFORMACIÓN DEL DESEMPEÑO (MSD) Ejercicio Fiscal 2017

**OBJETIVO:** Dar a conocer los resultados del MSD, el cual constituye un instrumento que consolida y sintetiza la información de desempeño de los Programas presupuestarios (Pp), con el fin de promover su vinculación con las decisiones presupuestarias.

**VALORACIÓN:** El MSD establece como variable dependiente el desempeño de los Pp a partir de la ponderación de cinco variables explicativas. Los resultados cuantitativos se categorizan en cinco niveles de desempeño: Bajo, Medio bajo, Medio, Medio alto y Alto. Los Pp en estos dos últimos niveles son considerados con Logro Satisfactorio.

Ponderación de las Variables MSD		
Variable explicativa	Variable	Ponderación
Ejercicio del Gasto	PEF	10%
Matriz de Indicadores para Resultados	MIR	20%
Evaluaciones externas del Programa Anual de Evaluación	PAE	25%
Aspectos Susceptibles de Mejora	ASM	25%
Padrón de beneficiarios incorporado al Sistema Integral de Información de Padrones de Programas Gubernamentales	SIIPP-G	20%

Resultados MSD	
Valoración cuantitativa del desempeño	Valoración cualitativa del desempeño
[4.6 - 5.0]	Alto
[3.8 - 4.6)	Medio alto
[2.6 - 3.8)	Medio
[1.6 - 2.6)	Medio bajo
[0.1 - 1.6)	Bajo

### Resultados del Ramo 9

**ALCANCE:** Para el Ejercicio Fiscal 2017 se valoró la información de desempeño de 39 Pp del gasto programable pertenecientes al Ramo 9 Comunicaciones y Transportes, cuyos resultados se muestran en las siguientes gráficas.

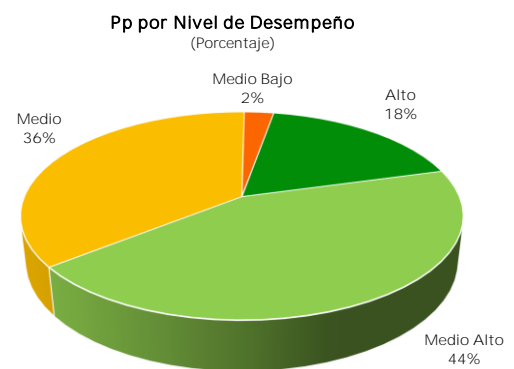
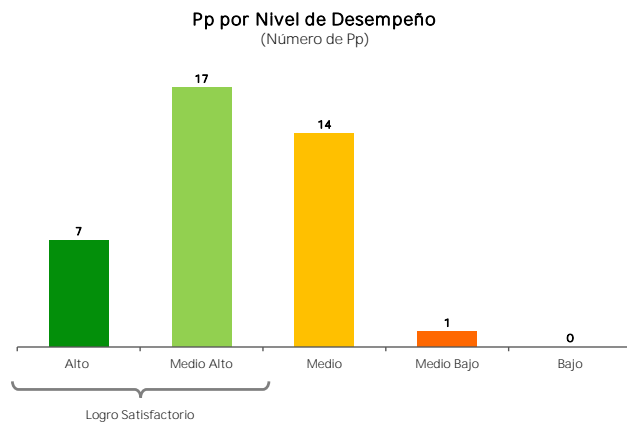

**Promedio por Variable MSD**

Variable MSD	Desempeño promedio
PEF	3.8
MIR	3.9
PAE	3.1
ASM	4.6
SIIPP-G	5.0
<b>MSD del Ramo</b>	<b>3.9</b>

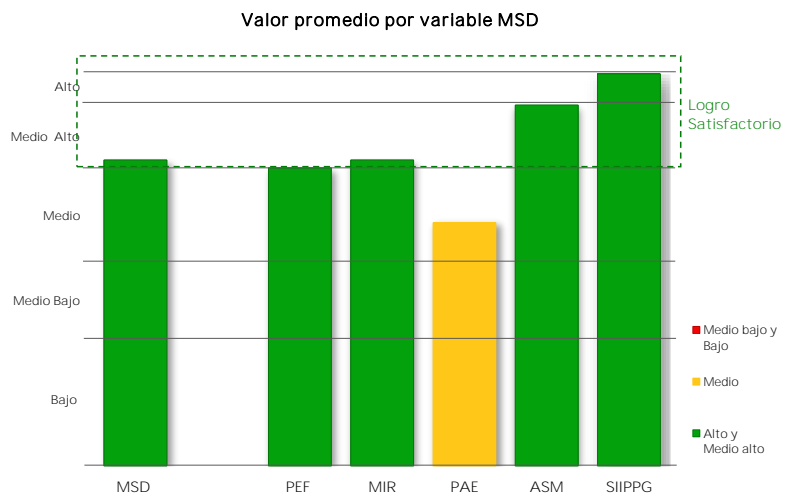

## MODELO SINTÉTICO DE INFORMACIÓN DEL DESEMPEÑO (MSD) Ejercicio Fiscal 2017

### Resultados del Ramo 9

Porcentaje de Pp con Logro Satisfactorio,  
según el número de variables MSD consideradas

Núm. Variables	Pp	Pp con Logro Satisfactorio	Pp con Logro Satisfactorio (%)
Cuatro o cinco	9	6	67%
Tres	8	6	75%
Dos	22	12	55%
	<b>39</b>	<b>24</b>	<b>62%</b>

Porcentaje de Pp con Logro Satisfactorio,  
según el número de variables consideradas

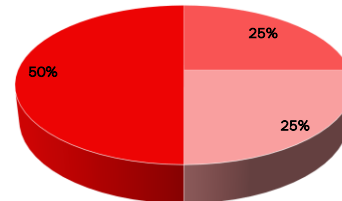

Información de Desempeño  
Cuatro o cinco variables consideradas

Clave	Programa	MSD Cuantitativo	MSD Cualitativo	Variables consideradas	Logro Satisfactorio
E012	Servicios de correo	3.8	MEDIO ALTO	PEF MIR PAE ASM	✓
E013	Servicios de telecomunicaciones, satelitales, telegráficos y de transferencia de fondos	4.1	MEDIO ALTO	PEF MIR PAE ASM	✓
E015	Investigación, estudios, proyectos y capacitación en materia de transporte	3.8			✓
E022	Operación y Conservación de infraestructura ferroviaria	3.2	MEDIO	PEF MIR PAE ASM	
G001	Regulación y supervisión del programa de protección y medicina preventiva en transporte multimodal	3.9	MEDIO ALTO	PEF MIR PAE ASM	✓
G002	Supervisión, inspección y verificación del transporte terrestre, marítimo y aéreo	4.1	MEDIO ALTO	PEF MIR PAE ASM	✓
K028	Estudios de preinversión	4.4	MEDIO ALTO	PEF MIR PAE ASM	✓
K040	Proyectos de Infraestructura Ferroviaria	3.6	MEDIO	PEF MIR PAE ASM	
S071	Programa de Empleo Temporal (PET)	3.3	MEDIO	PEF MIR PAE ASM SIIPPG	

**MODELO SINTÉTICO DE INFORMACIÓN DEL DESEMPEÑO (MSD)**  
Ejercicio Fiscal 2017

**Resultados del Ramo 9**

**Información de Desempeño**  
Tres variables consideradas

Clave	Programa	MSD Cuantitativo	MSD Cualitativo	Variables consideradas	Logro Satisfactorio
E009	Programa México conectado	4.4	MEDIO ALTO	PEF MIR ASM	✓
E010	Servicios de ayudas a la navegación aérea	4.9	ALTO	PEF MIR ASM	✓
G003	Supervisión, regulación, inspección, verificación y servicios administrativos de construcción y conservación de carreteras	2.9	MEDIO	PEF MIR PAE	
G004	Supervisión y verificación de concesiones en telecomunicaciones	3.4	MEDIO	PEF MIR PAE	
	Proyectos de construcción de carreteras	4.5	MEDIO ALTO	PEF MIR ASM	✓
K031	Proyectos de construcción de carreteras alimentadoras y caminos rurales	4.9	ALTO	PEF MIR ASM	✓
K037	Conservación de infraestructura de caminos rurales y carreteras alimentadoras	4.7	ALTO	PEF MIR ASM	✓
U001	Programa de subsidios al transporte ferroviario de pasajeros	4.1	MEDIO ALTO	PEF MIR SIIPPG	✓

**Información de Desempeño**  
Dos variables consideradas

Clave	Programa	MSD Cuantitativo	MSD Cualitativo	Variables consideradas	Logro Satisfactorio
E004	Estudios técnicos para la construcción, conservación y operación de infraestructura de comunicaciones y transportes	4.0	MEDIO ALTO	PEF MIR	✓
E007	Formación del personal de la marina mercante	4.4	MEDIO ALTO	PEF MIR	✓
E008	Operación de infraestructura marítimo-portuaria	3.5	MEDIO	PEF MIR	
E027	Conservación y operación de infraestructura aeroportuaria de la Red ASA	4.7	ALTO	PEF MIR	✓
E029	Investigación, estudios y proyectos en materia espacial	4.0	MEDIO ALTO	PEF MIR	✓
E030	Desarrollo de Infraestructura Aeroportuaria	4.8	ALTO	PEF MIR	✓
G008	Derecho de Vía	3.4	MEDIO	PEF MIR	
K004	Proyectos de construcción de puertos	4.5	MEDIO ALTO	PEF MIR	✓
K005	Proyectos de construcción de aeropuertos	2.7	MEDIO	PEF MIR	
K010	Proyectos de infraestructura de ciencia y tecnología	3.7	MEDIO	PEF MIR	
K027	Mantenimiento de Infraestructura	4.6	ALTO	PEF MIR	✓
K032	Reconstrucción y Conservación de Carreteras	4.9	ALTO	PEF MIR	✓
K033	Estudios y Proyectos para la construcción, ampliación, modernización, conservación y operación de infraestructura de comunicaciones y	4.0	MEDIO ALTO	PEF MIR	✓
K036	Conservación de infraestructura marítimo-portuaria	3.5	MEDIO	PEF MIR	
K039	Estudios y proyectos de construcción de caminos rurales y carreteras alimentadoras	4.0	MEDIO ALTO	PEF MIR	✓
K041	Sistema de Transporte Colectivo	4.2	MEDIO ALTO	PEF MIR	✓
K045	Sistema Satelital	3.6	MEDIO	PEF MIR	
K048	Servicios relacionados para la liberación del derecho de vía	2.8	MEDIO	PEF MIR	
M001	Actividades de apoyo administrativo	3.4	MEDIO	PEF MIR	
O001	Actividades de apoyo a la función pública y buen gobierno	3.7	MEDIO	PEF MIR	
P001	Definición, conducción y supervisión de la política de comunicaciones y transportes	3.8	MEDIO ALTO	PEF MIR	✓
U002	Programa de apoyo para infraestructura carretera	2.3	MEDIO BAJO	PEF MIR	

Para mayor información acerca de las variables que componen el MSD y de los resultados obtenidos, consultar la Nota Metodológica y las Fichas Detalladas 2017 de cada Pp disponibles en:  
<https://www.gob.mx/shcp/acciones-y-programas/modelo-sintetico-de-informacion-de-desempeno>

## MODELO SINTÉTICO DE INFORMACIÓN DEL DESEMPEÑO (MSD)

### Glosario

<b>FID</b>	Ficha de Indicador del Desempeño para dar seguimiento a todo Programa presupuestario que, de acuerdo con la Metodología de Marco Lógico y los lineamientos establecidos por la Unidad de Evaluación del Desempeño, no es susceptible de contar con una Matriz de Indicadores para Resultados.
<b>Logro Satisfactorio</b>	Nivel de desempeño que alcanza un Programa presupuestario cuando obtiene un valor cuantitativo MSD igual o mayor a 3.8
<b>MIR</b>	Es una de las cinco variables del MSD que a través de la Matriz de Indicadores para Resultados, valora el diseño de la lógica interna del Programa presupuestario, así como su eficacia, eficiencia y orientación a resultados.
<b>NA</b>	No aplica
<b>PAE</b>	Es una de las cinco variables del MSD que valora diferentes aspectos del Programa presupuestario a partir de los resultados cuantitativos de las evaluaciones externas realizadas en el marco de los Programas Anuales de Evaluación.
<b>PEF</b>	Es una de las cinco variables MSD que valora la planeación eficaz del gasto del Programa presupuestario durante los últimos dos ejercicios fiscales.
<b>Pp</b>	Programa presupuestario.
	Es una de las cinco variables del MSD que valora la calidad de la información incorporada al Sistema Integral de Información de Padrones de Programas Gubernamentales.
<b>SFP</b>	Secretaría de la Función Pública.

**MODELO SINTÉTICO DE INFORMACIÓN DEL DESEMPEÑO (MSD)**  
Ejercicio Fiscal 2017

Ramo 9 Comunicaciones y Transportes

Pp E004 Estudios técnicos para la construcción, conservación y operación de Infraestructura de comunicaciones y transportes

Variable	MSD Cuantitativo	MSD Cualitativo
<b>MSD</b>	<b>4.0</b>	<b>MEDIO ALTO</b>
PEF	4.0	MEDIO ALTO
MIR	4.0	MEDIO ALTO
PAE	NA	
ASM	NA	
SIIPPG	NA	

ESCALA MSD 2017  
Nivel de Desempeño

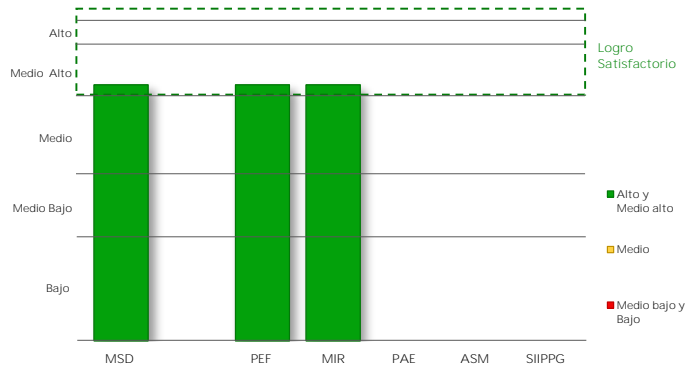

**I. Presupuesto de Egresos de la Federación  
PEF 2017**

Valoración PEF Ejercicio t-1		Valoración PEF Ejercicio t	
2016		2017	
Cuantitativa	Cualitativa	Cuantitativa	Cualitativa
5.0	ALTO	3.5	MEDIO

VARIABLE PEF

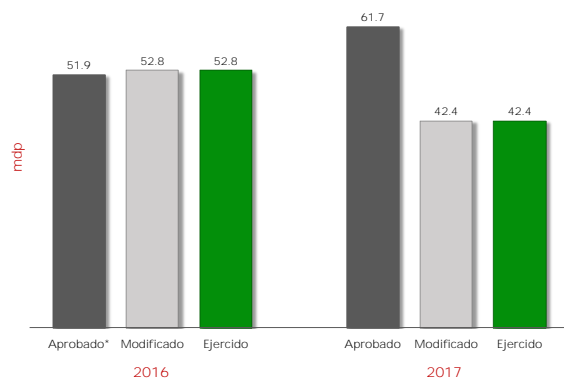

2016					2017					Variable MSD-PEF 2017	
Aprobado*	Modificado	Ejercido	% Ejecución	Valoración MSD	Aprobado	Modificado	Ejercido	% Ejecución	Valoración MSD	Cuantitativo	Cualitativo
51.9	52.8	52.8	101.9	5.0	61.7	42.4	42.4	68.8	3.5	4.0	MEDIO ALTO

mdp: millones de pesos

\* Se considera el monto del "Ajuste preventivo al gasto de la Administración Pública Federal para reafirmar el compromiso con la estabilidad macroeconómica" y del "Ajuste al gasto público para asegurar la estabilidad de la economía nacional", anunciados el 17 de Febrero y 24 de Julio de 2016, respectivamente.

La variable PEF valora la planeación eficaz del gasto del Pp durante los últimos dos ejercicios fiscales, mediante la variación del presupuesto ejercido reportado en la Cuenta Pública respecto del presupuesto aprobado (o en su caso, del modificado) en el Presupuesto de Egresos de la Federación. A tales variaciones, se les asigna una ponderación de 65% para el ejercicio fiscal valorado y de 35% para el ejercicio fiscal t-1.

## II. Matriz de Indicadores para Resultados MIR 2017

**Ramo** 9 Comunicaciones y Transportes

**Pp** E004 Estudios técnicos para la construcción, conservación y operación de Infraestructura de comunicaciones y transportes

Variable y Subvariables	Variable MSD-MIR	
	Cuantitativo	Cualitativo
<b>MIR</b>	● 4.0	<b>MEDIO ALTO</b>
Calidad	● 3.0	MEDIO
Metas vs Presupuesto	● 5.0	ALTO
Cumplimiento Metas	● 4.0	MEDIO ALTO

El resultado de la variable MIR se obtiene con base en el promedio simple de las valoraciones de tres subvariables. Para el caso de Pp exentos de registrar MIR, se considera únicamente la subvariable cumplimiento de metas al periodo a partir de los avances de los indicadores de las FID.

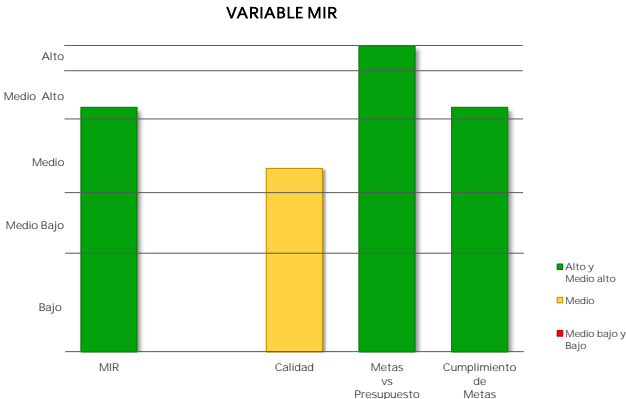

### Caso 1: Pp obligados a registrar MIR

**a) Calidad de la MIR**

Año de Valoración	Calificación	Valoración Cuantitativa
2017	65.8	3.0

Calidad MIR considera las valoraciones emitidas por el Consejo Nacional de Evaluación de la Política de Desarrollo Social (CONEVAL) y la Secretaría de Hacienda y Crédito Público (SHCP) a las MIR de los Pp.

**b) Metas vs Presupuesto**

Indicadores de Propósito comparables entre t y t-1	Mt	Mt-1	Pt (mdp)	Pt-1 (mdp)	Cociente de Metas / Cociente de Presupuesto	Escala MSD
Estado físico de la red de autopistas federales de cuota concesionadas en operación en condiciones buenas y aceptables.	80.0	90.0	42.4	56.1	1.20	5.0

Metas vs Presupuesto mide la variación anual de metas respecto de la variación anual del presupuesto, aplicable solo para indicadores de propósito comparables entre el ejercicio fiscal presente y el anterior. Se obtiene del cociente de las metas modificadas del ejercicio fiscal actual (Mt) y las metas alcanzadas en el ejercicio anterior (Mt-1), respecto del cociente del presupuesto modificado del ejercicio fiscal actual (Pt) y el presupuesto ejercido del ejercicio anterior (Pt-1).

$$V(M, P)_t = \frac{\frac{M_t}{M_{t-1}}}{\frac{P_t}{P_{t-1}}}$$

## II. Matriz de Indicadores para Resultados MIR 2017

Ramo 9 Comunicaciones y Transportes

Pp E004 Estudios técnicos para la construcción, conservación y operación de Infraestructura de comunicaciones y transportes

Variable y Subvariables	Variable MSD-MIR	
	Cuantitativo	Cualitativo
<b>MIR</b>	● 4.0	<b>MEDIO ALTO</b>
Calidad	● 3.0	MEDIO
Metas vs Presupuesto	● 5.0	ALTO
Cumplimiento Metas	● 4.0	MEDIO ALTO

El resultado de la variable MIR se obtiene con base en el promedio simple de las valoraciones de tres subvariables. Para el caso de Pp exentos de registrar MIR, se considera únicamente la subvariable cumplimiento de metas al periodo a partir de los avances de los indicadores de las FID.

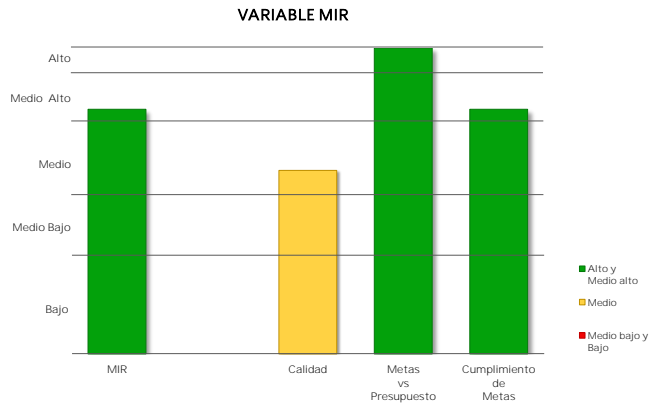

### Caso 1: Pp obligados a registrar MIR

#### c) Cumplimiento de metas de los Indicadores MIR 2017

Indicadores de nivel Propósito	Sentido del Indicador	Meta Aprobada	Meta Ajustada	Meta Alcanzada	% Avance	Cumplimiento MSD
Estado físico de la red de autopistas federales de cuota concesionadas en operación en condiciones buenas y aceptables.	Ascendente	80.0	80.0	91.0	113.8	4.0

▪ Cumplimiento de Metas al Periodo representa el porcentaje de cumplimiento respecto de las metas modificadas al periodo de los indicadores de nivel Propósito de la MIR considerados como estratégicos, o en su caso, de los indicadores de las FID.

### Caso 2: Pp exentos de registrar MIR

#### Cumplimiento de Metas al Periodo

Núm. FID valoradas	% de Avance Promedio 2017	Valoración Cuantitativa Promedio
NA	NA	NA

## MODELO SINTÉTICO DE INFORMACIÓN DEL DESEMPEÑO (MSD) Ejercicio Fiscal 2017

Ramo 9 Comunicaciones y Transportes

Pp E007 Formación del personal de la marina mercante

Variable	MSD Cuantitativo	MSD Cualitativo
MSD	4.4	MEDIO ALTO
PEF	4.7	ALTO
MIR	4.2	MEDIO ALTO
PAE	NA	
ASM	NA	
SIIPPG	NA	

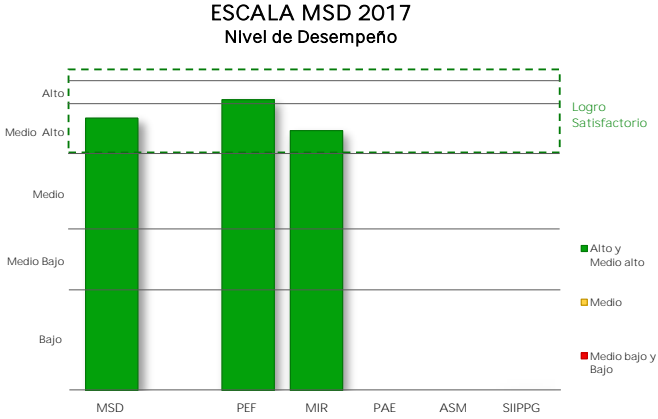

### I. Presupuesto de Egresos de la Federación PEF 2017

Valoración PEF Ejercicio t-1		Valoración PEF Ejercicio t	
2016	2017	2016	2017
Cuantitativa	Cualitativa	Cuantitativa	Cualitativa
4.0	MEDIO ALTO	5.0	ALTO

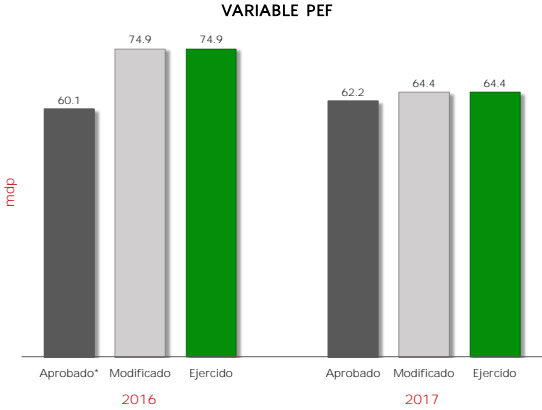

2016					2017					Variable MSD-PEF 2017	
Aprobado*	Modificado	Ejercido	% Ejecución	Valoración MSD	Aprobado	Modificado	Ejercido	% Ejecución	Valoración MSD	Cuantitativo	Cualitativo
60.1	74.9	74.9	124.5	4.0	62.2	64.4	64.4	103.6	5.0	4.7	ALTO

mdp: millones de pesos.  
\* Se considera el monto del "Ajuste preventivo al gasto de la Administración Pública Federal para refrendar el compromiso con la estabilidad macroeconómica" y del "Ajuste al gasto público para asegurar la estabilidad de la economía nacional", anunciados el 17 de Febrero y 24 de Julio de 2016, respectivamente.

La variable PEF valora la planeación eficaz del gasto del Pp durante los últimos dos ejercicios fiscales, mediante la variación del presupuesto ejercido reportado en la Cuenta Pública respecto del presupuesto aprobado (o en su caso, del modificado) en el Presupuesto de Egresos de la Federación. A tales variaciones, se les asigna una ponderación de 65% para el ejercicio fiscal valorado y de 35% para el ejercicio fiscal t-1.



## II. Matriz de Indicadores para Resultados MIR 2017

Ramo 9 Comunicaciones y Transportes

Pp E007 Formación del personal de la marina mercante

Variable y Subvariables	Variable MSD-MIR	
	Cuantitativo	Cualitativo
<b>MIR</b>	<b>4.2</b>	<b>MEDIO ALTO</b>
Calidad	4.0	MEDIO ALTO
Metas vs Presupuesto	5.0	ALTO
Cumplimiento Metas	3.5	MEDIO

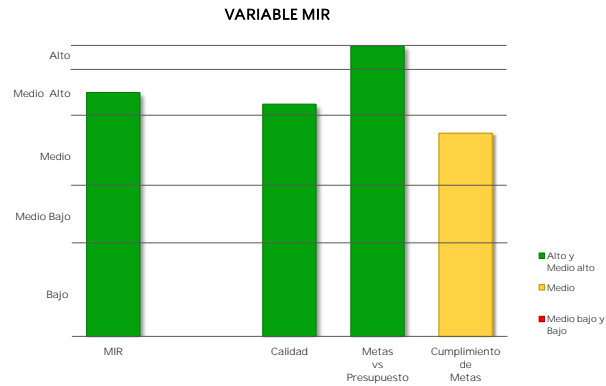

El resultado de la variable MIR se obtiene con base en el promedio simple de las valoraciones de tres subvariables. Para el caso de Pp exentos de registrar MIR, se considera únicamente la subvariable cumplimiento de metas al periodo a partir de los avances de los indicadores de las FID.

### Caso 1: Pp obligados a registrar MIR

#### a) Calidad de la MIR

Año de Valoración	Calificación	Valoración Cuantitativa
2017	76.2	4.0

Calidad MIR considera las valoraciones emitidas por el Consejo Nacional de Evaluación de la Política de Desarrollo Social (CONEVAL) y la Secretaría de Hacienda y Crédito Público (SHCP) a las MIR de los Pp.

#### b) Metas vs Presupuesto

Indicadores de Propósito comparables entre t y t-1	Mt	Mt-1	Pt (mdp)	Pt-1 (mdp)	Cociente de Metas / Cociente de Presupuesto	Escala MSD
Índice de eficiencia terminal de alumnos en formación.	100.0	102.7	64.4	79.5	1.20	5.0
Índice de eficiencia terminal de profesionistas en especialización (maestría)	76.0	51.9	64.4	79.5	1.80	5.0

Metas vs Presupuesto mide la variación anual de metas respecto de la variación anual del presupuesto, aplicable solo para indicadores de propósito comparables entre el ejercicio fiscal presente y el anterior. Se obtiene del cociente de las metas modificadas del ejercicio fiscal actual (Mt) y las metas alcanzadas en el ejercicio anterior (Mt-1), respecto del cociente del presupuesto modificado del ejercicio fiscal actual (Pt) y el presupuesto ejercido del ejercicio anterior (Pt-1).

$$V(M, P)_t = \frac{\frac{M_t}{M_{t-1}}}{\frac{P_t}{P_{t-1}}}$$

## II. Matriz de Indicadores para Resultados MIR 2017

Ramo 9 Comunicaciones y Transportes

Pp E007 Formación del personal de la marina mercante

007

Variable y Subvariables	Variable MSD-MIR	
	Cuantitativo	Cualitativo
<b>MIR</b>	● 4.2	<b>MEDIO ALTO</b>
Calidad	● 4.0	MEDIO ALTO
Metas vs Presupuesto	● 5.0	ALTO
Cumplimiento Metas	● 3.5	MEDIO

El resultado de la variable MIR se obtiene con base en el promedio simple de las valoraciones de tres subvariables. Para el caso de Pp exentos de registrar MIR, se considera únicamente la subvariable cumplimiento de metas al periodo a partir de los avances de los indicadores de las FID.

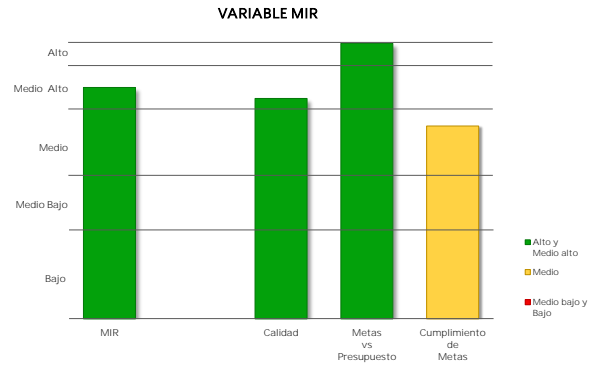

### Caso 1: Pp obligados a registrar MIR

**c) Cumplimiento de metas de los Indicadores MIR 2017**

Indicadores de nivel Propósito	Sentido del Indicador	Meta Aprobada	Meta Ajustada	Meta Alcanzada	% Avance	Cumplimiento MSD
Índice de eficiencia terminal de alumnos en formación.	Ascendente	100.0	100.0	80.2	80.2	3.0
Índice de eficiencia terminal de profesionistas en especialización (maestría)	Ascendente	76.0	76.0	67.4	88.7	4.0

▪ Cumplimiento de Metas al Periodo representa el porcentaje de cumplimiento respecto de las metas modificadas al periodo de los indicadores de nivel Propósito de la MIR considerados como estratégicos, o en su caso, de los indicadores de las FID.

### Caso 2: Pp exentos de registrar MIR

**Cumplimiento de Metas al Periodo**

Núm. FID valoradas	% de Avance Promedio 2017	Valoración Cuantitativa Promedio
NA	NA	NA

## MODELO SINTÉTICO DE INFORMACIÓN DEL DESEMPEÑO (MSD) Ejercicio Fiscal 2017

Ramo 9 Comunicaciones y Transportes

Pp E008 Operación de Infraestructura marítimo-portuaria

Variable	MSD Cuantitativo	MSD Cualitativo
<b>MSD</b>	<b>3.5</b>	<b>MEDIO</b>
PEF	5.0	ALTO
MIR	2.7	MEDIO
PAE	NA	
ASM	NA	
SIIPPG	NA	

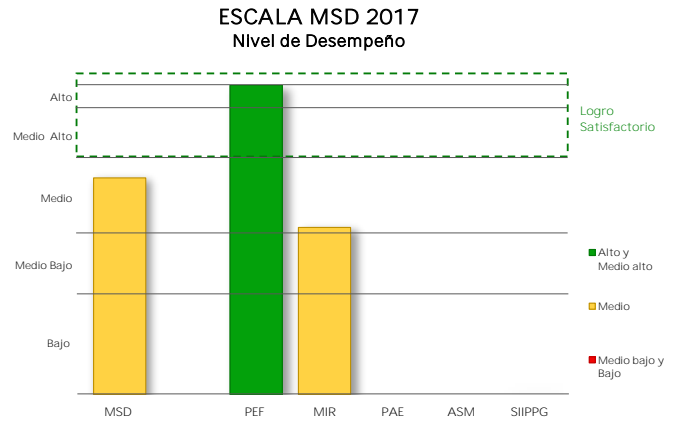

### I. Presupuesto de Egresos de la Federación PEF 2017

Valoración PEF Ejercicio t-1		Valoración PEF Ejercicio t	
2016		2017	
Cuantitativa	Cualitativa	Cuantitativa	Cualitativa
5.0	ALTO	5.0	ALTO

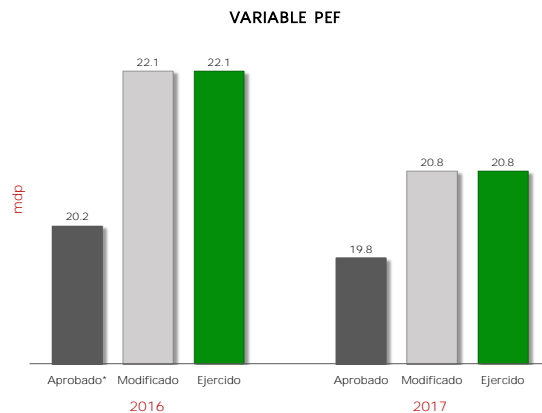

2016					2017					Variable MSD-PEF 2017	
Aprobado*	Modificado	Ejercido	% Ejecución	Valoración MSD	Aprobado	Modificado	Ejercido	% Ejecución	Valoración MSD	Cuantitativo	Cualitativo
20.2	22.1	22.1	109.3	5.0	19.8	20.8	20.8	105.4	5.0	5.0	ALTO

mdp: millones de pesos

\* Se considera el monto del "Ajuste preventivo al gasto de la Administración Pública Federal para refrendar el compromiso con la estabilidad macroeconómica" y del "Ajuste al gasto público para asegurar la estabilidad de la economía nacional", anunciados el 17 de Febrero y 24 de Julio de 2016, respectivamente.

La variable PEF valora la planeación eficaz del gasto del Pp durante los últimos dos ejercicios fiscales, mediante la variación del presupuesto ejercido reportado en la Cuenta Pública respecto del presupuesto aprobado (o en su caso, del modificado) en el Presupuesto de Egresos de la Federación. A tales variaciones, se les asigna una ponderación de 65% para el ejercicio fiscal valorado y de 35% para el ejercicio fiscal t-1.

## II. Matriz de Indicadores para Resultados MIR 2017

Ramo	9	Comunicaciones y Transportes
------	---	------------------------------

Pp	E008	Operación de Infraestructura marítimo-portuaria
----	------	---

008

Variable y Subvariables	Variable MSD-MIR	
	Cuantitativo	Cualitativo
<b>MIR</b>	<b>2.7</b>	<b>MEDIO</b>
Calidad	3.0	MEDIO
Metas vs Presupuesto	1.0	BAJO
Cumplimiento Metas	4.0	MEDIO ALTO

El resultado de la variable MIR se obtiene con base en el promedio simple de las valoraciones de tres subvariables. Para el caso de Pp exentos de registrar MIR, se considera únicamente la subvariable cumplimiento de metas al periodo a partir de los avances de los indicadores de las FID.

VARIABLE MIR

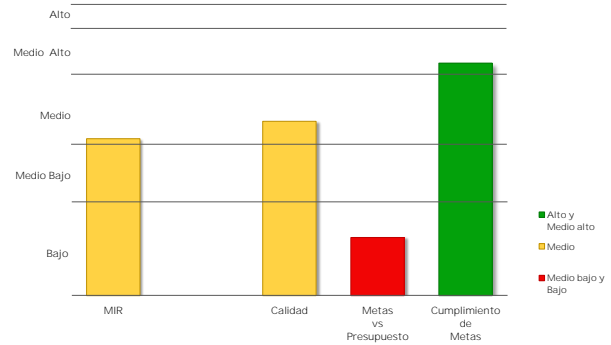

### Caso 1: Pp obligados a registrar MIR

#### a) Calidad de la MIR

Año de Valoración	Calificación	Valoración Cuantitativa
2017	66.3	3.0

Calidad MIR considera las valoraciones emitidas por el Consejo Nacional de Evaluación de la Política de Desarrollo Social (CONEVAL) y la Secretaría de Hacienda y Crédito Público (SHCP) a las MIR de los Pp.

#### b) Metas vs Presupuesto

Indicadores de Propósito comparables entre t y t-1	Mt	Mt-1	Pt (mdp)	Pt-1 (mdp)	Cociente de Metas / Cociente de Presupuesto	Escala MSD
Recursos para la inversión en infraestructura portuaria generados por las APIs	100.0	208.7	20.8	23.4	0.50	1.0

Metas vs Presupuesto mide la variación anual de metas respecto de la variación anual del presupuesto, aplicable solo para indicadores de propósito comparables entre el ejercicio fiscal presente y el anterior. Se obtiene del cociente de las metas modificadas del ejercicio fiscal actual (Mt) y las metas alcanzadas en el ejercicio anterior (Mt-1), respecto del cociente del presupuesto modificado del ejercicio fiscal actual (Pt) y el presupuesto ejercido del ejercicio anterior (Pt-1).

$$V(M, P)_t = \frac{M_t}{M_{t-1}} \cdot \frac{P_{t-1}}{P_t}$$

## II. Matriz de Indicadores para Resultados MIR 2017

Ramo	9	Comunicaciones y Transportes
------	---	------------------------------

Pp	E008	Operación de Infraestructura marítimo-portuaria
----	------	---

0000

Variable y Subvariables	Variable MSD-MIR	
	Cuantitativo	Cualitativo
<b>MIR</b>	● 2.7	<b>MEDIO</b>
Calidad	● 3.0	MEDIO
Metas vs Presupuesto	● 1.0	BAJO
Cumplimiento Metas	● 4.0	MEDIO ALTO

El resultado de la variable MIR se obtiene con base en el promedio simple de las valoraciones de tres subvariables. Para el caso de Pp exentos de registrar MIR, se considera únicamente la subvariable cumplimiento de metas al periodo a partir de los avances de los indicadores de las FID.

VARIABLE MIR

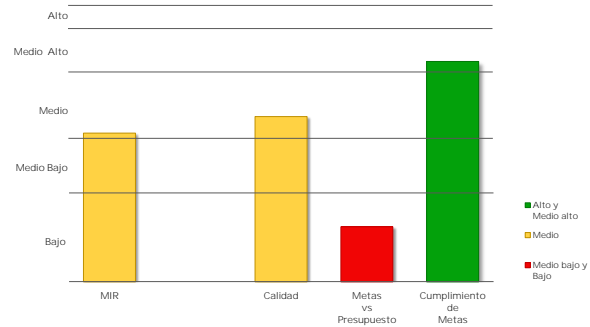

### Caso 1: Pp obligados a registrar MIR

#### c) Cumplimiento de metas de los Indicadores MIR 2017

Indicadores de nivel Propósito	Sentido del Indicador	Meta Aprobada	Meta Ajustada	Meta Alcanzada	% Avance	Cumplimiento MSD
Recursos para la inversión en infraestructura portuaria generados por las APIs	Ascendente	100.0	100.0	108.9	108.9	4.0

- Cumplimiento de Metas al Periodo representa el porcentaje de cumplimiento respecto de las metas modificadas al periodo de los indicadores de nivel Propósito de la MIR considerados como estratégicos, o en su caso, de los indicadores de las FID.

### Caso 2: Pp exentos de registrar MIR

#### Cumplimiento de Metas al Periodo

Núm. FID valoradas	% de Avance Promedio 2017	Valoración Cuantitativa Promedio
NA	NA	NA

## MODELO SINTÉTICO DE INFORMACIÓN DEL DESEMPEÑO (MSD) Ejercicio Fiscal 2017

Ramo 9 Comunicaciones y Transportes

Pp E009 Programa México conectado

Variable	MSD Cuantitativo	MSD Cualitativo
<b>MSD</b>	<b>4.4</b>	<b>MEDIO ALTO</b>
PEF	1.5	BAJO
MIR	5.0	ALTO
PAE	NA	
ASM	5.0	ALTO
SIIPPG	NA	

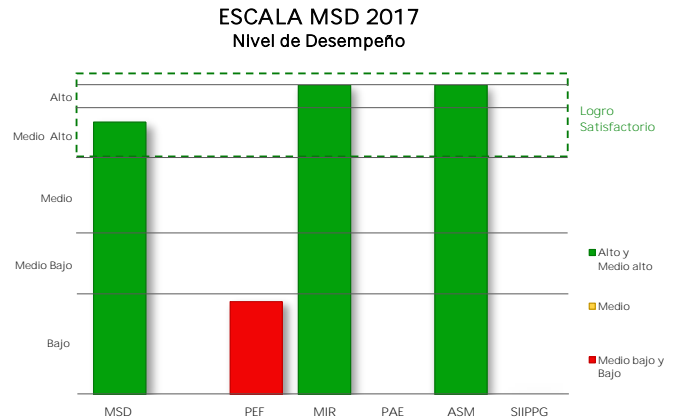

### I. Presupuesto de Egresos de la Federación PEF 2017

Valoración PEF Ejercicio t-1		Valoración PEF Ejercicio t	
2016		2017	
Cuantitativa	Cualitativa	Cuantitativa	Cualitativa
2.5	MEDIO BAJO	1.0	BAJO

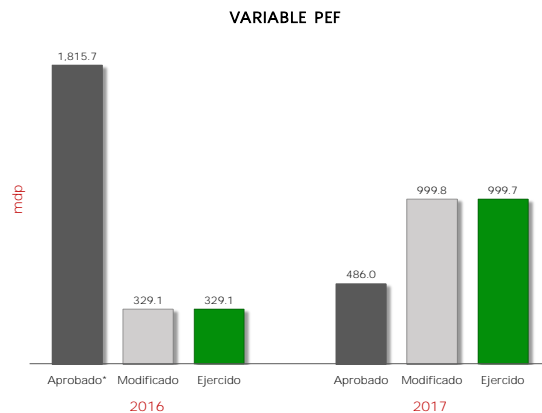

2016					2017					Variable MSD-PEF 2017	
Aprobado*	Modificado	Ejercido	% Ejecución	Valoración MSD	Aprobado	Modificado	Ejercido	% Ejecución	Valoración MSD	Cuantitativo	Cualitativo
1,815.7	329.1	329.1	41.7	2.5	486.0	999.8	999.7	205.7	1.0	1.5	BAJO

mdp: millones de pesos

\* Se considera el monto del "Ajuste preventivo al gasto de la Administración Pública Federal para refrendar el compromiso con la estabilidad macroeconómica" y del "Ajuste al gasto público para asegurar la estabilidad de la economía nacional", anunciados el 17 de Febrero y 24 de Julio de 2016, respectivamente.

La variable PEF valora la planeación eficaz del gasto del Pp durante los últimos dos ejercicios fiscales, mediante la variación del presupuesto ejercido reportado en la Cuenta Pública respecto del presupuesto aprobado (o en su caso, del modificado) en el Presupuesto de Egresos de la Federación. A tales variaciones, se les asigna una ponderación de 65% para el ejercicio fiscal valorado y de 35% para el ejercicio fiscal t-1.

## II. Matriz de Indicadores para Resultados MIR 2017

Ramo 9 Comunicaciones y Transportes

Pp E009 Programa México conectado

Variable y Subvariables	Variable MSD-MIR	
	Cuantitativo	Cualitativo
<b>MIR</b>	● 5.0	<b>ALTO</b>
Calidad	● 5.0	ALTO
Metas vs Presupuesto	NA	
Cumplimiento Metas	● 5.0	ALTO

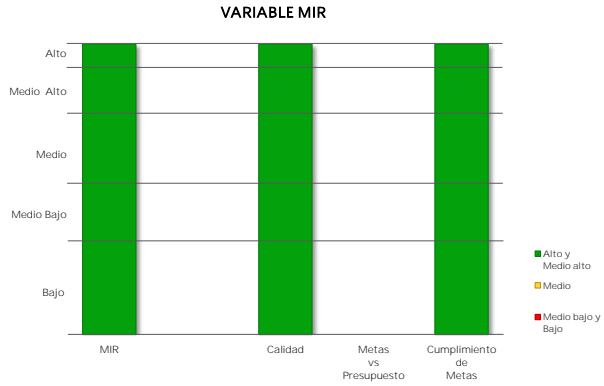

El resultado de la variable MIR se obtiene con base en el promedio simple de las valoraciones de tres subvariables. Para el caso de Pp exentos de registrar MIR, se considera únicamente la subvariable cumplimiento de metas al periodo a partir de los avances de los indicadores de las FID.

### Caso 1: Pp obligados a registrar MIR

**a) Calidad de la MIR**

Año de Valoración	Calificación	Valoración Cuantitativa
2017	85.4	5.0

Calidad MIR considera las valoraciones emitidas por el Consejo Nacional de Evaluación de la Política de Desarrollo Social (CONEVAL) y la Secretaría de Hacienda y Crédito Público (SHCP) a las MIR de los Pp.

**b) Metas vs Presupuesto**

Indicadores de Propósito comparables entre t y t-1	Mt	Mt-1	Pt (mdp)	Pt-1 (mdp)	Cociente de Metas / Cociente de Presupuesto	Escala MSD
--	----	------	----------	------------	---	------------

Metas vs Presupuesto mide la variación anual de metas respecto de la variación anual del presupuesto, aplicable solo para indicadores de propósito comparables entre el ejercicio fiscal presente y el anterior. Se obtiene del cociente de las metas modificadas del ejercicio fiscal actual (Mt) y las metas alcanzadas en el ejercicio anterior (Mt-1), respecto del cociente del presupuesto modificado del ejercicio fiscal actual (Pt) y el presupuesto ejercido del ejercicio anterior (Pt-1).

$$V(M,P)_t = \frac{\frac{M_t}{M_{t-1}}}{\frac{P_t}{P_{t-1}}}$$

## II. Matriz de Indicadores para Resultados MIR 2017

Ramo 9 Comunicaciones y Transportes

Pp E009 Programa México conectado

Variable y Subvariables	Variable MSD-MIR	
	Cuantitativo	Cualitativo
<b>MIR</b>	● 5.0	<b>ALTO</b>
Calidad	● 5.0	ALTO
Metas vs Presupuesto	NA	
Cumplimiento Metas	● 5.0	ALTO

El resultado de la variable MIR se obtiene con base en el promedio simple de las valoraciones de tres subvariables. Para el caso de Pp exentos de registrar MIR, se considera únicamente la subvariable cumplimiento de metas al periodo a partir de los avances de los indicadores de las FID.

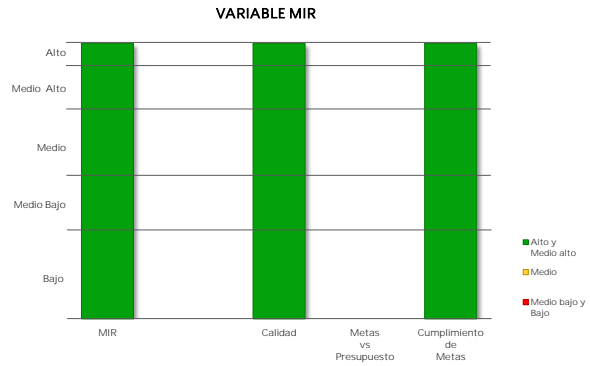

### Caso 1: Pp obligados a registrar MIR

**c) Cumplimiento de metas de los Indicadores MIR 2017**

Indicadores de nivel Propósito	Sentido del Indicador	Meta Aprobada	Meta Ajustada	Meta Alcanzada	% Avance	Cumplimiento MSD
Beneficiarios de los servicios públicos de TIC otorgados	Ascendente	62.4	53.4	53.3	99.8	5.0

▪ Cumplimiento de Metas al Periodo representa el porcentaje de cumplimiento respecto de las metas modificadas al periodo de los indicadores de nivel Propósito de la MIR considerados como estratégicos, o en su caso, de los indicadores de las FID.

### Caso 2: Pp exentos de registrar MIR

**Cumplimiento de Metas al Periodo**

Núm. FID valoradas	% de Avance Promedio 2017	Valoración Cuantitativa Promedio
NA	NA	NA





IV. Aspectos Susceptibles de Mejora  
ASM 2017

Ramo 9 Comunicaciones y Transportes

Pp E009 Programa México conectado

Variable	MSD Cuantitativo	MSD Cualitativo
ASM	5.0	ALTO

Aspectos Susceptibles de Mejora	Año Recomendación	% Avance	Promedio de % Avance
Elaboración de propuesta de modificación del Contrato de Fideicomiso y de los Lineamientos	2015	100.0	100.0

La variable ASM engloba el porcentaje de avance promedio de todas las acciones comprometidas por parte de los responsables del Programa presupuestario, a partir del año de recomendación 2013. Para mayor detalle acerca del método de cálculo de la variable, ver la Nota Metodológica actualizada a 2018.

## MODELO SINTÉTICO DE INFORMACIÓN DEL DESEMPEÑO (MSD) Ejercicio Fiscal 2017

Ramo 9 Comunicaciones y Transportes

Pp E010 Servicios de ayudas a la navegación aérea

Variable	MSD Cuantitativo	MSD Cualitativo
<b>MSD</b>	<b>4.9</b>	<b>ALTO</b>
PEF	4.2	MEDIO ALTO
MIR	5.0	ALTO
PAE	NA	
ASM	5.0	ALTO
SIIPPG	NA	

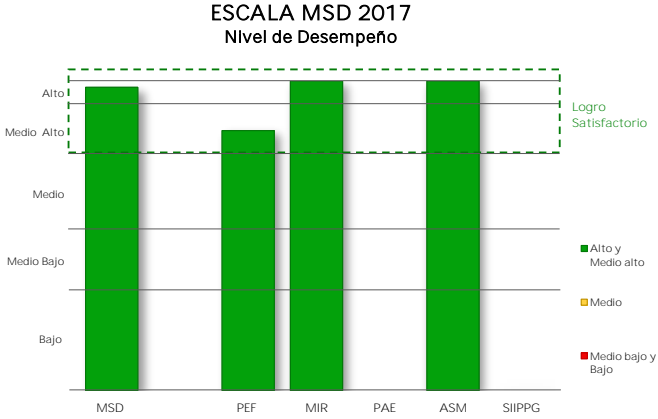

### I. Presupuesto de Egresos de la Federación PEF 2017

Valoración PEF Ejercicio t-1		Valoración PEF Ejercicio t	
2016		2017	
Cuantitativa	Cualitativa	Cuantitativa	Cualitativa
4.5	MEDIO ALTO	4.0	MEDIO ALTO

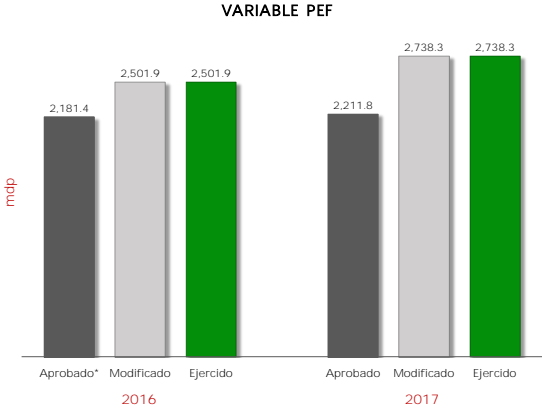

2016					2017					Variable MSD-PEF 2017	
Aprobado*	Modificado	Ejercido	% Ejecución	Valoración MSD	Aprobado	Modificado	Ejercido	% Ejecución	Valoración MSD	Cuantitativo	Cualitativo
2,181.4	2,501.9	2,501.9	114.7	4.5	2,211.8	2,738.3	2,738.3	123.8	4.0	4.2	MEDIO ALTO

mdp: millones de pesos.  
\* Se considera el monto del "Ajuste preventivo al gasto de la Administración Pública Federal para refrendar el compromiso con la estabilidad macroeconómica" y del "Ajuste al gasto público para asegurar la estabilidad de la economía nacional", anunciados el 17 de Febrero y 24 de Julio de 2016, respectivamente.

La variable PEF valora la planeación eficaz del gasto del Pp durante los últimos dos ejercicios fiscales, mediante la variación del presupuesto ejercido reportado en la Cuenta Pública respecto del presupuesto aprobado (o en su caso, del modificado) en el Presupuesto de Egresos de la Federación. A tales variaciones, se les asigna una ponderación de 65% para el ejercicio fiscal valorado y de 35% para el ejercicio fiscal t-1.

## II. Matriz de Indicadores para Resultados MIR 2017

Ramo 9 Comunicaciones y Transportes

Pp E010 Servicios de ayudas a la navegación aérea

Variable y Subvariables	Variable MSD-MIR	
	Cuantitativo	Cualitativo
<b>MIR</b>	● 5.0	<b>ALTO</b>
Calidad	● 5.0	ALTO
Metas vs Presupuesto	● 5.0	ALTO
Cumplimiento Metas	● 5.0	ALTO

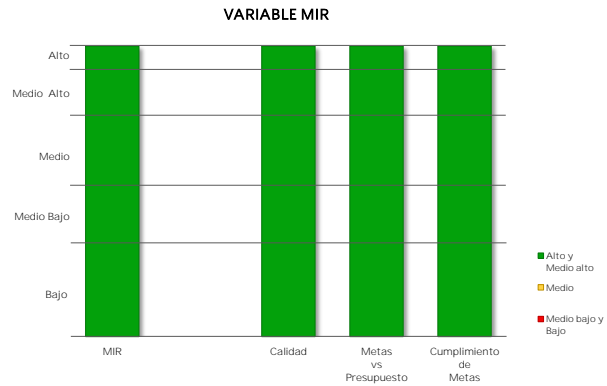

El resultado de la variable MIR se obtiene con base en el promedio simple de las valoraciones de tres subvariables. Para el caso de Pp exentos de registrar MIR, se considera únicamente la subvariable cumplimiento de metas al periodo a partir de los avances de los indicadores de las FID.

### Caso 1: Pp obligados a registrar MIR

**a) Calidad de la MIR**

Año de Valoración	Calificación	Valoración Cuantitativa
2017	87.0	5.0

Calidad MIR considera las valoraciones emitidas por el Consejo Nacional de Evaluación de la Política de Desarrollo Social (CONEVAL) y la Secretaría de Hacienda y Crédito Público (SHCP) a las MIR de los Pp.

**b) Metas vs Presupuesto**

Indicadores de Propósito comparables entre t y t-1	Mt	Mt-1	Pt (mdp)	Pt-1 (mdp)	Cociente de Metas / Cociente de Presupuesto	Escala MSD
Índice de seguridad de los servicios de tránsito aéreo	0.0	0.0	2,738.3	2,655.4	1.00	5.0

Metas vs Presupuesto mide la variación anual de metas respecto de la variación anual del presupuesto, aplicable solo para indicadores de propósito comparables entre el ejercicio fiscal presente y el anterior. Se obtiene del cociente de las metas modificadas del ejercicio fiscal actual (Mt) y las metas alcanzadas en el ejercicio anterior (Mt-1), respecto del cociente del presupuesto modificado del ejercicio fiscal actual (Pt) y el presupuesto ejercido del ejercicio anterior (Pt-1).

$$V(M,P)_t = \frac{M_t}{M_{t-1}} \cdot \frac{P_{t-1}}{P_t}$$

## II. Matriz de Indicadores para Resultados MIR 2017

Ramo 9 Comunicaciones y Transportes

Pp E010 Servicios de ayudas a la navegación aérea

Variable y Subvariables	Variable MSD-MIR	
	Cuantitativo	Cualitativo
<b>MIR</b>	● 5.0	<b>ALTO</b>
Calidad	● 5.0	ALTO
Metas vs Presupuesto	● 5.0	ALTO
Cumplimiento Metas	● 5.0	ALTO

El resultado de la variable MIR se obtiene con base en el promedio simple de las valoraciones de tres subvariables. Para el caso de Pp exentos de registrar MIR, se considera únicamente la subvariable cumplimiento de metas al periodo a partir de los avances de los indicadores de las FID.

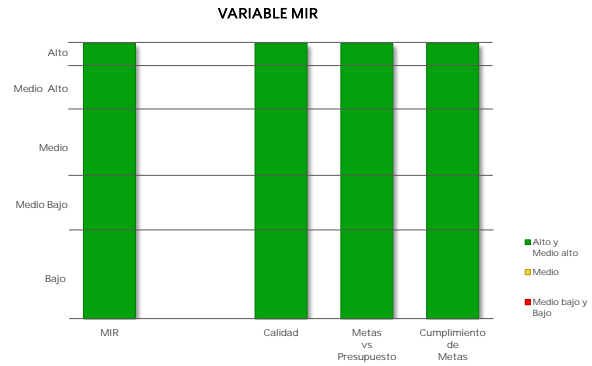

### Caso 1: Pp obligados a registrar MIR

**c) Cumplimiento de metas de los Indicadores MIR 2017**

Indicadores de nivel Propósito	Sentido del Indicador	Meta Aprobada	Meta Ajustada	Meta Alcanzada	% Avance	Cumplimiento MSD
Índice de seguridad de los servicios de tránsito aéreo	Descendente	0.0	0.0	0.0	100.0	5.0

▪ Cumplimiento de Metas al Periodo representa el porcentaje de cumplimiento respecto de las metas modificadas al periodo de los indicadores de nivel Propósito de la MIR considerados como estratégicos, o en su caso, de los indicadores de las FID.

### Caso 2: Pp exentos de registrar MIR

**Cumplimiento de Metas al Periodo**

Núm. FID valoradas	% de Avance Promedio 2017	Valoración Cuantitativa Promedio
NA	NA	NA



#### IV. Aspectos Susceptibles de Mejora ASM 2017

Ramo 9 Comunicaciones y Transportes

Pp E010 Servicios de ayudas a la navegación aérea

Variable	MSD Cuantitativo	MSD Cualitativo
ASM	● 5.0	ALTO

Aspectos Susceptibles de Mejora	Año Recomendación	% Avance	Promedio de % Avance
Actualizar el organigrama incluyendo el nivel jefatura.	2014	100.0	<b>99.6</b>
Dentro del diagnóstico existe una definición de la población potencial y objetivo. Sin embargo, dicha definición no es auto-explicativa.	2014	99.0	
El diagnóstico del Programa no describe las causas, efectos y características del problema que se busca solucionar.	2014	99.0	
El Programa carece de procesos de planeación institucionalizados.	2014	99.0	
El sistema Kronos es obsoleto y el elevador de la torre de control no funciona desde hace más de 3 meses	2014	100.0	
En ningún documento normativo del Programa es posible identificar el resumen Narrativo de la MIR.	2014	99.0	
Identidad institucional escasa	2014	100.0	
Integrar las funciones de las jefaturas de servicios de control aéreo en el Manual de Organización, ya que actualmente no se encuentran registradas y por consiguiente, tampoco están homologadas entre los funcionarios entrevistados en las unidades de servicio visitadas.	2014	100.0	
Proceso de implementación del SMS	2014	100.0	
Programa de comunicación estratégica	2014	100.0	

La variable ASM engloba el porcentaje de avance promedio de todas las acciones comprometidas por parte de los responsables del Programa presupuestario, a partir del año de recomendación 2013. Para mayor detalle acerca del método de cálculo de la variable, ver la Nota Metodológica actualizada a 2018.

## MODELO SINTÉTICO DE INFORMACIÓN DEL DESEMPEÑO (MSD) Ejercicio Fiscal 2017

Ramo 9 Comunicaciones y Transportes

Pp E012 Servicios de correo

Variable	MSD Cuantitativo	MSD Cualitativo
MSD	3.8	MEDIO ALTO
PEF	1.0	BAJO
MIR	4.2	MEDIO ALTO
PAE	3.5	MEDIO
ASM	5.0	ALTO
SIIPPG	NA	

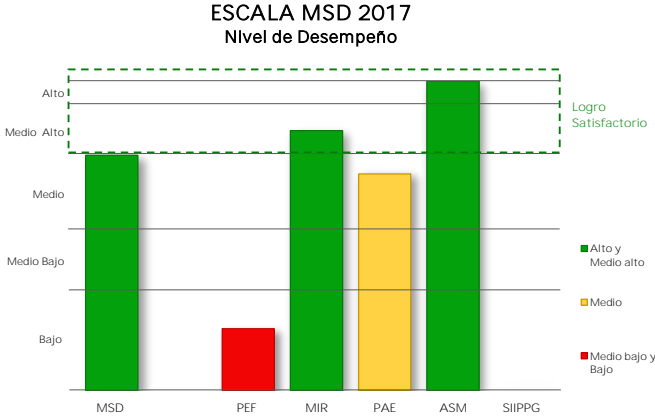

### I. Presupuesto de Egresos de la Federación PEF 2017

Valoración PEF Ejercicio t-1		Valoración PEF Ejercicio t	
2016		2017	
Cuantitativa	Cualitativa	Cuantitativa	Cualitativa
1.0	BAJO	1.0	BAJO

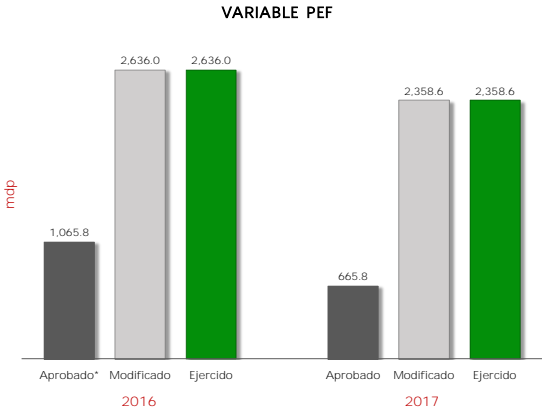

2016					2017					Variable MSD-PEF 2017	
Aprobado*	Modificado	Ejercido	% Ejecución	Valoración MSD	Aprobado	Modificado	Ejercido	% Ejecución	Valoración MSD	Cuantitativo	Cualitativo
1,065.8	2,636.0	2,636.0	247.3	1.0	665.8	2,358.6	2,358.6	354.3	1.0	1.0	BAJO

mdp: millones de pesos.  
\* Se considera el monto del "Ajuste preventivo al gasto de la Administración Pública Federal para refrendar el compromiso con la estabilidad macroeconómica" y del "Ajuste al gasto público para asegurar la estabilidad de la economía nacional", anunciados el 17 de Febrero y 24 de Julio de 2016, respectivamente.

La variable PEF valora la planeación eficaz del gasto del Pp durante los últimos dos ejercicios fiscales, mediante la variación del presupuesto ejercido reportado en la Cuenta Pública respecto del presupuesto aprobado (o en su caso, del modificado) en el Presupuesto de Egresos de la Federación. A tales variaciones, se les asigna una ponderación de 65% para el ejercicio fiscal valorado y de 35% para el ejercicio fiscal t-1.

## II. Matriz de Indicadores para Resultados MIR 2017

Ramo 9 Comunicaciones y Transportes

Pp E012 Servicios de correo

Variable y Subvariables	Variable MSD-MIR	
	Cuantitativo	Cualitativo
<b>MIR</b>	● 4.2	<b>MEDIO ALTO</b>
Calidad	● 5.0	ALTO
Metas vs Presupuesto	● 5.0	ALTO
Cumplimiento Metas	● 2.5	MEDIO BAJO

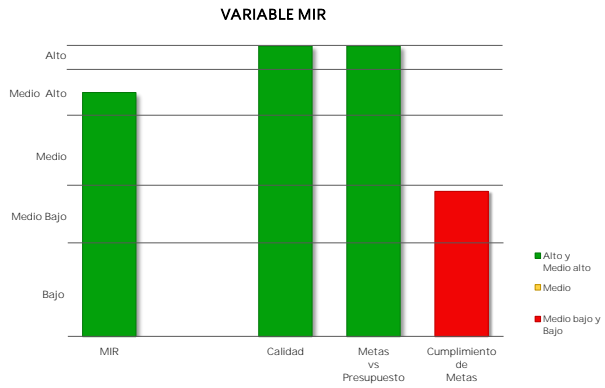

El resultado de la variable MIR se obtiene con base en el promedio simple de las valoraciones de tres subvariables. Para el caso de Pp exentos de registrar MIR, se considera únicamente la subvariable cumplimiento de metas al periodo a partir de los avances de los indicadores de las FID.

### Caso 1: Pp obligados a registrar MIR

**a) Calidad de la MIR**

Año de Valoración	Calificación	Valoración Cuantitativa
2017	86.2	5.0

Calidad MIR considera las valoraciones emitidas por el Consejo Nacional de Evaluación de la Política de Desarrollo Social (CONEVAL) y la Secretaría de Hacienda y Crédito Público (SHCP) a las MIR de los Pp.

**b) Metas vs Presupuesto**

Indicadores de Propósito comparables entre t y t-1	Mt	Mt-1	Pt (mdp)	Pt-1 (mdp)	Cociente de Metas / Cociente de Presupuesto	Escala MSD
Porcentaje de cobertura de municipios que cuentan con los Servicios Postales.	100.0	21.6	2,358.6	2,797.6	5.50	5.0

Metas vs Presupuesto mide la variación anual de metas respecto de la variación anual del presupuesto, aplicable solo para indicadores de propósito comparables entre el ejercicio fiscal presente y el anterior. Se obtiene del cociente de las metas modificadas del ejercicio fiscal actual (Mt) y las metas alcanzadas en el ejercicio anterior (Mt-1), respecto del cociente del presupuesto modificado del ejercicio fiscal actual (Pt) y el presupuesto ejercido del ejercicio anterior (Pt-1).

$$V(M,P)_t = \frac{M_t}{M_{t-1}} \cdot \frac{P_t}{P_{t-1}}$$

## II. Matriz de Indicadores para Resultados MIR 2017

Ramo	9	Comunicaciones y Transportes
------	---	------------------------------

Pp	E012	Servicios de correo
----	------	---------------------

002

Variable y Subvariables	Variable MSD-MIR	
	Cuantitativo	Cualitativo
<b>MIR</b>	● 4.2	<b>MEDIO ALTO</b>
Calidad	● 5.0	ALTO
Metas vs Presupuesto	● 5.0	ALTO
Cumplimiento Metas	● 2.5	MEDIO BAJO

El resultado de la variable MIR se obtiene con base en el promedio simple de las valoraciones de tres subvariables. Para el caso de Pp exentos de registrar MIR, se considera únicamente la subvariable cumplimiento de metas al periodo a partir de los avances de los indicadores de las FID.

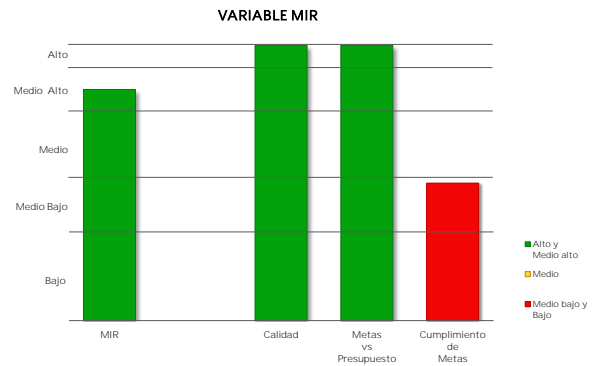

### Caso 1: Pp obligados a registrar MIR

#### c) Cumplimiento de metas de los Indicadores MIR 2017

Indicadores de nivel Propósito	Sentido del Indicador	Meta Aprobada	Meta Ajustada	Meta Alcanzada	% Avance	Cumplimiento MSD
Porcentaje de cobertura de municipios que cuentan con los Servicios Postales.	Ascendente	100.0	100.0	59.1	59.1	2.5

- Cumplimiento de Metas al Periodo representa el porcentaje de cumplimiento respecto de las metas modificadas al periodo de los indicadores de nivel Propósito de la MIR considerados como estratégicos, o en su caso, de los indicadores de las FID.

### Caso 2: Pp exentos de registrar MIR

#### Cumplimiento de Metas al Periodo

Núm. FID valoradas	% de Avance Promedio 2017	Valoración Cuantitativa Promedio
NA	NA	NA



### III. Programa Anual de Evaluación PAE 2017

Ramo 9 Comunicaciones y Transportes

Pp E012 Servicios de correo

Variable	MSD Cuantitativo	MSD Cualitativo
PAE	3.5	MEDIO

Año PAE	Tipo de Evaluación	MSD-PAE Cuantitativo	MSD-PAE Cualitativo
2015	Evaluación de Consistencia y Resultados	3.5	MEDIO

#### Informe(s) de Evaluación

##### Evaluación de Consistencia y Resultados

[www.transparenciapresupuestaria.gob.mx/work/models/PTP/programas/sed/evaluaciones/2015/09e012pccr15.zip](http://www.transparenciapresupuestaria.gob.mx/work/models/PTP/programas/sed/evaluaciones/2015/09e012pccr15.zip)

#### Método de Cálculo

Con base en el Proceso Analítico Jerárquico (AHP por sus siglas en inglés), así como las equivalencias de valoraciones referidas en la Nota Metodológica del MSD, se obtienen los siguientes pesos para cada uno de los conceptos considerados:

NOTA: en caso de que los Informes Finales de Evaluación no contengan la valoración de alguna de las variables establecidas en el MSD, se reasignan las ponderaciones de manera proporcional entre las variables que cuenten con información de desempeño.

#### Peso / Concepto / Variable

##### Evaluación de Consistencia y Resultados

- 1/6 Valoración de Resultados (X1)
- 1/6 Valoración del Diseño del Programa (X2)
- 1/6 Valoración de Planeación y Orientación a Resultados (X3)
- 1/6 Valoración de Cobertura y Focalización (X4)
- 1/6 Valoración de Operación (X5)
- 1/6 Valoración de Percepción de la Población Atendida (X6)

#### Fórmula

##### Evaluación de Consistencia y Resultados

$$VECyR = \sum 6i = 1 Xi$$

\* La variable PAE se obtiene a partir de la Valoración Cuantitativa Global Incorporada en los Informes Finales de las evaluaciones externas realizadas a los Programas presupuestarios (Pp) en el marco de los Programas Anuales de Evaluación.

\* Dado que los Pp pueden haber sido objeto de más de una evaluación externa, el MSD considera la evaluación más reciente efectuada a partir del año PAE 2013.

\* En caso de que un Pp cuente con más de una evaluación que refleje al mismo año, se promedian los resultados cuantitativos obtenidos en dichas evaluaciones.

\* Para mayor detalle acerca del método de cálculo de la variable, ver la Nota Metodológica actualizada 2018.



#### IV. Aspectos Susceptibles de Mejora ASM 2017

Ramo 9 Comunicaciones y Transportes

Pp E012 Servicios de correo

Variable	MSD Cuantitativo	MSD Cualitativo
ASM	● 5.0	ALTO

Aspectos Susceptibles de Mejora	Año Recomendación	% Avance	Promedio de % Avance
Adecuación del Programa Institucional de SEPOMEX	2015	100.0	<b>100.0</b>
Certificación ISO de oficinas postales	2015	100.0	
Colaboración con el programa E-México	2015	100.0	
Elaboración de documentos normativos	2015	100.0	
Elaboración de un procedimiento para la actualización del Programa Anual de Trabajo.	2015	100.0	
Elaboración del Programa de Trabajo Institucional	2015	100.0	

La variable ASM engloba el porcentaje de avance promedio de todas las acciones comprometidas por parte de los responsables del Programa presupuestario, a partir del año de recomendación 2013. Para mayor detalle acerca del método de cálculo de la variable, ver la Nota Metodológica actualizada a 2018.

## MODELO SINTÉTICO DE INFORMACIÓN DEL DESEMPEÑO (MSD) Ejercicio Fiscal 2017

Ramo 9 Comunicaciones y Transportes

Pp E013 Servicios de telecomunicaciones, satelitales, telegráficos y de transferencia de fondos

Variable	MSD Cuantitativo	MSD Cualitativo
MSD	4.1	MEDIO ALTO
PEF	1.0	BAJO
MIR	4.7	ALTO
PAE	4.0	MEDIO ALTO
ASM	5.0	ALTO
SIIPPG	NA	

ESCALA MSD 2017  
Nivel de Desempeño

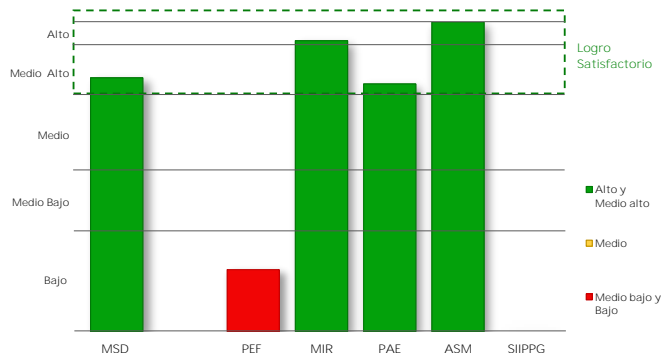

### I. Presupuesto de Egresos de la Federación PEF 2017

Valoración PEF Ejercicio t-1		Valoración PEF Ejercicio t	
2016		2017	
Cuantitativa	Cualitativa	Cuantitativa	Cualitativa
1.0	BAJO	1.0	BAJO

VARIABLE PEF

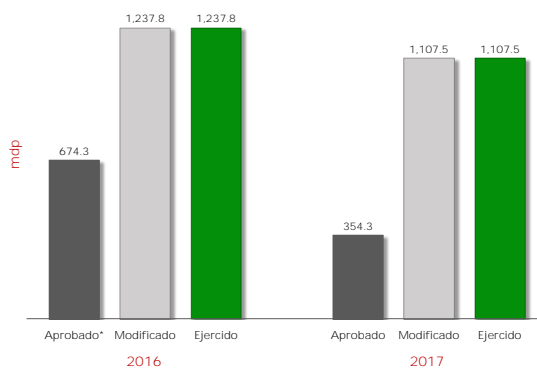

2016					2017					Variable MSD-PEF 2017	
Aprobado*	Modificado	Ejercido	% Ejecución	Valoración MSD	Aprobado	Modificado	Ejercido	% Ejecución	Valoración MSD	Cuantitativo	Cualitativo
674.3	1,237.8	1,237.8	183.6	1.0	354.3	1,107.5	1,107.5	312.6	1.0	1.0	BAJO

mdp: millones de pesos

\* Se considera el monto del "Ajuste preventivo al gasto de la Administración Pública Federal para refrendar el compromiso con la estabilidad macroeconómica" y del "Ajuste al gasto público para asegurar la estabilidad de la economía nacional", anunciados el 17 de Febrero y 24 de Julio de 2016, respectivamente.

La variable PEF valora la planeación eficaz del gasto del Pp durante los últimos dos ejercicios fiscales, mediante la variación del presupuesto ejercido reportado en la Cuenta Pública respecto del presupuesto aprobado (o en su caso, del modificado) en el Presupuesto de Egresos de la Federación. A tales variaciones, se les asigna una ponderación de 65% para el ejercicio fiscal valorado y de 35% para el ejercicio fiscal t-1.

## II. Matriz de Indicadores para Resultados MIR 2017

Ramo 9 Comunicaciones y Transportes

Pp E013 Servicios de telecomunicaciones, satelitales, telegráficos y de transferencia de fondos

Variable y Subvariables	Variable MSD-MIR	
	Cuantitativo	Cualitativo
<b>MIR</b>	● 4.7	<b>ALTO</b>
Calidad	● 4.0	MEDIO ALTO
Metas vs Presupuesto	● 5.0	ALTO
Cumplimiento Metas	● 5.0	ALTO

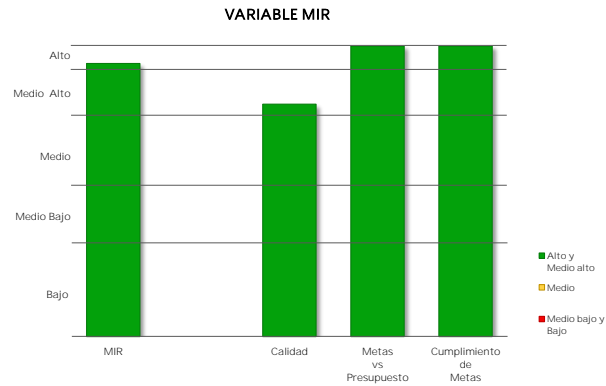

El resultado de la variable MIR se obtiene con base en el promedio simple de las valoraciones de tres subvariables. Para el caso de Pp exentos de registrar MIR, se considera únicamente la subvariable cumplimiento de metas al periodo a partir de los avances de los indicadores de las FID.

### Caso 1: Pp obligados a registrar MIR

#### a) Calidad de la MIR

Año de Valoración	Calificación	Valoración Cuantitativa
2017	80.3	4.0

Calidad MIR considera las valoraciones emitidas por el Consejo Nacional de Evaluación de la Política de Desarrollo Social (CONEVAL) y la Secretaría de Hacienda y Crédito Público (SHCP) a las MIR de los Pp.

#### b) Metas vs Presupuesto

Indicadores de Propósito comparables entre t y t-1	Mt	Mt-1	Pt (mdp)	Pt-1 (mdp)	Cociente de Metas / Cociente de Presupuesto	Escala MSD
Cobertura TELECOMM a nivel nacional por tipo de población.	88.9	88.2	1,107.5	1,313.7	1.20	5.0

Metas vs Presupuesto mide la variación anual de metas respecto de la variación anual del presupuesto, aplicable solo para indicadores de propósito comparables entre el ejercicio fiscal presente y el anterior. Se obtiene del cociente de las metas modificadas del ejercicio fiscal actual (Mt) y las metas alcanzadas en el ejercicio anterior (Mt-1), respecto del cociente del presupuesto modificado del ejercicio fiscal actual (Pt) y el presupuesto ejercido del ejercicio anterior (Pt-1).

$$V(M, P)_t = \frac{\frac{M_t}{M_{t-1}}}{\frac{P_t}{P_{t-1}}}$$

## II. Matriz de Indicadores para Resultados MIR 2017

Ramo	9	Comunicaciones y Transportes
------	---	------------------------------

Pp	E013	Servicios de telecomunicaciones, satelitales, telegráficos y de transferencia de fondos
----	------	---

003

Variable y Subvariables	Variable MSD-MIR	
	Cuantitativo	Cualitativo
<b>MIR</b>	● 4.7	<b>ALTO</b>
Calidad	● 4.0	MEDIO ALTO
Metas vs Presupuesto	● 5.0	ALTO
Cumplimiento Metas	● 5.0	ALTO

El resultado de la variable MIR se obtiene con base en el promedio simple de las valoraciones de tres subvariables. Para el caso de Pp exentos de registrar MIR, se considera únicamente la subvariable cumplimiento de metas al periodo a partir de los avances de los indicadores de las FID.

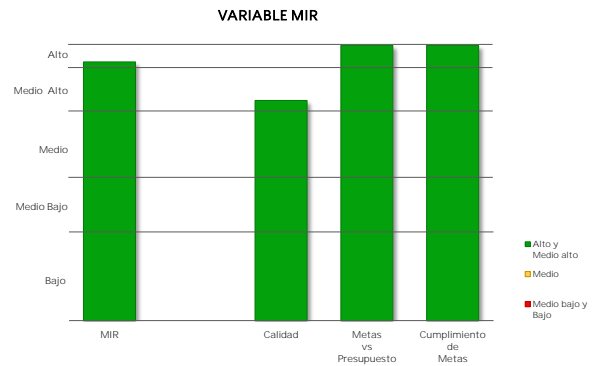

### Caso 1: Pp obligados a registrar MIR

#### c) Cumplimiento de metas de los Indicadores MIR 2017

Indicadores de nivel Propósito	Sentido del Indicador	Meta Aprobada	Meta Ajustada	Meta Alcanzada	% Avance	Cumplimiento MSD
Cobertura TELECOMM a nivel nacional por tipo de población.	Ascendente	88.9	88.9	88.2	99.2	5.0

- Cumplimiento de Metas al Periodo representa el porcentaje de cumplimiento respecto de las metas modificadas al periodo de los indicadores de nivel Propósito de la MIR considerados como estratégicos, o en su caso, de los indicadores de las FID.

### Caso 2: Pp exentos de registrar MIR

#### Cumplimiento de Metas al Periodo

Núm. FID valoradas	% de Avance Promedio 2017	Valoración Cuantitativa Promedio
NA	NA	NA

### III. Programa Anual de Evaluación PAE 2017

Ramo 9 Comunicaciones y Transportes

Pp E013 Servicios de telecomunicaciones, satelitales, telegráficos y de transferencia de fondos

Variable	MSD Cuantitativo	MSD Cualitativo
PAE	4.0	MEDIO ALTO

Año PAE	Tipo de Evaluación	MSD-PAE Cuantitativo	MSD-PAE Cualitativo
2015	Evaluación de Consistencia y Resultados	4.0	MEDIO ALTO

#### Informe(s) de Evaluación

##### Evaluación de Consistencia y Resultados

[www.transparenciapresupuestaria.gob.mx/work/models/PTP/programas/sed/evaluaciones/2015/09e013pccr15.zip](http://www.transparenciapresupuestaria.gob.mx/work/models/PTP/programas/sed/evaluaciones/2015/09e013pccr15.zip)

#### Método de Cálculo

Con base en el Proceso Analítico Jerárquico (AHP por sus siglas en inglés), así como las equivalencias de valoraciones referidas en la Nota Metodológica del MSD, se obtienen los siguientes pesos para cada uno de los conceptos considerados:

NOTA: en caso de que los Informes Finales de Evaluación no contengan la valoración de alguna de las variables establecidas en el MSD, se reasignan las ponderaciones de manera proporcional entre las variables que cuenten con información de desempeño.

#### Peso / Concepto / Variable

##### Evaluación de Consistencia y Resultados

- 1/6 Valoración de Resultados (X1)
- 1/6 Valoración del Diseño del Programa (X2)
- 1/6 Valoración de Planeación y Orientación a Resultados (X3)
- 1/6 Valoración de Cobertura y Focalización (X4)
- 1/6 Valoración de Operación (X5)
- 1/6 Valoración de Percepción de la Población Atendida (X6)

#### Fórmula

##### Evaluación de Consistencia y Resultados

$$VECyR = \sum 6i = 1 Xi$$

\* La variable PAE se obtiene a partir de la Valoración Cuantitativa Global Incorporada en los Informes Finales de las evaluaciones externas realizadas a los Programas presupuestarios (Pp) en el marco de los Programas Anuales de Evaluación.

\* Dado que los Pp pueden haber sido objeto de más de una evaluación externa, el MSD considera la evaluación más reciente efectuada a partir del año PAE 2013.

\* En caso de que un Pp cuente con más de una evaluación que refleje al mismo año, se promedian los resultados cuantitativos obtenidos en dichas evaluaciones.

\* Para mayor detalle acerca del método de cálculo de la variable, ver la Nota Metodológica actualizada 2018.



#### IV. Aspectos Susceptibles de Mejora ASM 2017

Ramo 9 Comunicaciones y Transportes

Pp E013 Servicios de telecomunicaciones, satelitales, telegráficos y de transferencia de fondos

Variable	MSD Cuantitativo	MSD Cualitativo
ASM	● 5.0	ALTO

Aspectos Susceptibles de Mejora	Año Recomendación	% Avance	Promedio de % Avance
Implementación del programa de reubicación de oficinas y capacitación en los protocolos de atención al cliente (programa de ampliación de cobertura)	2016	100.0	<b>100.0</b>

La variable ASM engloba el porcentaje de avance promedio de todas las acciones comprometidas por parte de los responsables del Programa presupuestario, a partir del año de recomendación 2013. Para mayor detalle acerca del método de cálculo de la variable, ver la Nota Metodológica actualizada a 2018.

## MODELO SINTÉTICO DE INFORMACIÓN DEL DESEMPEÑO (MSD) Ejercicio Fiscal 2017

Ramo 9 Comunicaciones y Transportes

Pp E015 Investigación, estudios, proyectos y capacitación en materia de transporte

Variable	MSD Cuantitativo	MSD Cualitativo
MSD	3.8	MEDIO ALTO
PEF	4.5	MEDIO ALTO
MIR	2.7	MEDIO
PAE	3.1	MEDIO
ASM	5.0	ALTO
SIIPPG	NA	

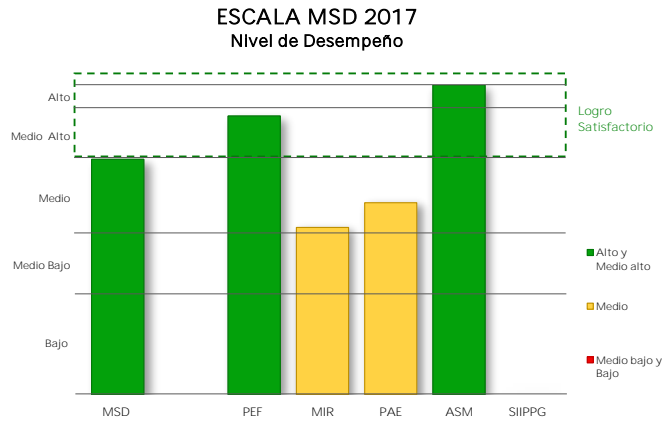

### I. Presupuesto de Egresos de la Federación PEF 2017

Valoración PEF Ejercicio t-1		Valoración PEF Ejercicio t	
2016		2017	
Cuantitativa	Cualitativa	Cuantitativa	Cualitativa
4.5	MEDIO ALTO	4.5	MEDIO ALTO

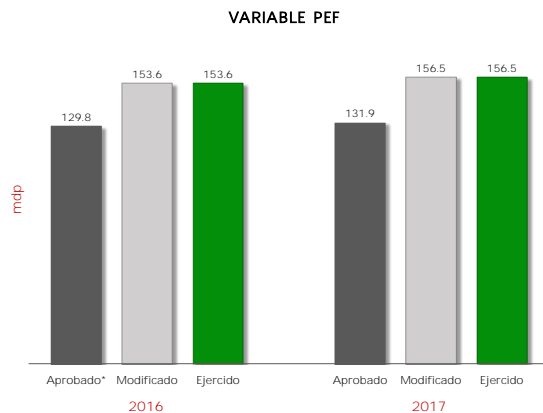

2016					2017					Variable MSD-PEF 2017	
Aprobado*	Modificado	Ejercido	% Ejecución	Valoración MSD	Aprobado	Modificado	Ejercido	% Ejecución	Valoración MSD	Cuantitativo	Cualitativo
129.8	153.6	153.6	118.4	4.5	131.9	156.5	156.5	118.7	4.5	4.5	MEDIO ALTO

mdp: millones de pesos

\* Se considera el monto del "Ajuste preventivo al gasto de la Administración Pública Federal para refrendar el compromiso con la estabilidad macroeconómica" y del "Ajuste al gasto público para asegurar la estabilidad de la economía nacional", anunciados el 17 de Febrero y 24 de Julio de 2016, respectivamente.

La variable PEF valora la planeación eficaz del gasto del Pp durante los últimos dos ejercicios fiscales, mediante la variación del presupuesto ejercido reportado en la Cuenta Pública respecto del presupuesto aprobado (o en su caso, del modificado) en el Presupuesto de Egresos de la Federación. A tales variaciones, se les asigna una ponderación de 65% para el ejercicio fiscal valorado y de 35% para el ejercicio fiscal t-1.



## II. Matriz de Indicadores para Resultados MIR 2017

Ramo 9 Comunicaciones y Transportes

Pp E015 Investigación, estudios, proyectos y capacitación en materia de transporte

Variable y Subvariables	Variable MSD-MIR	
	Cuantitativo	Cualitativo
<b>MIR</b>	● 2.7	<b>MEDIO</b>
Calidad	● 4.0	MEDIO ALTO
Metas vs Presupuesto	● 3.0	MEDIO
Cumplimiento Metas	● 1.0	BAJO

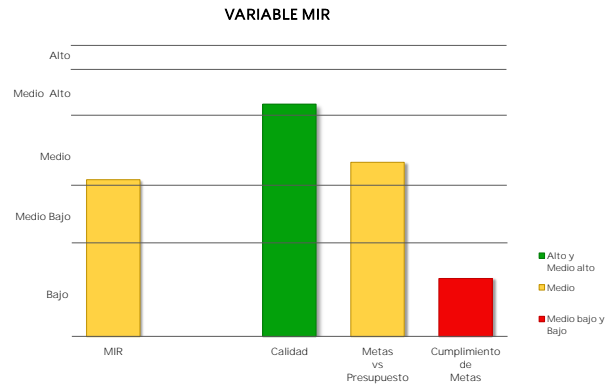

El resultado de la variable MIR se obtiene con base en el promedio simple de las valoraciones de tres subvariables. Para el caso de Pp exentos de registrar MIR, se considera únicamente la subvariable cumplimiento de metas al periodo a partir de los avances de los indicadores de las FID.

### Caso 1: Pp obligados a registrar MIR

#### a) Calidad de la MIR

Año de Valoración	Calificación	Valoración Cuantitativa
2017	82.8	4.0

Calidad MIR considera las valoraciones emitidas por el Consejo Nacional de Evaluación de la Política de Desarrollo Social (CONEVAL) y la Secretaría de Hacienda y Crédito Público (SHCP) a las MIR de los Pp.

#### b) Metas vs Presupuesto

Indicadores de Propósito comparables entre t y t-1	Mt	Mt-1	Pt (mdp)	Pt-1 (mdp)	Cociente de Metas / Cociente de Presupuesto	Escala MSD
Índice de Investigación y actualización tecnológica	100.0	112.0	156.5	163.0	0.90	3.0

Metas vs Presupuesto mide la variación anual de metas respecto de la variación anual del presupuesto, aplicable solo para indicadores de propósito comparables entre el ejercicio fiscal presente y el anterior. Se obtiene del cociente de las metas modificadas del ejercicio fiscal actual (Mt) y las metas alcanzadas en el ejercicio anterior (Mt-1), respecto del cociente del presupuesto modificado del ejercicio fiscal actual (Pt) y el presupuesto ejercido del ejercicio anterior (Pt-1).

$$V(M, P)_t = \frac{M_t}{M_{t-1}} \cdot \frac{P_{t-1}}{P_t}$$

## II. Matriz de Indicadores para Resultados MIR 2017

Ramo	9	Comunicaciones y Transportes
------	---	------------------------------

Pp	E015	Investigación, estudios, proyectos y capacitación en materia de transporte
----	------	--

MSD

Variable y Subvariables	Variable MSD-MIR	
	Cuantitativo	Cualitativo
<b>MIR</b>	● 2.7	<b>MEDIO</b>
Calidad	● 4.0	MEDIO ALTO
Metas vs Presupuesto	● 3.0	MEDIO
Cumplimiento Metas	● 1.0	BAJO

El resultado de la variable MIR se obtiene con base en el promedio simple de las valoraciones de tres subvariables. Para el caso de Pp exentos de registrar MIR, se considera únicamente la subvariable cumplimiento de metas al periodo a partir de los avances de los indicadores de las FID.

VARIABLE MIR

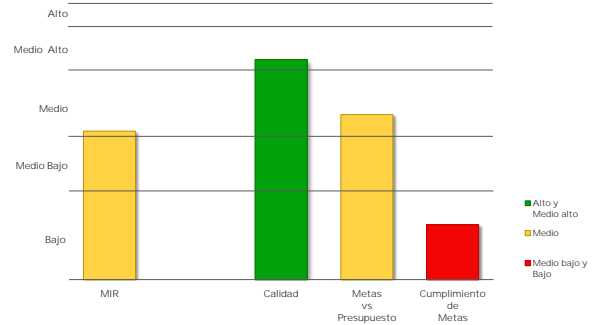

### Caso 1: Pp obligados a registrar MIR

#### c) Cumplimiento de metas de los Indicadores MIR 2017

Indicadores de nivel Propósito	Sentido del Indicador	Meta Aprobada	Meta Ajustada	Meta Alcanzada	% Avance	Cumplimiento MSD
Índice de Investigación y actualización tecnológica	Ascendente	100.0	100.0	ND	0.0	1.0

▪ Cumplimiento de Metas al Periodo representa el porcentaje de cumplimiento respecto de las metas modificadas al periodo de los indicadores de nivel Propósito de la MIR considerados como estratégicos, o en su caso, de los indicadores de las FID.

### Caso 2: Pp exentos de registrar MIR

#### Cumplimiento de Metas al Periodo

Núm. FID valoradas	% de Avance Promedio 2017	Valoración Cuantitativa Promedio
NA	NA	NA

### III. Programa Anual de Evaluación PAE 2017

Ramo 9 Comunicaciones y Transportes

Pp E015 Investigación, estudios, proyectos y capacitación en materia de transporte

Variable	MSD Cuantitativo	MSD Cualitativo
PAE	3.1	MEDIO

Año PAE	Tipo de Evaluación	MSD-PAE Cuantitativo	MSD-PAE Cualitativo
2016	Evaluación de Consistencia y Resultados	3.1	MEDIO

#### Informe(s) de Evaluación

##### Evaluación de Consistencia y Resultados

[www.transparenciapresupuestaria.gob.mx/work/models/PTP/programas/sed/evaluaciones/2016/09e015pcr16.pdf](http://www.transparenciapresupuestaria.gob.mx/work/models/PTP/programas/sed/evaluaciones/2016/09e015pcr16.pdf)

#### Método de Cálculo

Con base en el Proceso Analítico Jerárquico (AHP por sus siglas en inglés), así como las equivalencias de valoraciones referidas en la Nota Metodológica del MSD, se obtienen los siguientes pesos para cada uno de los conceptos considerados:

NOTA: en caso de que los Informes Finales de Evaluación no contengan la valoración de alguna de las variables establecidas en el MSD, se reasignan las ponderaciones de manera proporcional entre las variables que cuenten con información de desempeño.

#### Peso / Concepto / Variable

##### Evaluación de Consistencia y Resultados

- 1/6 Valoración de Resultados (X1)
- 1/6 Valoración del Diseño del Programa (X2)
- 1/6 Valoración de Planeación y Orientación a Resultados (X3)
- 1/6 Valoración de Cobertura y Focalización (X4)
- 1/6 Valoración de Operación (X5)
- 1/6 Valoración de Percepción de la Población Atendida (X6)

#### Fórmula

##### Evaluación de Consistencia y Resultados

$$VECyR = \sum 6i = 1 Xi$$

\* La variable PAE se obtiene a partir de la Valoración Cuantitativa Global Incorporada en los Informes Finales de las evaluaciones externas realizadas a los Programas presupuestarios (Pp) en el marco de los Programas Anuales de Evaluación.

\* Dado que los Pp pueden haber sido objeto de más de una evaluación externa, el MSD considera la evaluación más reciente efectuada a partir del año PAE 2013.

\* En caso de que un Pp cuente con más de una evaluación que refleje al mismo año, se promedian los resultados cuantitativos obtenidos en dichas evaluaciones.

\* Para mayor detalle acerca del método de cálculo de la variable, ver la Nota Metodológica actualizada 2018.



#### IV. Aspectos Susceptibles de Mejora ASM 2017

Ramo 9 Comunicaciones y Transportes

Pp E015 Investigación, estudios, proyectos y capacitación en materia de transporte

Variable	MSD Cuantitativo	MSD Cualitativo
ASM	● 5.0	ALTO

Aspectos Susceptibles de Mejora	Año Recomendación	% Avance	Promedio de % Avance
Rediseño de la Matriz de Indicadores para Resultados del Pp E015	2016	100.0	<b>100.0</b>
Elaboración del diagnóstico del Pp E015	2016	100.0	
Elaboración del Documento que fundamente la eficiencia y eficacia del modelo de intervención.	2016	100.0	
Elaboración del diagnóstico del Pp E015	2016	100.0	
Elaboración del Documento que fundamente la eficiencia y eficacia del modelo de intervención.	2016	100.0	

La variable ASM engloba el porcentaje de avance promedio de todas las acciones comprometidas por parte de los responsables del Programa presupuestario, a partir del año de recomendación 2013. Para mayor detalle acerca del método de cálculo de la variable, ver la Nota Metodológica actualizada a 2018.

## MODELO SINTÉTICO DE INFORMACIÓN DEL DESEMPEÑO (MSD) Ejercicio Fiscal 2017

Ramo 9 Comunicaciones y Transportes

Pp E022 Operación y Conservación de Infraestructura ferroviaria

Variable	MSD Cuantitativo	MSD Cualitativo
<b>MSD</b>	<b>3.2</b>	<b>MEDIO</b>
PEF	1.0	BAJO
MIR	3.8	MEDIO ALTO
PAE	3.7	MEDIO
ASM	3.0	MEDIO
SIIPPG	NA	

ESCALA MSD 2017  
Nivel de Desempeño

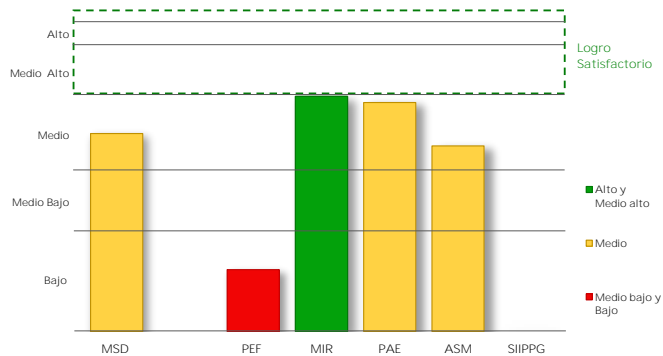

### I. Presupuesto de Egresos de la Federación PEF 2017

Valoración PEF Ejercicio t-1		Valoración PEF Ejercicio t	
2016		2017	
Cuantitativa	Cualitativa	Cuantitativa	Cualitativa
1.0	BAJO	1.0	BAJO

VARIABLE PEF

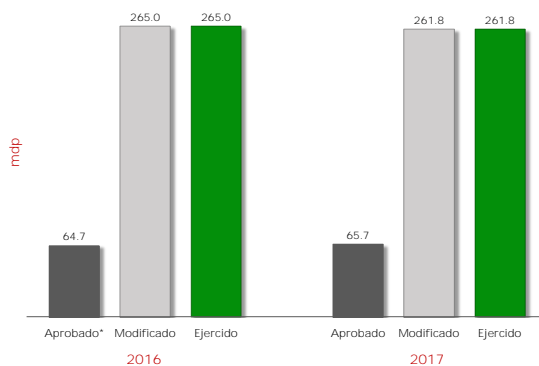

2016					2017					Variable MSD-PEF 2017	
Aprobado*	Modificado	Ejercido	% Ejecución	Valoración MSD	Aprobado	Modificado	Ejercido	% Ejecución	Valoración MSD	Cuantitativo	Cualitativo
64.7	265.0	265.0	409.5	1.0	65.7	261.8	261.8	398.3	1.0	1.0	BAJO

mdp: millones de pesos

\* Se considera el monto del "Ajuste preventivo al gasto de la Administración Pública Federal para refrendar el compromiso con la estabilidad macroeconómica" y del "Ajuste al gasto público para asegurar la estabilidad de la economía nacional", anunciados el 17 de Febrero y 24 de Julio de 2016, respectivamente.

La variable PEF valora la planeación eficaz del gasto del Pp durante los últimos dos ejercicios fiscales, mediante la variación del presupuesto ejercido reportado en la Cuenta Pública respecto del presupuesto aprobado (o en su caso, del modificado) en el Presupuesto de Egresos de la Federación. A tales variaciones, se les asigna una ponderación de 65% para el ejercicio fiscal valorado y de 35% para el ejercicio fiscal t-1.

## II. Matriz de Indicadores para Resultados MIR 2017

Ramo 9 Comunicaciones y Transportes

Pp E022 Operación y Conservación de Infraestructura ferroviaria

002

Variable y Subvariables	Variable MSD-MIR	
	Cuantitativo	Cualitativo
<b>MIR</b>	<b>3.8</b>	<b>MEDIO ALTO</b>
Calidad	5.0	ALTO
Metas vs Presupuesto	NA	
Cumplimiento Metas	2.5	MEDIO BAJO

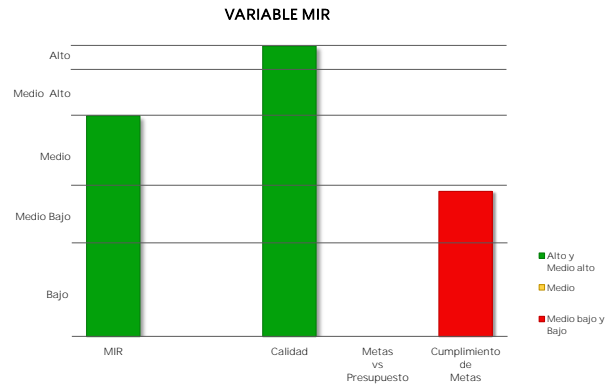

El resultado de la variable MIR se obtiene con base en el promedio simple de las valoraciones de tres subvariables. Para el caso de Pp exentos de registrar MIR, se considera únicamente la subvariable cumplimiento de metas al periodo a partir de los avances de los indicadores de las FID.

### Caso 1: Pp obligados a registrar MIR

**a) Calidad de la MIR**

Año de Valoración	Calificación	Valoración Cuantitativa
2017	94.4	5.0

Calidad MIR considera las valoraciones emitidas por el Consejo Nacional de Evaluación de la Política de Desarrollo Social (CONEVAL) y la Secretaría de Hacienda y Crédito Público (SHCP) a las MIR de los Pp.

**b) Metas vs Presupuesto**

Indicadores de Propósito comparables entre t y t-1	Mt	Mt-1	Pt (mdp)	Pt-1 (mdp)	Cociente de Metas / Cociente de Presupuesto	Escala MSD
--	----	------	----------	------------	---	------------

Metas vs Presupuesto mide la variación anual de metas respecto de la variación anual del presupuesto, aplicable solo para indicadores de propósito comparables entre el ejercicio fiscal presente y el anterior. Se obtiene del cociente de las metas modificadas del ejercicio fiscal actual (Mt) y las metas alcanzadas en el ejercicio anterior (Mt-1), respecto del cociente del presupuesto modificado del ejercicio fiscal actual (Pt) y el presupuesto ejercido del ejercicio anterior (Pt-1).

$$V(M,P)_t = \frac{M_t}{P_t} \div \frac{M_{t-1}}{P_{t-1}}$$

## II. Matriz de Indicadores para Resultados MIR 2017

Ramo 9 Comunicaciones y Transportes

Pp E022 Operación y Conservación de Infraestructura ferroviaria

002

Variable y Subvariables	Variable MSD-MIR	
	Cuantitativo	Cualitativo
<b>MIR</b>	● 3.8	<b>MEDIO ALTO</b>
Calidad	● 5.0	ALTO
Metas vs Presupuesto	NA	
Cumplimiento Metas	● 2.5	MEDIO BAJO

El resultado de la variable MIR se obtiene con base en el promedio simple de las valoraciones de tres subvariables. Para el caso de Pp exentos de registrar MIR, se considera únicamente la subvariable cumplimiento de metas al periodo a partir de los avances de los indicadores de las FID.

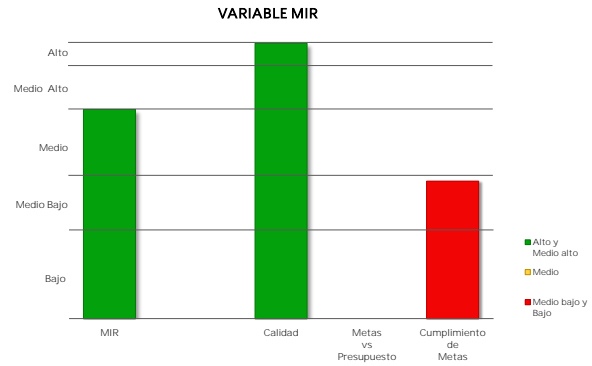

### Caso 1: Pp obligados a registrar MIR

**c) Cumplimiento de metas de los Indicadores MIR 2017**

Indicadores de nivel Propósito	Sentido del Indicador	Meta Aprobada	Meta Ajustada	Meta Alcanzada	% Avance	Cumplimiento MSD
Costo promedio por tonelada transportada	Descendente	0.9	0.9	1.3	58.9	2.5

▪ Cumplimiento de Metas al Periodo representa el porcentaje de cumplimiento respecto de las metas modificadas al periodo de los indicadores de nivel Propósito de la MIR considerados como estratégicos, o en su caso, de los indicadores de las FID.

### Caso 2: Pp exentos de registrar MIR

**Cumplimiento de Metas al Periodo**

Núm. FID valoradas	% de Avance Promedio 2017	Valoración Cuantitativa Promedio
NA	NA	NA

### III. Programa Anual de Evaluación PAE 2017

Ramo 9 Comunicaciones y Transportes

Pp E022 Operación y Conservación de Infraestructura ferroviaria

Variable	MSD Cuantitativo	MSD Cualitativo
PAE	3.7	MEDIO

Año PAE	Tipo de Evaluación	MSD-PAE Cuantitativo	MSD-PAE Cualitativo
2016	Evaluación de Diseño	3.7	MEDIO

#### Informe(s) de Evaluación

##### Evaluación de Diseño

[www.transparenciapresupuestaria.gob.mx/work/models/PTP/programas/sed/evaluaciones/2016/09e022pdi16.pdf](http://www.transparenciapresupuestaria.gob.mx/work/models/PTP/programas/sed/evaluaciones/2016/09e022pdi16.pdf)

#### Método de Cálculo

Con base en el Proceso Analítico Jerárquico (AHP por sus siglas en inglés), así como las equivalencias de valoraciones referidas en la Nota Metodológica del MSD, se obtienen los siguientes pesos para cada uno de los conceptos considerados:

NOTA: en caso de que los Informes Finales de Evaluación no contengan la valoración de alguna de las variables establecidas en el MSD, se reasignan las ponderaciones de manera proporcional entre las variables que cuenten con información de desempeño.

#### Peso / Concepto / Variable

##### Evaluación de Diseño

- 0.337 Valoración de Identificación del Problema (X1)
- 0.220 Valoración de Contribución a los Objetivos Estratégicos y Nacionales (X2)
- 0.271 Valoración de Vinculación con las Reglas de Operación y Normatividad Aplicable (X3)
- 0.172 Valoración de Identificación de la Población Potencial y Objetivo (X4)

#### Fórmula

##### Evaluación de Diseño

$$VED = 0.337 (X1) + 0.220 (X2) + 0.271 (X3) + 0.172 (X4)$$

\* La variable PAE se obtiene a partir de la Valoración Cuantitativa Global Incorporada en los Informes Finales de las evaluaciones externas realizadas a los Programas presupuestarios (Pp) en el marco de los Programas Anuales de Evaluación.

\* Dado que los Pp pueden haber sido objeto de más de una evaluación externa, el MSD considera la evaluación más reciente efectuada a partir del año PAE 2013.

\* En caso de que un Pp cuente con más de una evaluación que refleje al mismo año, se promedian los resultados cuantitativos obtenidos en dichas evaluaciones.

\* Para mayor detalle acerca del método de cálculo de la variable, ver la Nota Metodológica actualizada 2018.



#### IV. Aspectos Susceptibles de Mejora ASM 2017

Ramo 9 Comunicaciones y Transportes

Pp E022 Operación y Conservación de Infraestructura ferroviaria

Variable	MSD Cuantitativo	MSD Cualitativo
ASM	● 3.0	MEDIO

Aspectos Susceptibles de Mejora	Año Recomendación	% Avance	Promedio de % Avance
Rediseño de la Matriz de Indicadores para resultados.	2016	100.0	<b>50.0</b>
Elaboración del Plan de negocios del Ferrocarril del Istmo de Tehuantepec	2016	0.0	
Elaboración del Plan de Riesgos del Ferrocarril del Istmo de Tehuantepec	2016	0.0	
Elaboración del Plan de negocios del Ferrocarril del Istmo de Tehuantepec	2016	100.0	

La variable ASM engloba el porcentaje de avance promedio de todas las acciones comprometidas por parte de los responsables del Programa presupuestario, a partir del año de recomendación 2013. Para mayor detalle acerca del método de cálculo de la variable, ver la Nota Metodológica actualizada a 2018.

## MODELO SINTÉTICO DE INFORMACIÓN DEL DESEMPEÑO (MSD) Ejercicio Fiscal 2017

Ramo 9 Comunicaciones y Transportes

Pp E027 Conservación y operación de Infraestructura aeroportuaría de la Red ASA

Variable	MSD Cuantitativo	MSD Cualitativo
MSD	4.7	ALTO
PEF	5.0	ALTO
MIR	4.5	MEDIO ALTO
PAE	NA	
ASM	NA	
SIIPPG	NA	

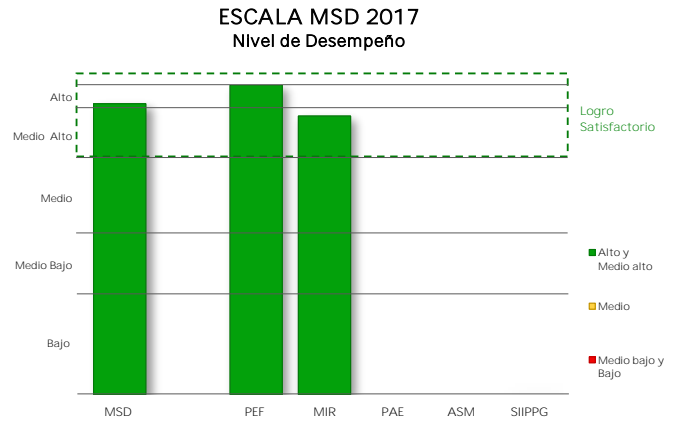

### I. Presupuesto de Egresos de la Federación PEF 2017

Valoración PEF Ejercicio t-1		Valoración PEF Ejercicio t	
2016		2017	
Cuantitativa	Cualitativa	Cuantitativa	Cualitativa
NA		5.0	ALTO

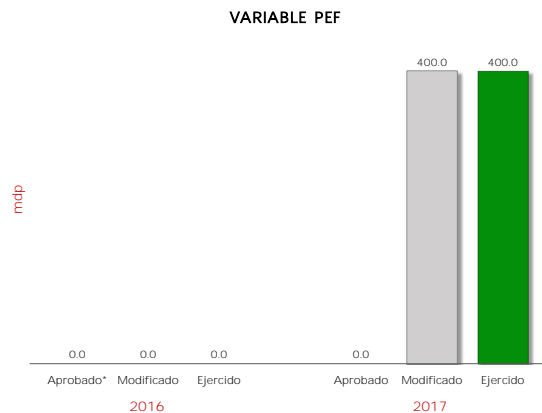

2016					2017					Variable MSD-PEF 2017	
Aprobado*	Modificado	Ejercido	% Ejecución	Valoración MSD	Aprobado	Modificado	Ejercido	% Ejecución	Valoración MSD	Cuantitativo	Cualitativo
NA	NA	NA		NA	0.0	400.0	400.0	100.0	5.0	5.0	ALTO

mdp: millones de pesos

\* Se considera el monto del "Ajuste preventivo al gasto de la Administración Pública Federal para refrendar el compromiso con la estabilidad macroeconómica" y del "Ajuste al gasto público para asegurar la estabilidad de la economía nacional", anunciados el 17 de Febrero y 24 de Julio de 2016, respectivamente.

La variable PEF valora la planeación eficaz del gasto del Pp durante los últimos dos ejercicios fiscales, mediante la variación del presupuesto ejercido reportado en la Cuenta Pública respecto del presupuesto aprobado (o en su caso, del modificado) en el Presupuesto de Egresos de la Federación. A tales variaciones, se les asigna una ponderación de 65% para el ejercicio fiscal valorado y de 35% para el ejercicio fiscal t-1.

## II. Matriz de Indicadores para Resultados MIR 2017

Ramo 9 Comunicaciones y Transportes

Pp E027 Conservación y operación de Infraestructura aeroportuaria de la Red ASA

007

Variable y Subvariables	Variable MSD-MIR	
	Cuantitativo	Cualitativo
<b>MIR</b>	● 4.5	<b>MEDIO ALTO</b>
Calidad	● 5.0	ALTO
Metas vs Presupuesto	NA	
Cumplimiento Metas	● 4.0	MEDIO ALTO

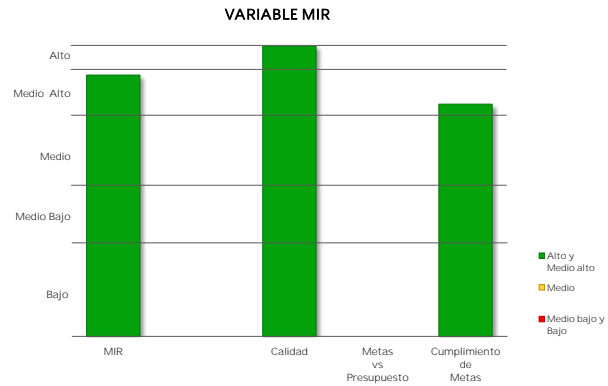

El resultado de la variable MIR se obtiene con base en el promedio simple de las valoraciones de tres subvariables. Para el caso de Pp exentos de registrar MIR, se considera únicamente la subvariable cumplimiento de metas al periodo a partir de los avances de los indicadores de las FID.

### Caso 1: Pp obligados a registrar MIR

**a) Calidad de la MIR**

Año de Valoración	Calificación	Valoración Cuantitativa
2017	89.7	5.0

Calidad MIR considera las valoraciones emitidas por el Consejo Nacional de Evaluación de la Política de Desarrollo Social (CONEVAL) y la Secretaría de Hacienda y Crédito Público (SHCP) a las MIR de los Pp.

**b) Metas vs Presupuesto**

Indicadores de Propósito comparables entre t y t-1	Mt	Mt-1	Pt (mdp)	Pt-1 (mdp)	Cociente de Metas / Cociente de Presupuesto	Escala MSD
Porcentaje de usuarios satisfechos en los aeropuertos operados por ASA	80.0	84.0	400.0	NA	NA	

Metas vs Presupuesto mide la variación anual de metas respecto de la variación anual del presupuesto, aplicable solo para indicadores de propósito comparables entre el ejercicio fiscal presente y el anterior. Se obtiene del cociente de las metas modificadas del ejercicio fiscal actual (Mt) y las metas alcanzadas en el ejercicio anterior (Mt-1), respecto del cociente del presupuesto modificado del ejercicio fiscal actual (Pt) y el presupuesto ejercido del ejercicio anterior (Pt-1).

$$V(M, P)_t = \frac{M_t}{M_{t-1}} \cdot \frac{P_{t-1}}{P_t}$$

## II. Matriz de Indicadores para Resultados MIR 2017

Ramo	9	Comunicaciones y Transportes
------	---	------------------------------

Pp	EO27	Conservación y operación de Infraestructura aeroportuaria de la Red ASA
----	------	---

007

Variable y Subvariables	Variable MSD-MIR	
	Cuantitativo	Cualitativo
<b>MIR</b>	● 4.5	<b>MEDIO ALTO</b>
Calidad	● 5.0	ALTO
Metas vs Presupuesto	NA	
Cumplimiento Metas	● 4.0	MEDIO ALTO

El resultado de la variable MIR se obtiene con base en el promedio simple de las valoraciones de tres subvariables. Para el caso de Pp exentos de registrar MIR, se considera únicamente la subvariable cumplimiento de metas al periodo a partir de los avances de los indicadores de las FID.

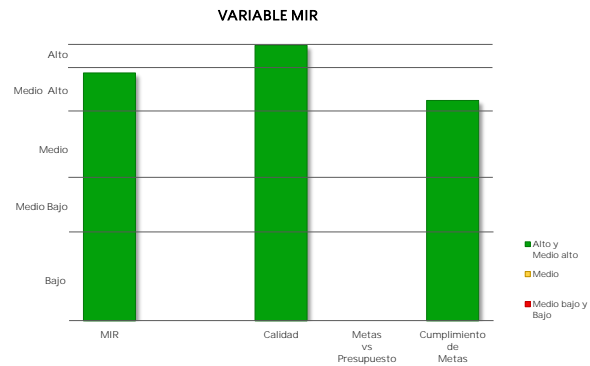

### Caso 1: Pp obligados a registrar MIR

#### c) Cumplimiento de metas de los Indicadores MIR 2017

Indicadores de nivel Propósito	Sentido del Indicador	Meta Aprobada	Meta Ajustada	Meta Alcanzada	% Avance	Cumplimiento MSD
Porcentaje de usuarios satisfechos en los aeropuertos operados por ASA	Ascendente	80.0	80.0	85.0	106.3	4.0

- Cumplimiento de Metas al Periodo representa el porcentaje de cumplimiento respecto de las metas modificadas al periodo de los indicadores de nivel Propósito de la MIR considerados como estratégicos, o en su caso, de los indicadores de las FID.

### Caso 2: Pp exentos de registrar MIR

#### Cumplimiento de Metas al Periodo

Núm. FID valoradas	% de Avance Promedio 2017	Valoración Cuantitativa Promedio
NA	NA	NA

## MODELO SINTÉTICO DE INFORMACIÓN DEL DESEMPEÑO (MSD) Ejercicio Fiscal 2017

Ramo 9 Comunicaciones y Transportes

Pp E029 Investigación, estudios y proyectos en materia espacial

Variable	MSD Cuantitativo	MSD Cualitativo
<b>MSD</b>	<span style="color: green;">●</span> <b>4.0</b>	<b>MEDIO ALTO</b>
PEF	<span style="color: green;">●</span> 5.0	ALTO
MIR	<span style="color: orange;">●</span> 3.5	MEDIO
PAE	NA	
ASM	NA	
SIIPPG	NA	

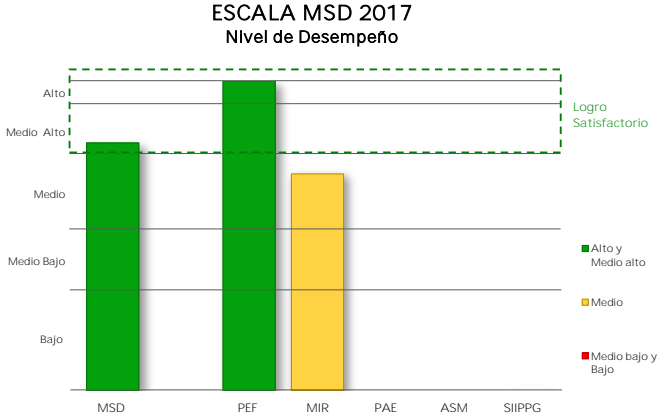

### I. Presupuesto de Egresos de la Federación PEF 2017

Valoración PEF Ejercicio t-1		Valoración PEF Ejercicio t	
2016		2017	
Cuantitativa	Cualitativa	Cuantitativa	Cualitativa
5.0	ALTO	5.0	ALTO

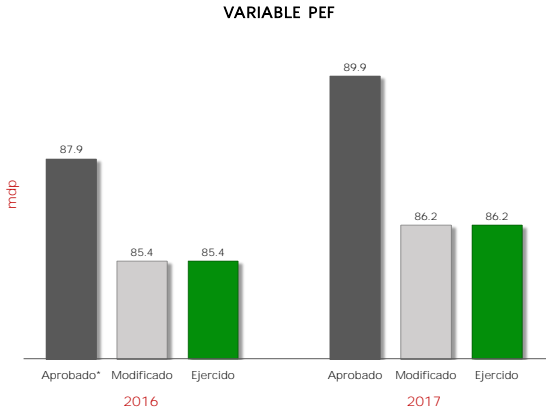

2016					2017					Variable MSD-PEF 2017	
Aprobado*	Modificado	Ejercido	% Ejecución	Valoración MSD	Aprobado	Modificado	Ejercido	% Ejecución	Valoración MSD	Cuantitativo	Cualitativo
87.9	85.4	85.4	97.2	5.0	89.9	86.2	86.2	96.0	5.0	<span style="color: green;">●</span> 5.0	ALTO

mdp: millones de pesos.  
\* Se considera el monto del "Ajuste preventivo al gasto de la Administración Pública Federal para refrendar el compromiso con la estabilidad macroeconómica" y del "Ajuste al gasto público para asegurar la estabilidad de la economía nacional", anunciados el 17 de Febrero y 24 de Julio de 2016, respectivamente.

La variable PEF valora la planeación eficaz del gasto del Pp durante los últimos dos ejercicios fiscales, mediante la variación del presupuesto ejercido reportado en la Cuenta Pública respecto del presupuesto aprobado (o en su caso, del modificado) en el Presupuesto de Egresos de la Federación. A tales variaciones, se les asigna una ponderación de 65% para el ejercicio fiscal valorado y de 35% para el ejercicio fiscal t-1.

## II. Matriz de Indicadores para Resultados MIR 2017

Ramo 9 Comunicaciones y Transportes

Pp E029 Investigación, estudios y proyectos en materia espacial

Variable y Subvariables	Variable MSD-MIR	
	Cuantitativo	Cualitativo
<b>MIR</b>	<b>3.5</b>	<b>MEDIO</b>
Calidad	2.0	MEDIO BAJO
Metas vs Presupuesto	NA	
Cumplimiento Metas	5.0	ALTO

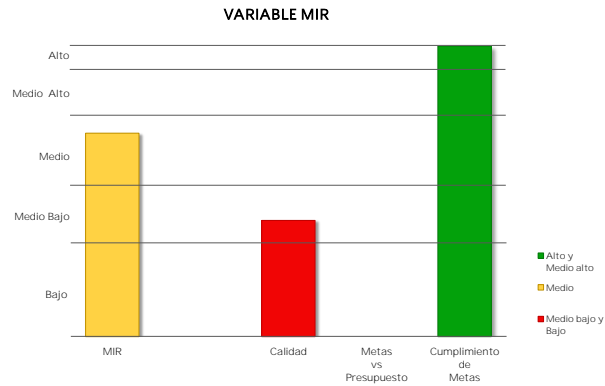

El resultado de la variable MIR se obtiene con base en el promedio simple de las valoraciones de tres subvariables. Para el caso de Pp exentos de registrar MIR, se considera únicamente la subvariable cumplimiento de metas al periodo a partir de los avances de los indicadores de las FID.

### Caso 1: Pp obligados a registrar MIR

**a) Calidad de la MIR**

Año de Valoración	Calificación	Valoración Cuantitativa
2017	55.7	2.0

Calidad MIR considera las valoraciones emitidas por el Consejo Nacional de Evaluación de la Política de Desarrollo Social (CONEVAL) y la Secretaría de Hacienda y Crédito Público (SHCP) a las MIR de los Pp.

**b) Metas vs Presupuesto**

Indicadores de Propósito comparables entre t y t-1	Mt	Mt-1	Pt (mdp)	Pt-1 (mdp)	Cociente de Metas / Cociente de Presupuesto	Escala MSD
--	----	------	----------	------------	---	------------

Metas vs Presupuesto mide la variación anual de metas respecto de la variación anual del presupuesto, aplicable solo para indicadores de propósito comparables entre el ejercicio fiscal presente y el anterior. Se obtiene del cociente de las metas modificadas del ejercicio fiscal actual (Mt) y las metas alcanzadas en el ejercicio anterior (Mt-1), respecto del cociente del presupuesto modificado del ejercicio fiscal actual (Pt) y el presupuesto ejercido del ejercicio anterior (Pt-1).

$$V(M,P)_t = \frac{\frac{M_t}{M_{t-1}}}{\frac{P_t}{P_{t-1}}}$$

## II. Matriz de Indicadores para Resultados MIR 2017

Ramo 9 Comunicaciones y Transportes

Pp E029 Investigación, estudios y proyectos en materia espacial

029

Variable y Subvariables	Variable MSD-MIR	
	Cuantitativo	Cualitativo
<b>MIR</b>	<b>3.5</b>	<b>MEDIO</b>
Calidad	2.0	MEDIO BAJO
Metas vs Presupuesto	NA	
Cumplimiento Metas	5.0	ALTO

El resultado de la variable MIR se obtiene con base en el promedio simple de las valoraciones de tres subvariables. Para el caso de Pp exentos de registrar MIR, se considera únicamente la subvariable cumplimiento de metas al periodo a partir de los avances de los indicadores de las FID.

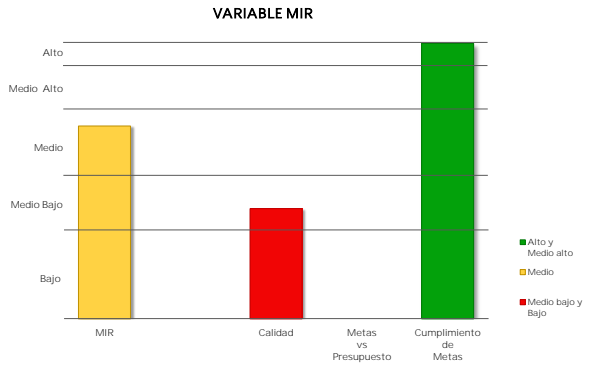

### Caso 1: Pp obligados a registrar MIR

#### c) Cumplimiento de metas de los Indicadores MIR 2017

Indicadores de nivel Propósito	Sentido del Indicador	Meta Aprobada	Meta Ajustada	Meta Alcanzada	% Avance	Cumplimiento MSD
Porcentaje de proyectos con financiamiento	Ascendente	100.0	100.0	100.0	100.0	5.0

▪ Cumplimiento de Metas al Periodo representa el porcentaje de cumplimiento respecto de las metas modificadas al periodo de los indicadores de nivel Propósito de la MIR considerados como estratégicos, o en su caso, de los indicadores de las FID.

### Caso 2: Pp exentos de registrar MIR

#### Cumplimiento de Metas al Periodo

Núm. FID valoradas	% de Avance Promedio 2017	Valoración Cuantitativa Promedio
NA	NA	NA

**MODELO SINTÉTICO DE INFORMACIÓN DEL DESEMPEÑO (MSD)**  
Ejercicio Fiscal 2017

Ramo 9 Comunicaciones y Transportes

Pp E030 Desarrollo de Infraestructura Aeroportuarla

Variable	MSD Cuantitativo	MSD Cualitativo
MSD	4.8	ALTO
PEF	4.4	MEDIO ALTO
MIR	5.0	ALTO
PAE	NA	
ASM	NA	
SIIPPG	NA	

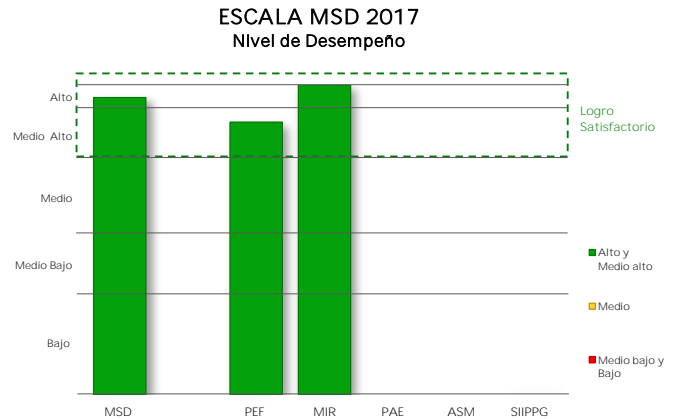

**I. Presupuesto de Egresos de la Federación**  
PEF 2017

Valoración PEF Ejercicio t-1		Valoración PEF Ejercicio t	
2016		2017	
Cuantitativa	Cualitativa	Cuantitativa	Cualitativa
5.0	ALTO	4.0	MEDIO ALTO

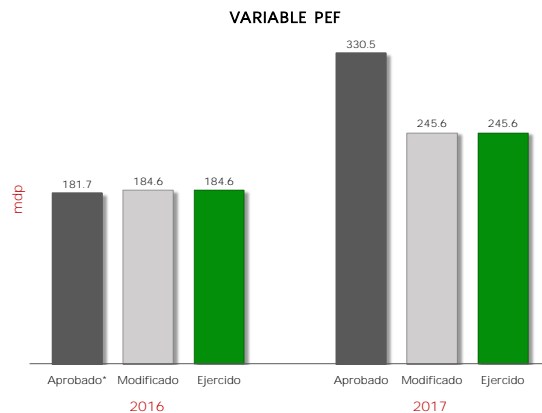

2016					2017					Variable MSD-PEF 2017	
Aprobado*	Modificado	Ejercido	% Ejecución	Valoración MSD	Aprobado	Modificado	Ejercido	% Ejecución	Valoración MSD	Cuantitativo	Cualitativo
181.7	184.6	184.6	101.6	5.0	330.5	245.6	245.6	74.3	4.0	4.4	MEDIO ALTO

mdp: millones de pesos

\* Se considera el monto del "Ajuste preventivo al gasto de la Administración Pública Federal para refrendar el compromiso con la estabilidad macroeconómica" y del "Ajuste al gasto público para asegurar la estabilidad de la economía nacional", anunciados el 17 de Febrero y 24 de Julio de 2016, respectivamente.

La variable PEF valora la planeación eficaz del gasto del Pp durante los últimos dos ejercicios fiscales, mediante la variación del presupuesto ejercido reportado en la Cuenta Pública respecto del presupuesto aprobado (o en su caso, del modificado) en el Presupuesto de Egresos de la Federación. A tales variaciones, se les asigna una ponderación de 65% para el ejercicio fiscal valorado y de 35% para el ejercicio fiscal t-1.



## II. Matriz de Indicadores para Resultados MIR 2017

Ramo 9 Comunicaciones y Transportes

Pp E030 Desarrollo de Infraestructura Aeroportuarla

Variable y Subvariables	Variable MSD-MIR	
	Cuantitativo	Cualitativo
<b>MIR</b>	● 5.0	<b>ALTO</b>
Calidad	NA	
Metas vs Presupuesto	NA	
Cumplimiento Metas	● 5.0	ALTO

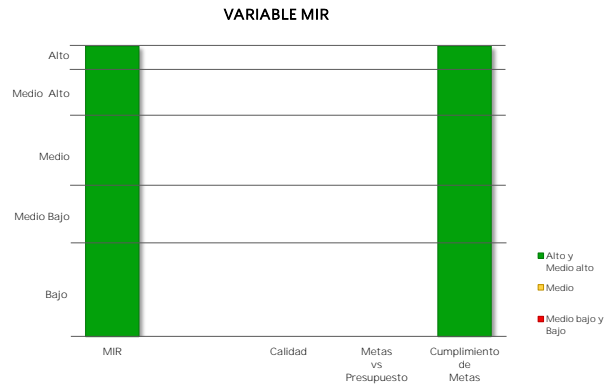

El resultado de la variable MIR se obtiene con base en el promedio simple de las valoraciones de tres subvariables. Para el caso de Pp exentos de registrar MIR, se considera únicamente la subvariable cumplimiento de metas al periodo a partir de los avances de los indicadores de las FID.

### Caso 1: Pp obligados a registrar MIR

**a) Calidad de la MIR**

Año de Valoración	Calificación	Valoración Cuantitativa
NA	NA	NA

Calidad MIR considera las valoraciones emitidas por el Consejo Nacional de Evaluación de la Política de Desarrollo Social (CONEVAL) y la Secretaría de Hacienda y Crédito Público (SHCP) a las MIR de los Pp.

**b) Metas vs Presupuesto**

Indicadores de Propósito comparables entre t y t-1	Mt	Mt-1	Pt (mdp)	Pt-1 (mdp)	Cociente de Metas / Cociente de Presupuesto	Escala MSD
--	----	------	----------	------------	---	------------

Metas vs Presupuesto mide la variación anual de metas respecto de la variación anual del presupuesto, aplicable solo para indicadores de propósito comparables entre el ejercicio fiscal presente y el anterior. Se obtiene del cociente de las metas modificadas del ejercicio fiscal actual (Mt) y las metas alcanzadas en el ejercicio anterior (Mt-1), respecto del cociente del presupuesto modificado del ejercicio fiscal actual (Pt) y el presupuesto ejercido del ejercicio anterior (Pt-1).

$$V(M,P)_t = \frac{\frac{M_t}{M_{t-1}}}{\frac{P_t}{P_{t-1}}}$$

## II. Matriz de Indicadores para Resultados MIR 2017

Ramo 9 Comunicaciones y Transportes

Pp E030 Desarrollo de Infraestructura Aeroportuaria

Variable y Subvariables	Variable MSD-MIR	
	Cuantitativo	Cualitativo
<b>MIR</b>	● 5.0	<b>ALTO</b>
Calidad	NA	
Metas vs Presupuesto	NA	
Cumplimiento Metas	● 5.0	ALTO

El resultado de la variable MIR se obtiene con base en el promedio simple de las valoraciones de tres subvariables. Para el caso de Pp exentos de registrar MIR, se considera únicamente la subvariable cumplimiento de metas al periodo a partir de los avances de los indicadores de las FID.

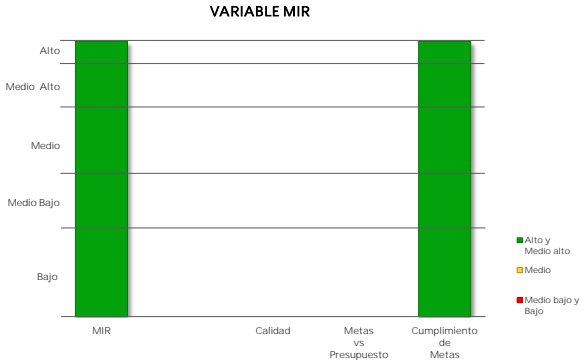

### Caso 1: Pp obligados a registrar MIR

**c) Cumplimiento de metas de los Indicadores MIR 2017**

Indicadores de nivel Propósito	Sentido del Indicador	Meta Aprobada	Meta Ajustada	Meta Alcanzada	% Avance	Cumplimiento MSD

▪ Cumplimiento de Metas al Periodo representa el porcentaje de cumplimiento respecto de las metas modificadas al periodo de los indicadores de nivel Propósito de la MIR considerados como estratégicos, o en su caso, de los indicadores de las FID.

### Caso 2: Pp exentos de registrar MIR

**Cumplimiento de Metas al Periodo**

Núm. FID valoradas	% de Avance Promedio 2017	Valoración Cuantitativa Promedio
1	100.0	5.0

## MODELO SINTÉTICO DE INFORMACIÓN DEL DESEMPEÑO (MSD) Ejercicio Fiscal 2017

Ramo 9 Comunicaciones y Transportes

Pp G001 Regulación y supervisión del programa de protección y medicina preventiva en transporte multimodal

Variable	MSD Cuantitativo	MSD Cualitativo
<b>MSD</b>	<b>3.9</b>	<b>MEDIO ALTO</b>
PEF	4.2	MEDIO ALTO
MIR	3.7	MEDIO
PAE	2.8	MEDIO
ASM	5.0	ALTO
SIIPPG	NA	

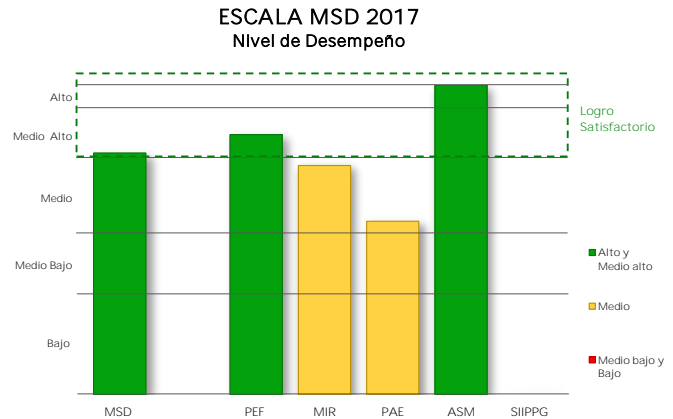

### I. Presupuesto de Egresos de la Federación PEF 2017

Valoración PEF Ejercicio t-1		Valoración PEF Ejercicio t	
2016		2017	
Cuantitativa	Cualitativa	Cuantitativa	Cualitativa
4.5	MEDIO ALTO	4.0	MEDIO ALTO

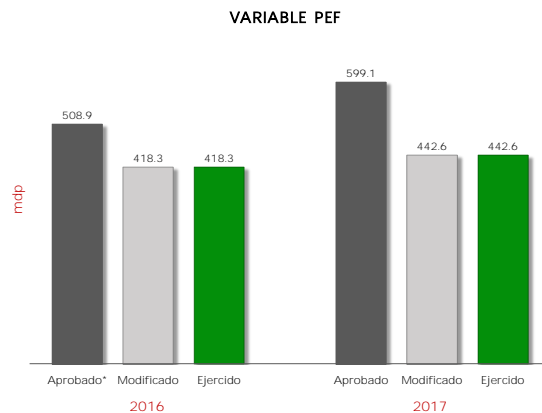

2016					2017					Variable MSD-PEF 2017	
Aprobado*	Modificado	Ejercido	% Ejecución	Valoración MSD	Aprobado	Modificado	Ejercido	% Ejecución	Valoración MSD	Cuantitativo	Cualitativo
508.9	418.3	418.3	82.2	4.5	599.1	442.6	442.6	73.9	4.0	4.2	MEDIO ALTO

mdp: millones de pesos

\* Se considera el monto del "Ajuste preventivo al gasto de la Administración Pública Federal para refrendar el compromiso con la estabilidad macroeconómica" y del "Ajuste al gasto público para asegurar la estabilidad de la economía nacional", anunciados el 17 de Febrero y 24 de Julio de 2016, respectivamente.

La variable PEF valora la planeación eficaz del gasto del Pp durante los últimos dos ejercicios fiscales, mediante la variación del presupuesto ejercido reportado en la Cuenta Pública respecto del presupuesto aprobado (o en su caso, del modificado) en el Presupuesto de Egresos de la Federación. A tales variaciones, se les asigna una ponderación de 65% para el ejercicio fiscal valorado y de 35% para el ejercicio fiscal t-1.

## II. Matriz de Indicadores para Resultados MIR 2017

Ramo 9 Comunicaciones y Transportes

Pp G001 Regulación y supervisión del programa de protección y medicina preventiva en transporte multimodal

Variable y Subvariables	Variable MSD-MIR	
	Cuantitativo	Cualitativo
<b>MIR</b>	● 3.7	<b>MEDIO</b>
Calidad	● 5.0	ALTO
Metas vs Presupuesto	● 2.0	MEDIO BAJO
Cumplimiento Metas	● 4.0	MEDIO ALTO

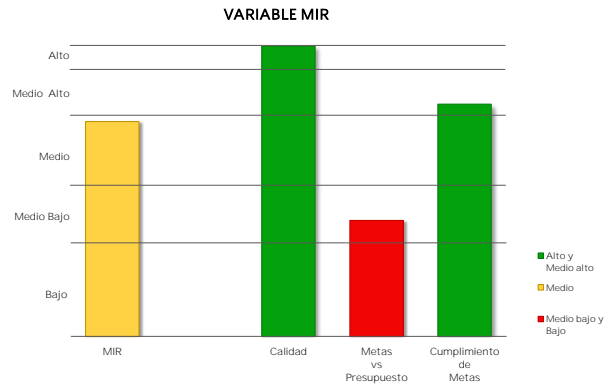

El resultado de la variable MIR se obtiene con base en el promedio simple de las valoraciones de tres subvariables. Para el caso de Pp exentos de registrar MIR, se considera únicamente la subvariable cumplimiento de metas al periodo a partir de los avances de los indicadores de las FID.

### Caso 1: Pp obligados a registrar MIR

**a) Calidad de la MIR**

Año de Valoración	Calificación	Valoración Cuantitativa
2017	86.5	5.0

Calidad MIR considera las valoraciones emitidas por el Consejo Nacional de Evaluación de la Política de Desarrollo Social (CONEVAL) y la Secretaría de Hacienda y Crédito Público (SHCP) a las MIR de los Pp.

**b) Metas vs Presupuesto**

Indicadores de Propósito comparables entre t y t-1	Mt	Mt-1	Pt (mdp)	Pt-1 (mdp)	Cociente de Metas / Cociente de Presupuesto	Escala MSD
Porcentaje de personas no aptas que realizan revaloración y vuelven a obtener la aptitud	100.0	120.3	442.6	444.0	0.80	2.0

Metas vs Presupuesto mide la variación anual de metas respecto de la variación anual del presupuesto, aplicable solo para indicadores de propósito comparables entre el ejercicio fiscal presente y el anterior. Se obtiene del cociente de las metas modificadas del ejercicio fiscal actual (Mt) y las metas alcanzadas en el ejercicio anterior (Mt-1), respecto del cociente del presupuesto modificado del ejercicio fiscal actual (Pt) y el presupuesto ejercido del ejercicio anterior (Pt-1).

$$V(M, P)_t = \frac{M_t}{M_{t-1}} \cdot \frac{P_{t-1}}{P_t}$$

## II. Matriz de Indicadores para Resultados MIR 2017

Ramo	9	Comunicaciones y Transportes
------	---	------------------------------

Pp	G001	Regulación y supervisión del programa de protección y medicina preventiva en transporte multimodal
----	------	--

caso

Variable y Subvariables	Variable MSD-MIR	
	Cuantitativo	Cualitativo
<b>MIR</b>	<b>3.7</b>	<b>MEDIO</b>
Calidad	5.0	ALTO
Metas vs Presupuesto	2.0	MEDIO BAJO
Cumplimiento Metas	4.0	MEDIO ALTO

El resultado de la variable MIR se obtiene con base en el promedio simple de las valoraciones de tres subvariables. Para el caso de Pp exentos de registrar MIR, se considera únicamente la subvariable cumplimiento de metas al periodo a partir de los avances de los indicadores de las FID.

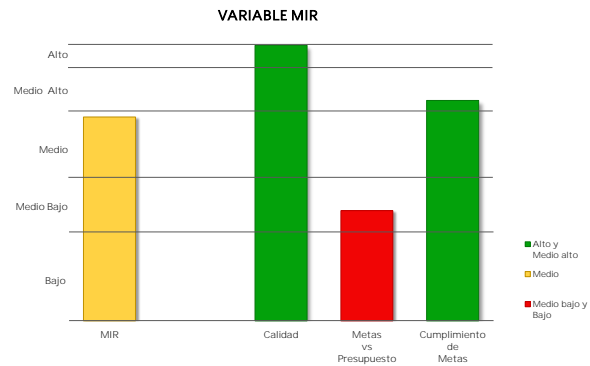

### Caso 1: Pp obligados a registrar MIR

#### c) Cumplimiento de metas de los Indicadores MIR 2017

Indicadores de nivel Propósito	Sentido del Indicador	Meta Aprobada	Meta Ajustada	Meta Alcanzada	% Avance	Cumplimiento MSD
Porcentaje de personas no aptas que realizan revaloración y vuelven a obtener la aptitud	Ascendente	100.0	100.0	94.5	94.5	4.0

▪ Cumplimiento de Metas al Periodo representa el porcentaje de cumplimiento respecto de las metas modificadas al periodo de los indicadores de nivel Propósito de la MIR considerados como estratégicos, o en su caso, de los indicadores de las FID.

### Caso 2: Pp exentos de registrar MIR

#### Cumplimiento de Metas al Periodo

Núm. FID valoradas	% de Avance Promedio 2017	Valoración Cuantitativa Promedio
NA	NA	NA

### III. Programa Anual de Evaluación PAE 2017

Ramo 9 Comunicaciones y Transportes

Pp G001 Regulación y supervisión del programa de protección y medicina preventiva en transporte multimodal

Variable	MSD Cuantitativo	MSD Cualitativo
PAE	2.8	MEDIO

Año PAE	Tipo de Evaluación	MSD-PAE Cuantitativo	MSD-PAE Cualitativo
2016	Evaluación de Consistencia y Resultados	2.8	MEDIO

#### Informe(s) de Evaluación

##### Evaluación de Consistencia y Resultados

[www.transparenciapresupuestaria.gob.mx/work/models/PTP/programas/sed/evaluaciones/2016/09g001pccr16.pdf](http://www.transparenciapresupuestaria.gob.mx/work/models/PTP/programas/sed/evaluaciones/2016/09g001pccr16.pdf)

#### Método de Cálculo

Con base en el Proceso Analítico Jerárquico (AHP por sus siglas en inglés), así como las equivalencias de valoraciones referidas en la Nota Metodológica del MSD, se obtienen los siguientes pesos para cada uno de los conceptos considerados:

NOTA: en caso de que los Informes Finales de Evaluación no contengan la valoración de alguna de las variables establecidas en el MSD, se reasignan las ponderaciones de manera proporcional entre las variables que cuenten con información de desempeño.

#### Peso / Concepto / Variable

##### Evaluación de Consistencia y Resultados

- 1/6 Valoración de Resultados (X1)
- 1/6 Valoración del Diseño del Programa (X2)
- 1/6 Valoración de Planeación y Orientación a Resultados (X3)
- 1/6 Valoración de Cobertura y Focalización (X4)
- 1/6 Valoración de Operación (X5)
- 1/6 Valoración de Percepción de la Población Atendida (X6)

#### Fórmula

##### Evaluación de Consistencia y Resultados

$$VECyR = \sum 6i = 1 Xi$$

\* La variable PAE se obtiene a partir de la Valoración Cuantitativa Global Incorporada en los Informes Finales de las evaluaciones externas realizadas a los Programas presupuestarios (Pp) en el marco de los Programas Anuales de Evaluación.

\* Dado que los Pp pueden haber sido objeto de más de una evaluación externa, el MSD considera la evaluación más reciente efectuada a partir del año PAE 2013.

\* En caso de que un Pp cuente con más de una evaluación que refleje al mismo año, se promedian los resultados cuantitativos obtenidos en dichas evaluaciones.

\* Para mayor detalle acerca del método de cálculo de la variable, ver la Nota Metodológica actualizada 2018.



IV. Aspectos Susceptibles de Mejora  
ASM 2017

Ramo 9 Comunicaciones y Transportes

Pp G001 Regulación y supervisión del programa de protección y medicina preventiva en transporte multimodal

Variable	MSD Cuantitativo	MSD Cualitativo
ASM	5.0	ALTO

Aspectos Susceptibles de Mejora	Año Recomendación	% Avance	Promedio de % Avance
Rediseño del a Matriz de Indicadores para Resultados del Pp G001	2016	100.0	100.0
Elaboración del diagnóstico del programa presupuestario G001	2016	100.0	

La variable ASM engloba el porcentaje de avance promedio de todas las acciones comprometidas por parte de los responsables del Programa presupuestario, a partir del año de recomendación 2013. Para mayor detalle acerca del método de cálculo de la variable, ver la Nota Metodológica actualizada a 2018.

## MODELO SINTÉTICO DE INFORMACIÓN DEL DESEMPEÑO (MSD) Ejercicio Fiscal 2017

Ramo 9 Comunicaciones y Transportes

Pp G002 Supervisión, Inspección y verificación del transporte terrestre, marítimo y aéreo

Variable	MSD Cuantitativo	MSD Cualitativo
<b>MSD</b>	<b>4.1</b>	<b>MEDIO ALTO</b>
PEF	3.7	MEDIO
MIR	4.6	ALTO
PAE	2.9	MEDIO
ASM	5.0	ALTO
SIIPPG	NA	

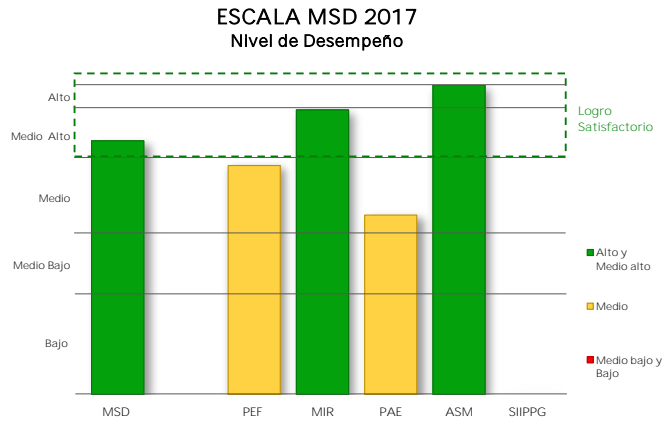

### I. Presupuesto de Egresos de la Federación PEF 2017

Valoración PEF Ejercicio t-1		Valoración PEF Ejercicio t	
2016		2017	
Cuantitativa	Cualitativa	Cuantitativa	Cualitativa
4.0	MEDIO ALTO	3.5	MEDIO

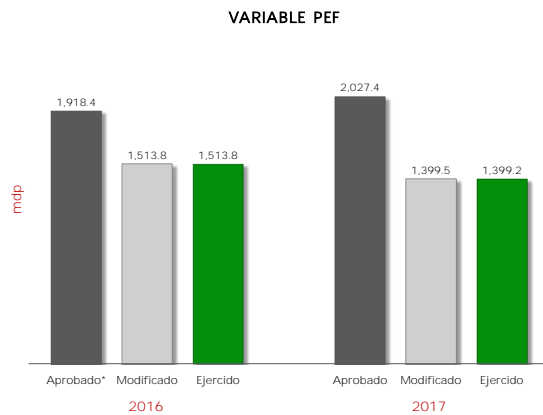

2016					2017					Variable MSD-PEF 2017	
Aprobado*	Modificado	Ejercido	% Ejecución	Valoración MSD	Aprobado	Modificado	Ejercido	% Ejecución	Valoración MSD	Cuantitativo	Cualitativo
1,918.4	1,513.8	1,513.8	78.9	4.0	2,027.4	1,399.5	1,399.2	69.0	3.5	3.7	MEDIO

mdp: millones de pesos

\* Se considera el monto del "Ajuste preventivo al gasto de la Administración Pública Federal para refrendar el compromiso con la estabilidad macroeconómica" y del "Ajuste al gasto público para asegurar la estabilidad de la economía nacional", anunciados el 17 de Febrero y 24 de Julio de 2016, respectivamente.

La variable PEF valora la planeación eficaz del gasto del Pp durante los últimos dos ejercicios fiscales, mediante la variación del presupuesto ejercido reportado en la Cuenta Pública respecto del presupuesto aprobado (o en su caso, del modificado) en el Presupuesto de Egresos de la Federación. A tales variaciones, se les asigna una ponderación de 65% para el ejercicio fiscal valorado y de 35% para el ejercicio fiscal t-1.



## II. Matriz de Indicadores para Resultados MIR 2017

Ramo 9 Comunicaciones y Transportes

Pp G002 Supervisión, Inspección y verificación del transporte terrestre, marítimo y aéreo

Variable y Subvariables	Variable MSD-MIR	
	Cuantitativo	Cualitativo
<b>MIR</b>	● 4.6	<b>ALTO</b>
Calidad	● 5.0	ALTO
Metas vs Presupuesto	● 5.0	ALTO
Cumplimiento Metas	● 3.8	MEDIO ALTO

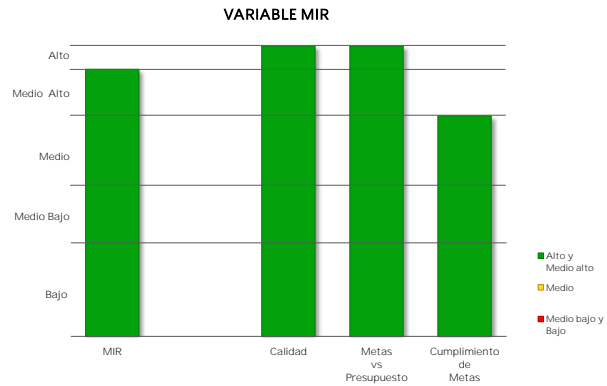

El resultado de la variable MIR se obtiene con base en el promedio simple de las valoraciones de tres subvariables. Para el caso de Pp exentos de registrar MIR, se considera únicamente la subvariable cumplimiento de metas al periodo a partir de los avances de los indicadores de las FID.

### Caso 1: Pp obligados a registrar MIR

**a) Calidad de la MIR**

Año de Valoración	Calificación	Valoración Cuantitativa
2017	86.3	5.0

Calidad MIR considera las valoraciones emitidas por el Consejo Nacional de Evaluación de la Política de Desarrollo Social (CONEVAL) y la Secretaría de Hacienda y Crédito Público (SHCP) a las MIR de los Pp.

**b) Metas vs Presupuesto**

Indicadores de Propósito comparables entre t y t-1	Mt	Mt-1	Pt (mdp)	Pt-1 (mdp)	Cociente de Metas / Cociente de Presupuesto	Escala MSD
Porcentaje de avance en la publicación de Normas Oficiales Mexicanas (310)	100.0	80.0	1,399.5	1,606.6	1.40	5.0

Metas vs Presupuesto mide la variación anual de metas respecto de la variación anual del presupuesto, aplicable solo para indicadores de propósito comparables entre el ejercicio fiscal presente y el anterior. Se obtiene del cociente de las metas modificadas del ejercicio fiscal actual (Mt) y las metas alcanzadas en el ejercicio anterior (Mt-1), respecto del cociente del presupuesto modificado del ejercicio fiscal actual (Pt) y el presupuesto ejercido del ejercicio anterior (Pt-1).

$$V(M,P)_t = \frac{\frac{M_t}{M_{t-1}}}{\frac{P_t}{P_{t-1}}}$$

## II. Matriz de Indicadores para Resultados MIR 2017

Ramo	9	Comunicaciones y Transportes
------	---	------------------------------

Pp	G002	Supervisión, Inspección y verificación del transporte terrestre, marítimo y aéreo
----	------	---

000

Variable y Subvariables	Variable MSD-MIR	
	Cuantitativo	Cualitativo
<b>MIR</b>	<b>4.6</b>	<b>ALTO</b>
Calidad	5.0	ALTO
Metas vs Presupuesto	5.0	ALTO
Cumplimiento Metas	3.8	MEDIO ALTO

El resultado de la variable MIR se obtiene con base en el promedio simple de las valoraciones de tres subvariables. Para el caso de Pp exentos de registrar MIR, se considera únicamente la subvariable cumplimiento de metas al periodo a partir de los avances de los indicadores de las FID.

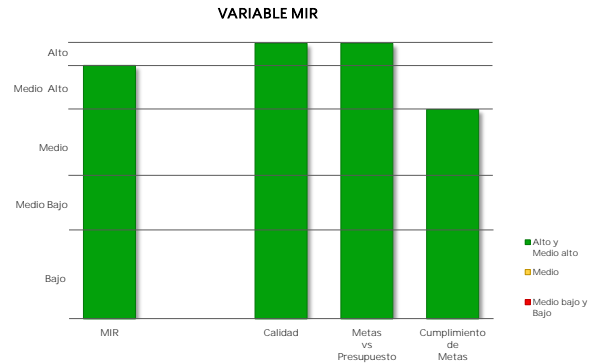

### Caso 1: Pp obligados a registrar MIR

#### c) Cumplimiento de metas de los Indicadores MIR 2017

Indicadores de nivel Propósito	Sentido del Indicador	Meta Aprobada	Meta Ajustada	Meta Alcanzada	% Avance	Cumplimiento MSD
Porcentaje de avance en la publicación de Normas Oficiales Mexicanas (310)	Ascendente	100.0	100.0	64.0	64.0	2.5
Seguridad en la navegación en arribos y zarpes de embarcaciones (511)	Ascendente	99.9	ND	100.0	100.0	5.0

▪ Cumplimiento de Metas al Periodo representa el porcentaje de cumplimiento respecto de las metas modificadas al periodo de los indicadores de nivel Propósito de la MIR considerados como estratégicos, o en su caso, de los indicadores de las FID.

### Caso 2: Pp exentos de registrar MIR

#### Cumplimiento de Metas al Periodo

Núm. FID valoradas	% de Avance Promedio 2017	Valoración Cuantitativa Promedio
NA	NA	NA

### III. Programa Anual de Evaluación PAE 2017

Ramo 9 Comunicaciones y Transportes

Pp G002 Supervisión, Inspección y verificación del transporte terrestre, marítimo y aéreo

Variable	MSD Cuantitativo	MSD Cualitativo
PAE	2.9	MEDIO

Año PAE	Tipo de Evaluación	MSD-PAE Cuantitativo	MSD-PAE Cualitativo
2017	Evaluación de Diseño	2.9	MEDIO

#### Informe(s) de Evaluación

##### Evaluación de Diseño

[www.transparenciapresupuestaria.gob.mx/work/models/PTP/programas/sed/evaluaciones/2017/09g002pdl17.rar](http://www.transparenciapresupuestaria.gob.mx/work/models/PTP/programas/sed/evaluaciones/2017/09g002pdl17.rar)

#### Método de Cálculo

Con base en el Proceso Analítico Jerárquico (AHP por sus siglas en inglés), así como las equivalencias de valoraciones referidas en la Nota Metodológica del MSD, se obtienen los siguientes pesos para cada uno de los conceptos considerados:

NOTA: en caso de que los Informes Finales de Evaluación no contengan la valoración de alguna de las variables establecidas en el MSD, se reasignan las ponderaciones de manera proporcional entre las variables que cuenten con información de desempeño.

#### Peso / Concepto / Variable

##### Evaluación de Diseño

- 0.337 Valoración de Identificación del Problema (X1)
- 0.220 Valoración de Contribución a los Objetivos Estratégicos y Nacionales (X2)
- 0.271 Valoración de Vinculación con las Reglas de Operación y Normatividad Aplicable (X3)
- 0.172 Valoración de Identificación de la Población Potencial y Objetivo (X4)

#### Fórmula

##### Evaluación de Diseño

$$VED = 0.337 (X1) + 0.220 (X2) + 0.271 (X3) + 0.172 (X4)$$

\* La variable PAE se obtiene a partir de la Valoración Cuantitativa Global Incorporada en los Informes Finales de las evaluaciones externas realizadas a los Programas presupuestarios (Pp) en el marco de los Programas Anuales de Evaluación.

\* Dado que los Pp pueden haber sido objeto de más de una evaluación externa, el MSD considera la evaluación más reciente efectuada a partir del año PAE 2013.

\* En caso de que un Pp cuente con más de una evaluación que refleje al mismo año, se promedian los resultados cuantitativos obtenidos en dichas evaluaciones.

\* Para mayor detalle acerca del método de cálculo de la variable, ver la Nota Metodológica actualizada 2018.

#### IV. Aspectos Susceptibles de Mejora ASM 2017

Ramo 9 Comunicaciones y Transportes

Pp G002 Supervisión, Inspección y verificación del transporte terrestre, marítimo y aéreo

Variable	MSD Cuantitativo	MSD Cualitativo
ASM	● 5.0	ALTO

Aspectos Susceptibles de Mejora	Año Recomendación	% Avance	Promedio de % Avance
Rediseño de la Matriz de Indicadores para Resultados del Pp G002	2016	100.0	<b>100.0</b>
Elaboración del diagnóstico del programa presupuestarios G002	2016	100.0	

La variable ASM engloba el porcentaje de avance promedio de todas las acciones comprometidas por parte de los responsables del Programa presupuestario, a partir del año de recomendación 2013. Para mayor detalle acerca del método de cálculo de la variable, ver la Nota Metodológica actualizada a 2018.

## MODELO SINTÉTICO DE INFORMACIÓN DEL DESEMPEÑO (MSD) Ejercicio Fiscal 2017

Ramo	9	Comunicaciones y Transportes
------	---	------------------------------

Pp	G003	Supervisión, regulación, Inspección, verificación y servicios administrativos de construcción y conservación de carreteras
----	------	--

Variable	MSD Cuantitativo	MSD Cualitativo
<b>MSD</b>	<b>2.9</b>	<b>MEDIO</b>
PEF	3.6	MEDIO
MIR	4.0	MEDIO ALTO
PAE	1.7	MEDIO BAJO
ASM	NA	
SIIPPG	NA	

ESCALA MSD 2017  
Nivel de Desempeño

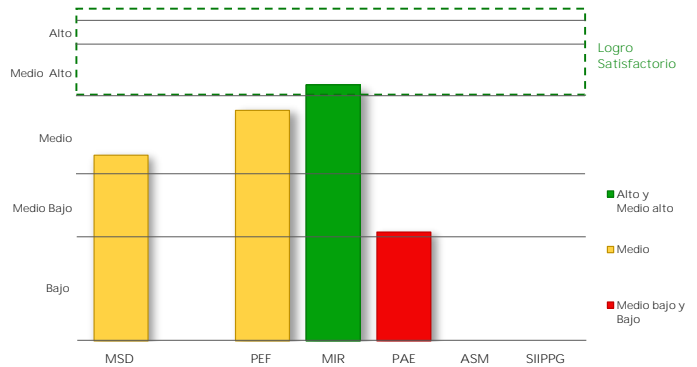

### I. Presupuesto de Egresos de la Federación PEF 2017

Valoración PEF Ejercicio t-1		Valoración PEF Ejercicio t	
2016		2017	
Cuantitativa	Cualitativa	Cuantitativa	Cualitativa
1.0	BAJO	5.0	ALTO

VARIABLE PEF

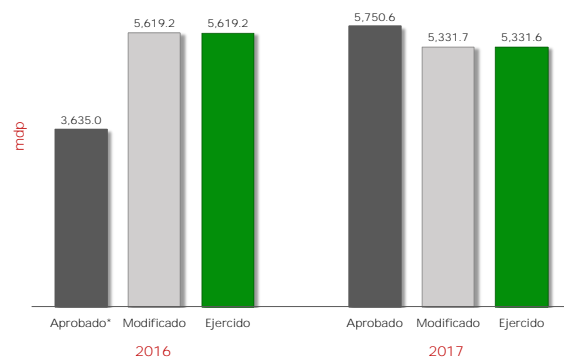

2016					2017					Variable MSD-PEF 2017	
Aprobado*	Modificado	Ejercido	% Ejecución	Valoración MSD	Aprobado	Modificado	Ejercido	% Ejecución	Valoración MSD	Cuantitativo	Cualitativo
3,635.0	5,619.2	5,619.2	198.2	1.0	5,750.6	5,331.7	5,331.6	92.7	5.0	3.6	MEDIO

mdp: millones de pesos

\* Se considera el monto del "Ajuste preventivo al gasto de la Administración Pública Federal para reafirmar el compromiso con la estabilidad macroeconómica" y del "Ajuste al gasto público para asegurar la estabilidad de la economía nacional", anunciados el 17 de Febrero y 24 de Julio de 2016, respectivamente.

La variable PEF valora la planeación eficaz del gasto del Pp durante los últimos dos ejercicios fiscales, mediante la variación del presupuesto ejercido reportado en la Cuenta Pública respecto del presupuesto aprobado (o en su caso, del modificado) en el Presupuesto de Egresos de la Federación. A tales variaciones, se les asigna una ponderación de 65% para el ejercicio fiscal valorado y de 35% para el ejercicio fiscal t-1.

## II. Matriz de Indicadores para Resultados MIR 2017

Ramo 9 Comunicaciones y Transportes

Pp G003 Supervisión, regulación, Inspección, verificación y servicios administrativos de construcción y conservación de carreteras

Variable y Subvariables	Variable MSD-MIR	
	Cuantitativo	Cualitativo
<b>MIR</b>	● 4.0	<b>MEDIO ALTO</b>
Calidad	● 3.0	MEDIO
Metas vs Presupuesto	● 5.0	ALTO
Cumplimiento Metas	● 4.0	MEDIO ALTO

El resultado de la variable MIR se obtiene con base en el promedio simple de las valoraciones de tres subvariables. Para el caso de Pp exentos de registrar MIR, se considera únicamente la subvariable cumplimiento de metas al periodo a partir de los avances de los indicadores de las FID.

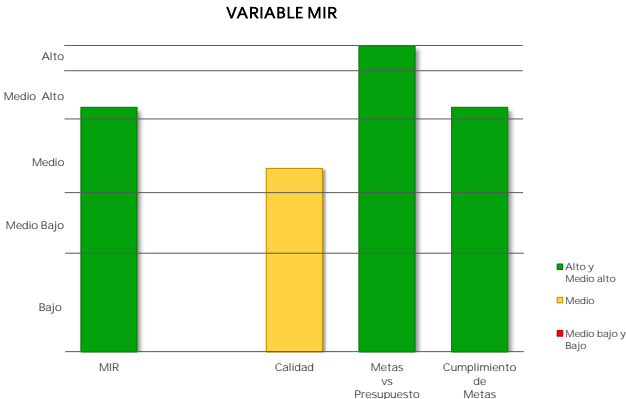

### Caso 1: Pp obligados a registrar MIR

**a) Calidad de la MIR**

Año de Valoración	Calificación	Valoración Cuantitativa
2017	65.8	3.0

Calidad MIR considera las valoraciones emitidas por el Consejo Nacional de Evaluación de la Política de Desarrollo Social (CONEVAL) y la Secretaría de Hacienda y Crédito Público (SHCP) a las MIR de los Pp.

**b) Metas vs Presupuesto**

Indicadores de Propósito comparables entre t y t-1	Mt	Mt-1	Pt (mdp)	Pt-1 (mdp)	Cociente de Metas / Cociente de Presupuesto	Escala MSD
Estado físico de la red de autopistas federales de cuota concesionadas en operación en condiciones buenas y aceptables.	80.0	90.0	5,331.7	5,963.8	1.00	5.0

Metas vs Presupuesto mide la variación anual de metas respecto de la variación anual del presupuesto, aplicable solo para indicadores de propósito comparables entre el ejercicio fiscal presente y el anterior. Se obtiene del cociente de las metas modificadas del ejercicio fiscal actual (Mt) y las metas alcanzadas en el ejercicio anterior (Mt-1), respecto del cociente del presupuesto modificado del ejercicio fiscal actual (Pt) y el presupuesto ejercido del ejercicio anterior (Pt-1).

$$V(M, P)_t = \frac{\frac{M_t}{M_{t-1}}}{\frac{P_t}{P_{t-1}}}$$

## II. Matriz de Indicadores para Resultados MIR 2017

Ramo 9 Comunicaciones y Transportes

Pp G003 Supervisión, regulación, Inspección, verificación y servicios administrativos de construcción y conservación de carreteras

Variable y Subvariables	Variable MSD-MIR	
	Cuantitativo	Cualitativo
<b>MIR</b>	● 4.0	<b>MEDIO ALTO</b>
Calidad	● 3.0	MEDIO
Metas vs Presupuesto	● 5.0	ALTO
Cumplimiento Metas	● 4.0	MEDIO ALTO

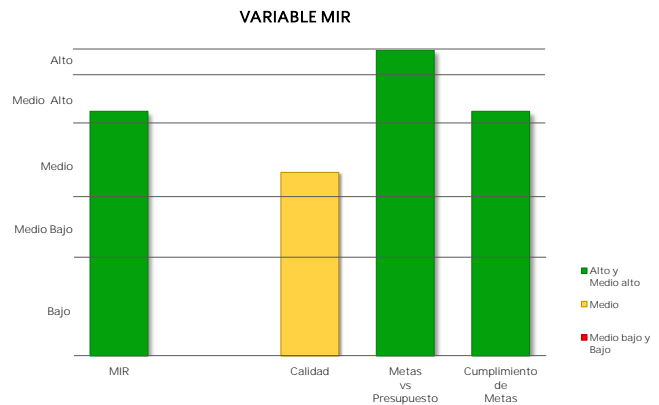

El resultado de la variable MIR se obtiene con base en el promedio simple de las valoraciones de tres subvariables. Para el caso de Pp exentos de registrar MIR, se considera únicamente la subvariable cumplimiento de metas al periodo a partir de los avances de los indicadores de las FID.

### Caso 1: Pp obligados a registrar MIR

#### c) Cumplimiento de metas de los indicadores MIR 2017

Indicadores de nivel Propósito	Sentido del Indicador	Meta Aprobada	Meta Ajustada	Meta Alcanzada	% Avance	Cumplimiento MSD
Estado físico de la red de autopistas federales de cuota concesionadas en operación en condiciones buenas y aceptables.	Ascendente	80.0	80.0	91.0	113.8	4.0

- Cumplimiento de Metas al Periodo representa el porcentaje de cumplimiento respecto de las metas modificadas al periodo de los indicadores de nivel Propósito de la MIR considerados como estratégicos, o en su caso, de los indicadores de las FID.

### Caso 2: Pp exentos de registrar MIR

#### Cumplimiento de Metas al Periodo

Núm. FID valoradas	% de Avance Promedio 2017	Valoración Cuantitativa Promedio
NA	NA	NA

### III. Programa Anual de Evaluación PAE 2017

Ramo 9 Comunicaciones y Transportes

Pp G003 Supervisión, regulación, Inspección, verificación y servicios administrativos de construcción y conservación de carreteras

Variable	MSD Cuantitativo	MSD Cualitativo
PAE	1.7	MEDIO BAJO

Año PAE	Tipo de Evaluación	MSD-PAE Cuantitativo	MSD-PAE Cualitativo
2015	Evaluación de Consistencia y Resultados	1.7	MEDIO BAJO

#### Informe(s) de Evaluación

##### Evaluación de Consistencia y Resultados

[www.transparenciapresupuestaria.gob.mx/work/models/PTP/programas/sed/evaluaciones/2015/09g003pcr15.zip](http://www.transparenciapresupuestaria.gob.mx/work/models/PTP/programas/sed/evaluaciones/2015/09g003pcr15.zip)

#### Método de Cálculo

Con base en el Proceso Analítico Jerárquico (AHP por sus siglas en inglés), así como las equivalencias de valoraciones referidas en la Nota Metodológica del MSD, se obtienen los siguientes pesos para cada uno de los conceptos considerados:

NOTA: en caso de que los Informes Finales de Evaluación no contengan la valoración de alguna de las variables establecidas en el MSD, se reasignan las ponderaciones de manera proporcional entre las variables que cuenten con información de desempeño.

#### Peso / Concepto / Variable

##### Evaluación de Consistencia y Resultados

- 1/6 Valoración de Resultados (X1)
- 1/6 Valoración del Diseño del Programa (X2)
- 1/6 Valoración de Planeación y Orientación a Resultados (X3)
- 1/6 Valoración de Cobertura y Focalización (X4)
- 1/6 Valoración de Operación (X5)
- 1/6 Valoración de Percepción de la Población Atendida (X6)

#### Fórmula

##### Evaluación de Consistencia y Resultados

$$VECyR = \sum_{i=1}^6 X_i$$

\* La variable PAE se obtiene a partir de la Valoración Cuantitativa Global Incorporada en los Informes Finales de las evaluaciones externas realizadas a los Programas presupuestarios (Pp) en el marco de los Programas Anuales de Evaluación.

\* Dado que los Pp pueden haber sido objeto de más de una evaluación externa, el MSD considera la evaluación más reciente efectuada a partir del año PAE 2013.

\* En caso de que un Pp cuente con más de una evaluación que refiera al mismo año, se promedian los resultados cuantitativos obtenidos en dichas evaluaciones.

\* Para mayor detalle acerca del método de cálculo de la variable, ver la Nota Metodológica actualizada 2018.



## MODELO SINTÉTICO DE INFORMACIÓN DEL DESEMPEÑO (MSD) Ejercicio Fiscal 2017

Ramo 9 Comunicaciones y Transportes

Pp G004 Supervisión y verificación de concesiones en telecomunicaciones

### ESCALA MSD 2017 Nivel de Desempeño

Variable	MSD Cuantitativo	MSD Cualitativo
MSD	3.4	MEDIO
PEF	3.5	MEDIO
MIR	3.0	MEDIO
PAE	3.7	MEDIO
ASM	NA	
SIIPPG	NA	

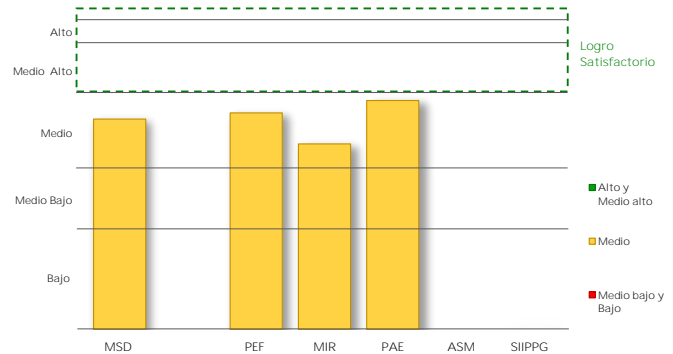

### I. Presupuesto de Egresos de la Federación PEF 2017

Valoración PEF Ejercicio t-1		Valoración PEF Ejercicio t	
2016		2017	
Cuantitativa	Cualitativa	Cuantitativa	Cualitativa
NA		3.5	MEDIO

### VARIABLE PEF

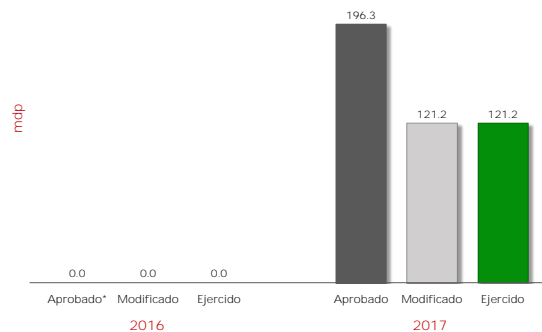

2016					2017					Variable MSD-PEF 2017	
Aprobado*	Modificado	Ejercido	% Ejecución	Valoración MSD	Aprobado	Modificado	Ejercido	% Ejecución	Valoración MSD	Cuantitativo	Cualitativo
NA	NA	NA		NA	196.3	121.2	121.2	61.8	3.5	3.5	MEDIO

mdp: millones de pesos

\* Se considera el monto del "Ajuste preventivo al gasto de la Administración Pública Federal para refrendar el compromiso con la estabilidad macroeconómica" y del "Ajuste al gasto público para asegurar la estabilidad de la economía nacional", anunciados el 17 de Febrero y 24 de Julio de 2016, respectivamente.

La variable PEF valora la planeación eficaz del gasto del Pp durante los últimos dos ejercicios fiscales, mediante la variación del presupuesto ejercido reportado en la Cuenta Pública respecto del presupuesto aprobado (o en su caso, del modificado) en el Presupuesto de Egresos de la Federación. A tales variaciones, se les asigna una ponderación de 65% para el ejercicio fiscal valorado y de 35% para el ejercicio fiscal t-1.

## II. Matriz de Indicadores para Resultados MIR 2017

Ramo 9 Comunicaciones y Transportes

Pp G004 Supervisión y verificación de concesiones en telecomunicaciones

Variable y Subvariables	Variable MSD-MIR	
	Cuantitativo	Cualitativo
<b>MIR</b>	<b>3.0</b>	<b>MEDIO</b>
Calidad	1.0	BAJO
Metas vs Presupuesto	NA	
Cumplimiento Metas	5.0	ALTO

El resultado de la variable MIR se obtiene con base en el promedio simple de las valoraciones de tres subvariables. Para el caso de Pp exentos de registrar MIR, se considera únicamente la subvariable cumplimiento de metas al periodo a partir de los avances de los indicadores de las FID.

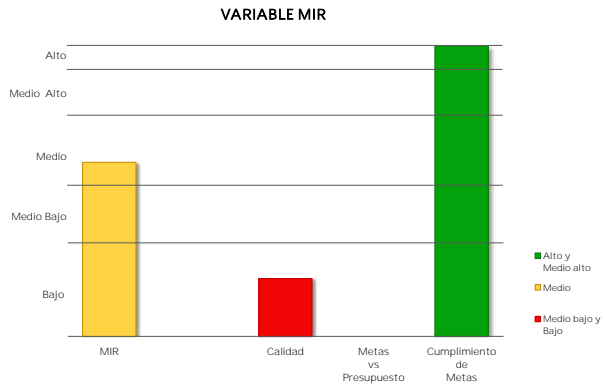

### Caso 1: Pp obligados a registrar MIR

**a) Calidad de la MIR**

Año de Valoración	Calificación	Valoración Cuantitativa
2017	38.3	1.0

Calidad MIR considera las valoraciones emitidas por el Consejo Nacional de Evaluación de la Política de Desarrollo Social (CONEVAL) y la Secretaría de Hacienda y Crédito Público (SHCP) a las MIR de los Pp.

**b) Metas vs Presupuesto**

Indicadores de Propósito comparables entre t y t-1	Mt	Mt-1	Pt (mdp)	Pt-1 (mdp)	Cociente de Metas / Cociente de Presupuesto	Escala MSD
--	----	------	----------	------------	---	------------

Metas vs Presupuesto mide la variación anual de metas respecto de la variación anual del presupuesto, aplicable solo para indicadores de propósito comparables entre el ejercicio fiscal presente y el anterior. Se obtiene del cociente de las metas modificadas del ejercicio fiscal actual (Mt) y las metas alcanzadas en el ejercicio anterior (Mt-1), respecto del cociente del presupuesto modificado del ejercicio fiscal actual (Pt) y el presupuesto ejercido del ejercicio anterior (Pt-1).

$$V(M,P)_t = \frac{\frac{M_t}{M_{t-1}}}{\frac{P_t}{P_{t-1}}}$$

## II. Matriz de Indicadores para Resultados MIR 2017

Ramo 9 Comunicaciones y Transportes

Pp G004 Supervisión y verificación de concesiones en telecomunicaciones

0004

Variable y Subvariables	Variable MSD-MIR	
	Cuantitativo	Cualitativo
<b>MIR</b>	● 3.0	<b>MEDIO</b>
Calidad	● 1.0	BAJO
Metas vs Presupuesto	NA	
Cumplimiento Metas	● 5.0	ALTO

El resultado de la variable MIR se obtiene con base en el promedio simple de las valoraciones de tres subvariables. Para el caso de Pp exentos de registrar MIR, se considera únicamente la subvariable cumplimiento de metas al periodo a partir de los avances de los indicadores de las FID.

VARIABLE MIR

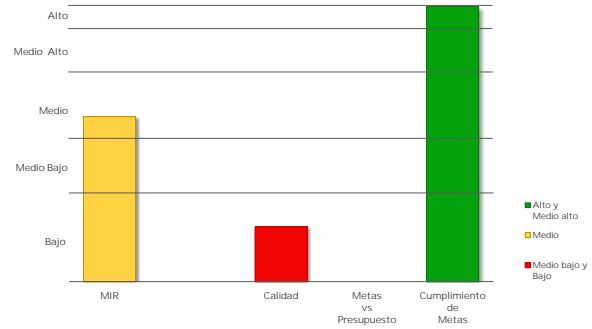

### Caso 1: Pp obligados a registrar MIR

#### c) Cumplimiento de metas de los Indicadores MIR 2017

Indicadores de nivel Propósito	Sentido del Indicador	Meta Aprobada	Meta Ajustada	Meta Alcanzada	% Avance	Cumplimiento MSD
Cobertura poblacional de la red compartida	(en blanco)	ND	0.0	0.0	100.0	5.0

▪ Cumplimiento de Metas al Periodo representa el porcentaje de cumplimiento respecto de las metas modificadas al periodo de los indicadores de nivel Propósito de la MIR considerados como estratégicos, o en su caso, de los indicadores de las FID.

### Caso 2: Pp exentos de registrar MIR

#### Cumplimiento de Metas al Periodo

Núm. FID valoradas	% de Avance Promedio 2017	Valoración Cuantitativa Promedio
NA	NA	NA

### III. Programa Anual de Evaluación PAE 2017

Ramo 9 Comunicaciones y Transportes

Pp G004 Supervisión y verificación de concesiones en telecomunicaciones

Variable	MSD Cuantitativo	MSD Cualitativo
PAE	3.7	MEDIO

Año PAE	Tipo de Evaluación	MSD-PAE Cuantitativo	MSD-PAE Cualitativo
2017	Evaluación de Diseño	3.7	MEDIO

#### Informe(s) de Evaluación

##### Evaluación de Diseño

[www.transparenciapresupuestaria.gob.mx/work/models/PTP/programas/sed/evaluaciones/2017/09g004pdl17.rar](http://www.transparenciapresupuestaria.gob.mx/work/models/PTP/programas/sed/evaluaciones/2017/09g004pdl17.rar)

#### Método de Cálculo

Con base en el Proceso Analítico Jerárquico (AHP por sus siglas en inglés), así como las equivalencias de valoraciones referidas en la Nota Metodológica del MSD, se obtienen los siguientes pesos para cada uno de los conceptos considerados:

NOTA: en caso de que los Informes Finales de Evaluación no contengan la valoración de alguna de las variables establecidas en el MSD, se reasignan las ponderaciones de manera proporcional entre las variables que cuenten con información de desempeño.

#### Peso / Concepto / Variable

##### Evaluación de Diseño

- 0.337 Valoración de Identificación del Problema (X1)
- 0.220 Valoración de Contribución a los Objetivos Estratégicos y Nacionales (X2)
- 0.271 Valoración de Vinculación con las Reglas de Operación y Normatividad Aplicable (X3)
- 0.172 Valoración de Identificación de la Población Potencial y Objetivo (X4)

#### Fórmula

##### Evaluación de Diseño

$$VED = 0.337 (X1) + 0.220 (X2) + 0.271 (X3) + 0.172 (X4)$$

\* La variable PAE se obtiene a partir de la Valoración Cuantitativa Global Incorporada en los Informes Finales de las evaluaciones externas realizadas a los Programas presupuestarios (Pp) en el marco de los Programas Anuales de Evaluación.

\* Dado que los Pp pueden haber sido objeto de más de una evaluación externa, el MSD considera la evaluación más reciente efectuada a partir del año PAE 2013.

\* En caso de que un Pp cuente con más de una evaluación que refleje al mismo año, se promedian los resultados cuantitativos obtenidos en dichas evaluaciones.

\* Para mayor detalle acerca del método de cálculo de la variable, ver la Nota Metodológica actualizada 2018.

**MODELO SINTÉTICO DE INFORMACIÓN DEL DESEMPEÑO (MSD)**  
Ejercicio Fiscal 2017

Ramo	9	Comunicaciones y Transportes
------	---	------------------------------

Pp	G008	Derecho de Vía
----	------	----------------

Variable	MSD Cuantitativo	MSD Cualitativo
<b>MSD</b>	<b>3.4</b>	<b>MEDIO</b>
PEF	2.6	MEDIO
MIR	3.8	MEDIO ALTO
PAE	NA	
ASM	NA	
SIPPG	NA	

**ESCALA MSD 2017**  
Nivel de Desempeño

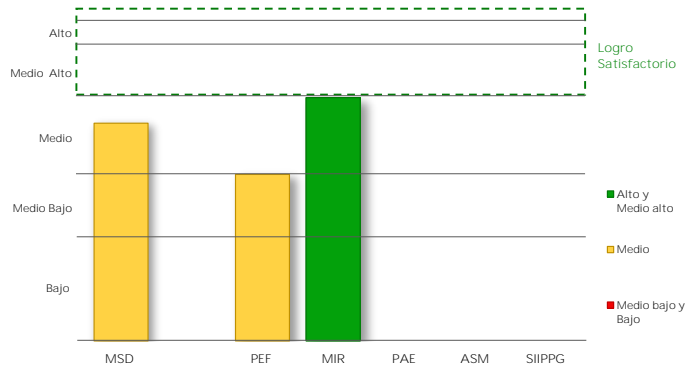

**I. Presupuesto de Egresos de la Federación PEF 2017**

Valoración PEF Ejercicio t-1		Valoración PEF Ejercicio t	
2016		2017	
Cuantitativa	Cualitativa	Cuantitativa	Cualitativa
1.0	BAJO	3.5	MEDIO

**VARIABLE PEF**

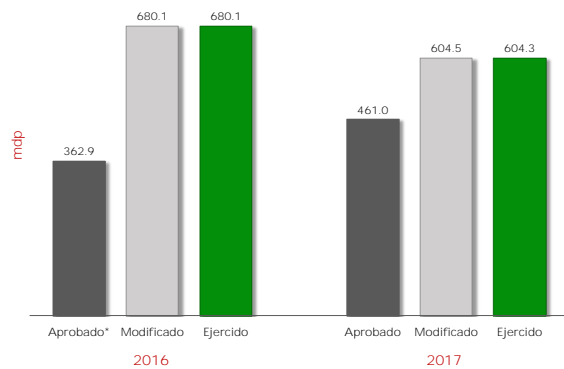

2016					2017					Variable MSD-PEF 2017	
Aprobado*	Modificado	Ejercido	% Ejecución	Valoración MSD	Aprobado	Modificado	Ejercido	% Ejecución	Valoración MSD	Cuantitativo	Cualitativo
362.9	680.1	680.1	187.4	1.0	461.0	604.5	604.3	131.1	3.5	2.6	MEDIO

mdp: millones de pesos

\* Se considera el monto del "Ajuste preventivo al gasto de la Administración Pública Federal para reafirmar el compromiso con la estabilidad macroeconómica" y del "Ajuste al gasto público para asegurar la estabilidad de la economía nacional", anunciados el 17 de Febrero y 24 de Julio de 2016, respectivamente.

La variable PEF valora la planeación eficaz del gasto del Pp durante los últimos dos ejercicios fiscales, mediante la variación del presupuesto ejercido reportado en la Cuenta Pública respecto del presupuesto aprobado (o en su caso, del modificado) en el Presupuesto de Egresos de la Federación. A tales variaciones, se les asigna una ponderación de 65% para el ejercicio fiscal valorado y de 35% para el ejercicio fiscal t-1.

## II. Matriz de Indicadores para Resultados MIR 2017

Ramo 9 Comunicaciones y Transportes

Pp G008 Derecho de Vía

Variable y Subvariables	Variable MSD-MIR	
	Cuantitativo	Cualitativo
<b>MIR</b>	<b>3.8</b>	<b>MEDIO ALTO</b>
Calidad	4.0	MEDIO ALTO
Metas vs Presupuesto	5.0	ALTO
Cumplimiento Metas	2.3	MEDIO BAJO

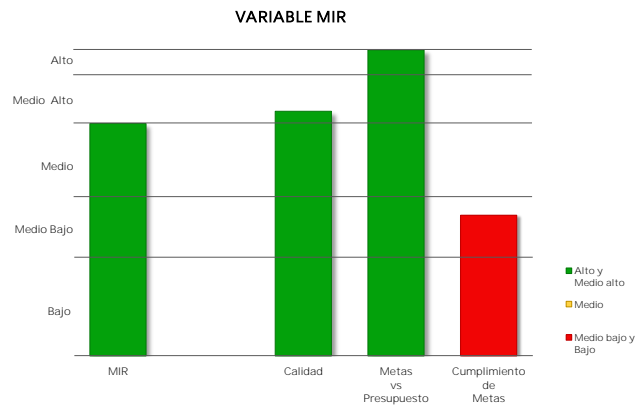

El resultado de la variable MIR se obtiene con base en el promedio simple de las valoraciones de tres subvariables. Para el caso de Pp exentos de registrar MIR, se considera únicamente la subvariable cumplimiento de metas al periodo a partir de los avances de los indicadores de las FID.

### Caso 1: Pp obligados a registrar MIR

#### a) Calidad de la MIR

Año de Valoración	Calificación	Valoración Cuantitativa
2017	83.0	4.0

Calidad MIR considera las valoraciones emitidas por el Consejo Nacional de Evaluación de la Política de Desarrollo Social (CONEVAL) y la Secretaría de Hacienda y Crédito Público (SHCP) a las MIR de los Pp.

#### b) Metas vs Presupuesto

Indicadores de Propósito comparables entre t y t-1	Mt	Mt-1	Pt (mdp)	Pt-1 (mdp)	Cociente de Metas / Cociente de Presupuesto	Escala MSD
Porcentaje de kilómetros modernizados de la red carretera nacional.	0.7	0.8	604.5	721.8	1.10	5.0
Porcentaje de crecimiento de la red carretera nacional.	0.1	0.0	604.5	721.8	5.40	5.0

Metas vs Presupuesto mide la variación anual de metas respecto de la variación anual del presupuesto, aplicable solo para indicadores de propósito comparables entre el ejercicio fiscal presente y el anterior. Se obtiene del cociente de las metas modificadas del ejercicio fiscal actual (Mt) y las metas alcanzadas en el ejercicio anterior (Mt-1), respecto del cociente del presupuesto modificado del ejercicio fiscal actual (Pt) y el presupuesto ejercido del ejercicio anterior (Pt-1).

$$V(M, P)_t = \frac{M_t}{M_{t-1}} \cdot \frac{P_{t-1}}{P_t}$$

## II. Matriz de Indicadores para Resultados MIR 2017

Ramo 9 Comunicaciones y Transportes

Pp G008 Derecho de Vía

Variable y Subvariables	Variable MSD-MIR	
	Cuantitativo	Cualitativo
<b>MIR</b>	<b>3.8</b>	<b>MEDIO ALTO</b>
Calidad	4.0	MEDIO ALTO
Metas vs Presupuesto	5.0	ALTO
Cumplimiento Metas	2.3	MEDIO BAJO

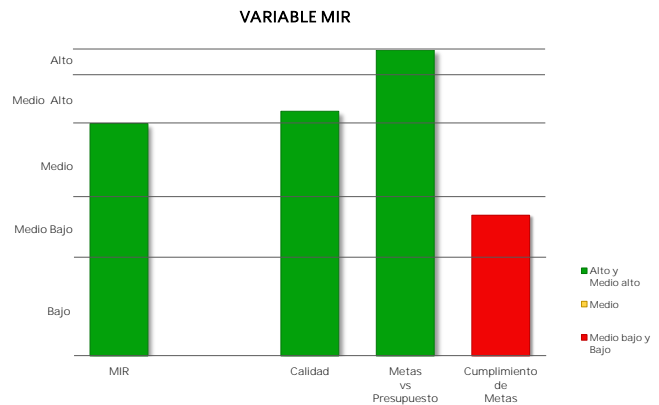

El resultado de la variable MIR se obtiene con base en el promedio simple de las valoraciones de tres subvariables. Para el caso de Pp exentos de registrar MIR, se considera únicamente la subvariable cumplimiento de metas al periodo a partir de los avances de los indicadores de las FID.

### Caso 1: Pp obligados a registrar MIR

#### c) Cumplimiento de metas de los Indicadores MIR 2017

Indicadores de nivel Propósito	Sentido del Indicador	Meta Aprobada	Meta Ajustada	Meta Alcanzada	% Avance	Cumplimiento MSD
Porcentaje de kilómetros modernizados de la red carretera nacional.	Ascendente	0.7	0.7	0.6	77.5	3.0
Porcentaje de crecimiento de la red carretera nacional.	Ascendente	0.1	0.1	0.0	33.3	1.5

▪ Cumplimiento de Metas al Periodo representa el porcentaje de cumplimiento respecto de las metas modificadas al periodo de los indicadores de nivel Propósito de la MIR considerados como estratégicos, o en su caso, de los indicadores de las FID.

### Caso 2: Pp exentos de registrar MIR

#### Cumplimiento de Metas al Periodo

Núm. FID valoradas	% de Avance Promedio 2017	Valoración Cuantitativa Promedio
NA	NA	NA