

MODELO SINTÉTICO DE INFORMACIÓN DEL DESEMPEÑO (MSD) Ejercicio Fiscal 2017

OBJETIVO: Dar a conocer los resultados del MSD, el cual constituye un instrumento que consolida y sintetiza la información de desempeño de los Programas presupuestarios (Pp), con el fin de promover su vinculación con las decisiones presupuestarias.

VALORACIÓN: El MSD establece como variable dependiente el desempeño de los Pp a partir de la ponderación de cinco variables explicativas. Los resultados cuantitativos se categorizan en cinco niveles de desempeño: Bajo, Medio bajo, Medio, Medio alto y Alto. Los Pp en estos dos últimos niveles son considerados con Logro Satisfactorio.

Ponderación de las Variables MSD		
Variable explicativa	Variable	Ponderación
Ejercicio del Gasto	PEF	10%
Matriz de Indicadores para Resultados	MIR	20%
Evaluaciones externas del Programa Anual de Evaluación	PAE	25%
Aspectos Susceptibles de Mejora	ASM	25%
Padrón de beneficiarios incorporado al Sistema Integral de Información de Padrones de Programas Gubernamentales	SIIPP-G	20%

Resultados MSD	
Valoración cuantitativa del desempeño	Valoración cualitativa del desempeño
[4.6 - 5.0)	Alto
[3.8 - 4.6)	Medio alto
[2.6 - 3.8)	Medio
[1.6 - 2.6)	Medio bajo
[0.1 - 1.6)	Bajo

Resultados del Ramo 5

ALCANCE: Para el Ejercicio Fiscal 2017 se valoró la información de desempeño de 8 Pp del gasto programable pertenecientes al Ramo 5 Relaciones Exteriores, cuyos resultados se muestran en las siguientes gráficas.

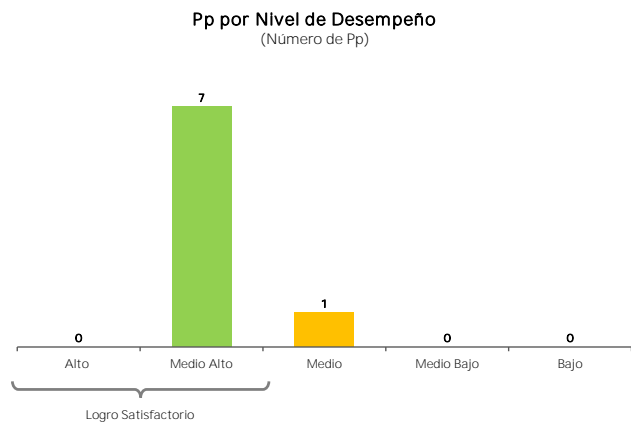

Promedio por Variable MSD

Variable MSD	Desempeño promedio
PEF	3.2
MIR	4.3
PAE	4.1
ASM	4.8
SIIPP-G	NA
MSD del Ramo	4.1

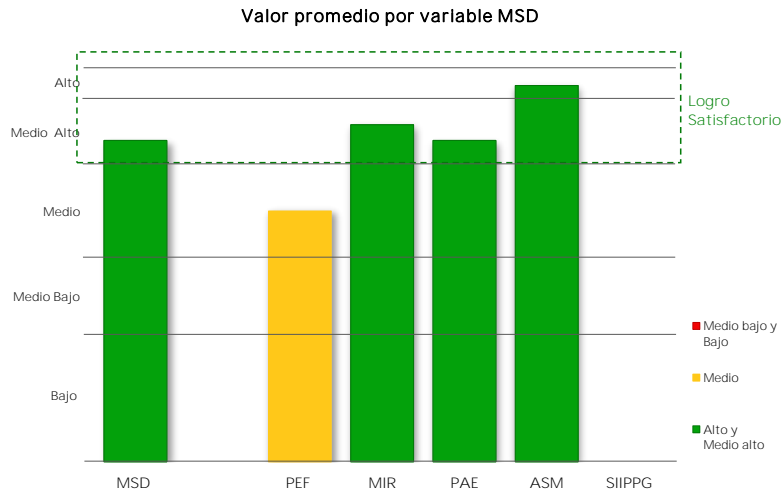

MODELO SINTÉTICO DE INFORMACIÓN DEL DESEMPEÑO (MSD) Ejercicio Fiscal 2017

Resultados del Ramo 5

**Porcentaje de Pp con Logro Satisfactorio,
según el número de variables MSD consideradas**

Núm. Variables	Pp	Pp con Logro Satisfactorio	Pp con Logro Satisfactorio (%)
Cuatro o cinco	4	4	100%
Tres	0	0	
Dos	4	3	75%
Total	8	7	88%

**Porcentaje de Pp con Logro Satisfactorio,
según el número de variables consideradas**

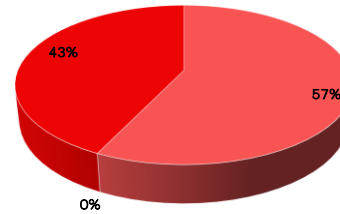

**Información de Desempeño
Cuatro o cinco variables consideradas**

Clave	Programa	MSD Cuantitativo	MSD Cualitativo	Variables consideradas	Logro Satisfactorio
E002	Atención, protección, servicios y asistencia consulares	4.2	MEDIO ALTO	PEF MIR PAE ASM	✓
P001	Coordinación, promoción y ejecución de la Cooperación Internacional para el desarrollo	4.2	MEDIO ALTO	PEF MIR PAE ASM	✓
P002	Diseño, conducción y ejecución de la política exterior	4.2			✓
P005	Promoción y defensa de los intereses de México en el ámbito multilateral	4.0	MEDIO ALTO	PEF MIR PAE ASM	✓

MODELO SINTÉTICO DE INFORMACIÓN DEL DESEMPEÑO (MSD)
Ejercicio Fiscal 2017

Resultados del Ramo 5

Información de Desempeño
Tres variables consideradas

Clave	Programa	MSD Cuantitativo	MSD Cualitativo	Variables consideradas	Logro Satisfactorio
-------	----------	---------------------	--------------------	---------------------------	------------------------

Información de Desempeño
Dos variables consideradas

Clave	Programa	MSD Cuantitativo	MSD Cualitativo	Variables consideradas	Logro Satisfactorio
E006	Fortalecimiento de las capacidades del Servicio Exterior Mexicano y de la Cancillería.	4.4	MEDIO ALTO	PEF MIR	✓
K025	Proyectos de inmuebles (oficinas administrativas)	3.8	MEDIO ALTO	PEF MIR	✓
M001	Actividades de apoyo administrativo	3.7	MEDIO	PEF MIR	
O001	Actividades de apoyo a la función pública y buen gobierno	4.3	MEDIO ALTO	PEF MIR	✓

MODELO SINTÉTICO DE INFORMACIÓN DEL DESEMPEÑO (MSD)

Glosario

FID	Ficha de Indicador del Desempeño para dar seguimiento a todo Programa presupuestario que, de acuerdo con la Metodología de Marco Lógico y los lineamientos establecidos por la Unidad de Evaluación del Desempeño, no es susceptible de contar con una Matriz de Indicadores para Resultados.
Logro Satisfactorio	Nivel de desempeño que alcanza un Programa presupuestario cuando obtiene un valor cuantitativo MSD igual o mayor a 3.8
MIR	Es una de las cinco variables del MSD que a través de la Matriz de Indicadores para Resultados, valora el diseño de la lógica interna del Programa presupuestario, así como su eficacia, eficiencia y orientación a resultados.
NA	No aplica
PAE	Es una de las cinco variables del MSD que valora diferentes aspectos del Programa presupuestario a partir de los resultados cuantitativos de las evaluaciones externas realizadas en el marco de los Programas Anuales de Evaluación.
PEF	Es una de las cinco variables MSD que valora la planeación eficaz del gasto del Programa presupuestario durante los últimos dos ejercicios fiscales.
Pp	Programa presupuestario.
	Es una de las cinco variables del MSD que valora la calidad de la información incorporada al Sistema Integral de Información de Padrones de Programas Gubernamentales.
SFP	Secretaría de la Función Pública.

MODELO SINTÉTICO DE INFORMACIÓN DEL DESEMPEÑO (MSD) Ejercicio Fiscal 2017

Ramo	5	Relaciones Exteriores
------	---	-----------------------

Pp	E002	Atención, protección, servicios y asistencia consulares
----	------	---

ESCALA MSD 2017 Nivel de Desempeño

Variable	MSD Cuantitativo	MSD Cualitativo
MSD	4.2	MEDIO ALTO
PEF	1.0	BAJO
MIR	4.5	MEDIO ALTO
PAE	4.5	MEDIO ALTO
ASM	5.0	ALTO
SIIPPG	NA	

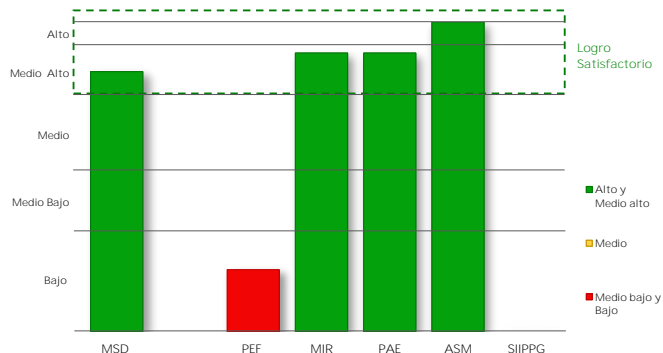

I. Presupuesto de Egresos de la Federación PEF 2017

Valoración PEF Ejercicio t-1		Valoración PEF Ejercicio t	
2016		2017	
Cuantitativa	Cualitativa	Cuantitativa	Cualitativa
1.0	BAJO	1.0	BAJO

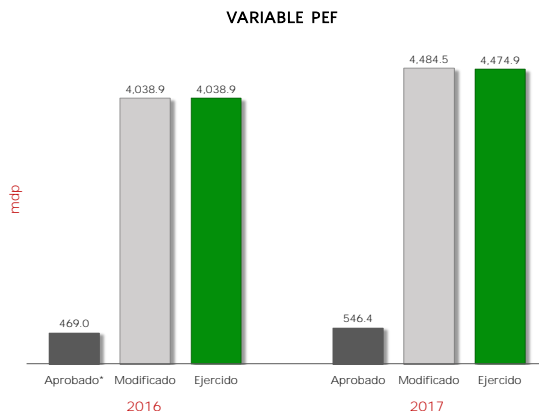

2016					2017					Variable MSD-PEF 2017	
Aprobado*	Modificado	Ejercido	% Ejecución	Valoración MSD	Aprobado	Modificado	Ejercido	% Ejecución	Valoración MSD	Cuantitativo	Cualitativo
469.0	4,038.9	4,038.9	861.2	1.0	546.4	4,484.5	4,474.9	819.0	1.0	1.0	BAJO

mdp: millones de pesos

* Se considera el monto del "Ajuste preventivo al gasto de la Administración Pública Federal para refrendar el compromiso con la estabilidad macroeconómica" y del "Ajuste al gasto público para asegurar la estabilidad de la economía nacional", anunciados el 17 de Febrero y 24 de Julio de 2016, respectivamente.

La variable PEF valora la planeación eficaz del gasto del Pp durante los últimos dos ejercicios fiscales, mediante la variación del presupuesto ejercido reportado en la Cuenta Pública respecto del presupuesto aprobado (o en su caso, del modificado) en el Presupuesto de Egresos de la Federación. A tales variaciones, se les asigna una ponderación de 65% para el ejercicio fiscal valorado y de 35% para el ejercicio fiscal t-1.

II. Matriz de Indicadores para Resultados MIR 2017

Ramo	5	Relaciones Exteriores
------	---	-----------------------

Pp	E002	Atención, protección, servicios y asistencia consulares
----	------	---

1007

Variable y Subvariables	Variable MSD-MIR	
	Cuantitativo	Cualitativo
MIR	4.5	MEDIO ALTO
Calidad	5.0	ALTO
Metas vs Presupuesto	4.3	MEDIO ALTO
Cumplimiento Metas	4.3	MEDIO ALTO

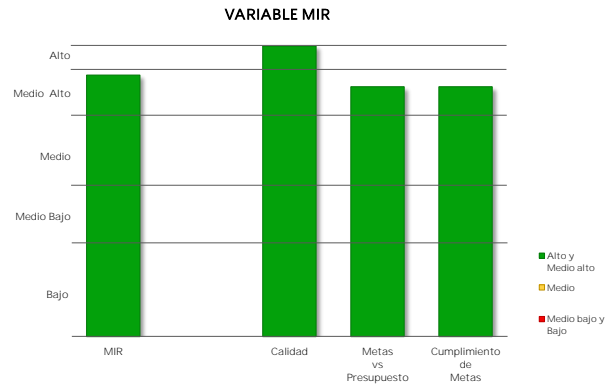

El resultado de la variable MIR se obtiene con base en el promedio simple de las valoraciones de tres subvariables. Para el caso de Pp exentos de registrar MIR, se considera únicamente la subvariable cumplimiento de metas al periodo a partir de los avances de los indicadores de las FID.

Caso 1: Pp obligados a registrar MIR

a) Calidad de la MIR

Año de Valoración	Calificación	Valoración Cuantitativa
2017	87.0	5.0

Calidad MIR considera las valoraciones emitidas por el Consejo Nacional de Evaluación de la Política de Desarrollo Social (CONEVAL) y la Secretaría de Hacienda y Crédito Público (SHCP) a las MIR de los Pp.

b) Metas vs Presupuesto

Indicadores de Propósito comparables entre t y t-1	Mt	Mt-1	Pt (mdp)	Pt-1 (mdp)	Cociente de Metas / Cociente de Presupuesto	Escala MSD
Porcentaje de connacionales atendidos en materia de asistencia y protección consular	96.9	100.1	4,484.5	4,286.6	0.90	3.0
Porcentaje de connacionales y extranjeros, atendidos en materia consular y migratoria	100.0	74.3	4,484.5	4,286.6	1.30	5.0
Porcentaje de personas atendidas en materia de organización comunitaria	103.0	101.7	4,484.5	4,286.6	1.00	5.0

Metas vs Presupuesto mide la variación anual de metas respecto de la variación anual del presupuesto, aplicable solo para indicadores de propósito comparables entre el ejercicio fiscal presente y el anterior. Se obtiene del cociente de las metas modificadas del ejercicio fiscal actual (Mt) y las metas alcanzadas en el ejercicio anterior (Mt-1), respecto del cociente del presupuesto modificado del ejercicio fiscal actual (Pt) y el presupuesto ejercido del ejercicio anterior (Pt-1).

$$V(M, P)_t = \frac{M_t}{M_{t-1}} \cdot \frac{P_t}{P_{t-1}}$$

II. Matriz de Indicadores para Resultados MIR 2017

Ramo	5	Relaciones Exteriores
------	---	-----------------------

Pp	E002	Atención, protección, servicios y asistencia consulares
----	------	---

US07

Variable y Subvariables	Variable MSD-MIR	
	Cuantitativo	Cualitativo
MIR	4.5	MEDIO ALTO
Calidad	5.0	ALTO
Metas vs Presupuesto	4.3	MEDIO ALTO
Cumplimiento Metas	4.3	MEDIO ALTO

El resultado de la variable MIR se obtiene con base en el promedio simple de las valoraciones de tres subvariables. Para el caso de Pp exentos de registrar MIR, se considera únicamente la subvariable cumplimiento de metas al periodo a partir de los avances de los indicadores de las FID.

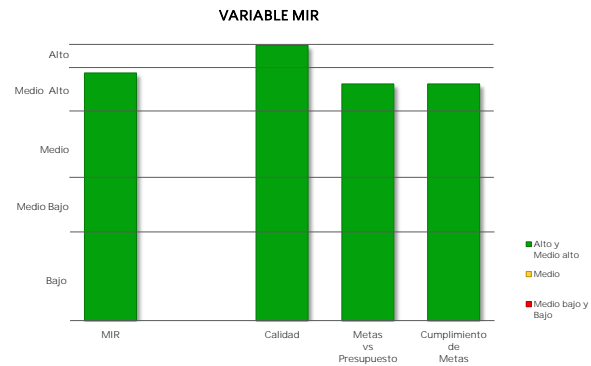

Caso 1: Pp obligados a registrar MIR

c) Cumplimiento de metas de los Indicadores MIR 2017

Indicadores de nivel Propósito	Sentido del Indicador	Meta Aprobada	Meta Ajustada	Meta Alcanzada	% Avance	Cumplimiento MSD
Porcentaje de connacionales atendidos en materia de asistencia y protección consular	Ascendente	100.0	96.9	101.2	104.5	5.0
Porcentaje de connacionales y extranjeros, atendidos en materia consular y migratoria	Ascendente	100.0	100.0	81.2	81.2	3.0
Porcentaje de personas atendidas en materia de organización comunitaria	Ascendente	103.0	103.0	104.9	101.9	5.0

▪ Cumplimiento de Metas al Periodo representa el porcentaje de cumplimiento respecto de las metas modificadas al periodo de los indicadores de nivel Propósito de la MIR considerados como estratégicos, o en su caso, de los indicadores de las FID.

Caso 2: Pp exentos de registrar MIR

Cumplimiento de Metas al Periodo

Núm. FID valoradas	% de Avance Promedio 2017	Valoración Cuantitativa Promedio
NA	NA	NA

III. Programa Anual de Evaluación PAE 2017

Ramo 5 Relaciones Exteriores

Pp E002 Atención, protección, servicios y asistencia consulares

Variable	MSD Cuantitativo	MSD Cualitativo
PAE	● 4.5	MEDIO ALTO

Año PAE	Tipo de Evaluación	MSD-PAE Cuantitativo	MSD-PAE Cualitativo
2016	Evaluación de Diseño	4.5	MEDIO ALTO

Informe(s) de Evaluación

Evaluación de Diseño

www.transparenciapresupuestaria.gob.mx/work/models/PTP/programas/sed/evaluaciones/2016/05e002pdi16.pdf

Método de Cálculo

Con base en el Proceso Analítico Jerárquico (AHP por sus siglas en inglés), así como las equivalencias de valoraciones referidas en la Nota Metodológica del MSD, se obtienen los siguientes pesos para cada uno de los conceptos considerados:

NOTA: en caso de que los Informes Finales de Evaluación no contengan la valoración de alguna de las variables establecidas en el MSD, se reasignan las ponderaciones de manera proporcional entre las variables que cuenten con información de desempeño.

Peso / Concepto / Variable

Evaluación de Diseño

- 0.337 Valoración de Identificación del Problema (X1)
- 0.220 Valoración de Contribución a los Objetivos Estratégicos y Nacionales (X2)
- 0.271 Valoración de Vinculación con las Reglas de Operación y Normatividad Aplicable (X3)
- 0.172 Valoración de Identificación de la Población Potencial y Objetivo (X4)

Fórmula

Evaluación de Diseño

$$VED = 0.337 (X1) + 0.220 (X2) + 0.271 (X3) + 0.172 (X4)$$

* La variable PAE se obtiene a partir de la Valoración Cuantitativa Global Incorporada en los Informes Finales de las evaluaciones externas realizadas a los Programas presupuestarios (Pp) en el marco de los Programas Anuales de Evaluación.

* Dado que los Pp pueden haber sido objeto de más de una evaluación externa, el MSD considera la evaluación más reciente efectuada a partir del año PAE 2013.

* En caso de que un Pp cuente con más de una evaluación que refleje al mismo año, se promedian los resultados cuantitativos obtenidos en dichas evaluaciones.

* Para mayor detalle acerca del método de cálculo de la variable, ver la Nota Metodológica actualizada 2018.

IV. Aspectos Susceptibles de Mejora ASM 2017

Ramo 5 Relaciones Exteriores

Pp E002 Atención, protección, servicios y asistencia consulares

Variable	MSD Cuantitativo	MSD Cualitativo
ASM	5.0	ALTO

Aspectos Susceptibles de Mejora	Año Recomendación	% Avance	Promedio de % Avance
Al tener identificados y cuantificados los gastos se garantiza la transparencia en la ejecución del programa de manera que pueda ser pública.	2015	100.0	96.9
No cuenta con Manuales de Procedimientos.	2015	100.0	
Se recomienda elaborar colegios colegios para las entrevistas que realizan los funcionarios al evaluar la situación particular de cada caso. Esto garantizará que la información mínima que se recopila y se otorga al connacional es completa y uniforme.	2015	100.0	
Modificación del Propósitos en la Matriz de indicadores.	2016	100.0	
Colaboración con las diferentes Instituciones de la APF sobre temas de interes para el Pp	2016	100.0	
Comunicación al DGSEyRH solicitando la estructura funcional para la mejor distribución de los recursos humanos	2016	100.0	
Planeación estratégica del programa presupuestario en donde se agrupen todas las áreas involucradas	2016	100.0	
Comunicación más eficiente con la red de organizaciones de la sociedad civil	2016	100.0	
Creación un sistema informático propio para el control de su población	2016	75.0	
Rediseño procesos y procedimientos tanto en documentos como el las actividades de campo y que sean consistentes con la lógica conceptual del programa y su diseño.	2016	75.0	
Difusión de la contribución del programa con los objetivos del PND y del programa sectorial, a fin de que la sociedad conozca los servicios que brindan	2016	100.0	
Elaboración de un Diagnóstico de la creación del programa y difundirlo en las áreas responsables de la operación del Pp D2lo que implica la elaboración de un nuevo árbol de problemas y objetivos para identificación del problema a resolver, así como sus causas y efectos de todas las UURR que integran el Pp. que describa con mayor exactitud la situación a la que se pretende llegar. y definir una sola área de enfoque / población objetivo, en concordancia con la Metodología del Marco	2016	100.0	
Elaboración de un mecanismo que permita contabilizar la población de mexicanos y extranjeros en el exterior que solicitan el servicio consular y migratorio por parte de las representaciones de México en el exterior, a fin de tener datos que proporcione cifras sobre la población atendida.	2016	100.0	
Revisión integral de la MIR al nivel de Componente así como complementar las Actividades necesarias para llegar a logro de sus componentes, establecer Indicadores medibles y monitoreables como una relación entre dos variables, que permitan más elementos de comparación y control: perfeccionar las características de los indicadores, verificar los medios de verificación y supuestos. Se recomienda contar con indicadores de calidad, que puedan medir el grado de aceptación o	2016	100.0	
Creación un sistema informático propio para el control de su población	2016	100.0	

NOTA: La ficha muestra solo 15 de los 16 ASM registrados por el Programa presupuestario

La variable ASM engloba el porcentaje de avance promedio de todas las acciones comprometidas por parte de los responsables del Programa presupuestario, a partir del año de recomendación 2013. Para mayor detalle acerca del método de cálculo de la variable, ver la Nota Metodológica actualizada a 2018.

MODELO SINTÉTICO DE INFORMACIÓN DEL DESEMPEÑO (MSD) Ejercicio Fiscal 2017

Ramo	5	Relaciones Exteriores
------	---	-----------------------

Pp	E006	Fortalecimiento de las capacidades del Servicio Exterior Mexicano y de la Cancillería.
----	------	--

Variable	MSD Cuantitativo	MSD Cualitativo
MSD	4.4	MEDIO ALTO
PEF	3.8	MEDIO ALTO
MIR	4.7	ALTO
PAE	NA	
ASM	NA	
SIIPPG	NA	

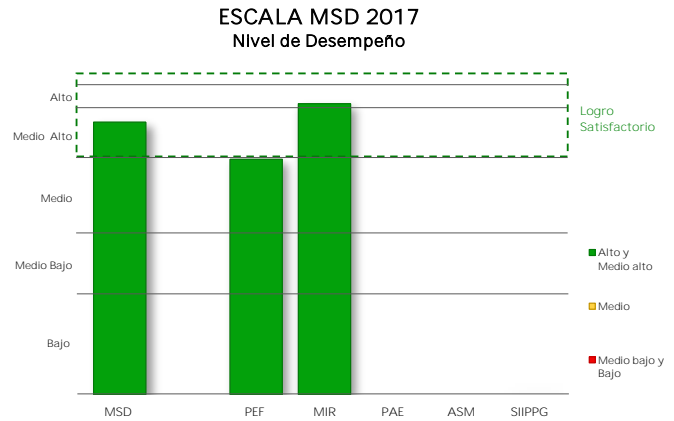

I. Presupuesto de Egresos de la Federación PEF 2017

Valoración PEF Ejercicio t-1		Valoración PEF Ejercicio t	
2016		2017	
Cuantitativa	Cualitativa	Cuantitativa	Cualitativa
3.5	MEDIO	4.0	MEDIO ALTO

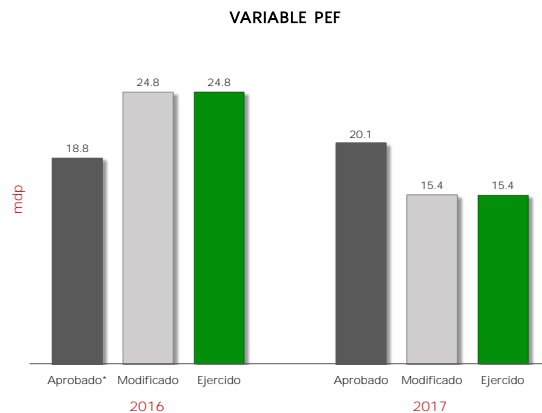

2016					2017					Variable MSD-PEF 2017	
Aprobado*	Modificado	Ejercido	% Ejecución	Valoración MSD	Aprobado	Modificado	Ejercido	% Ejecución	Valoración MSD	Cuantitativo	Cualitativo
18.8	24.8	24.8	132.1	3.5	20.1	15.4	15.4	76.5	4.0	3.8	MEDIO ALTO

mdp: millones de pesos

* Se considera el monto del "Ajuste preventivo al gasto de la Administración Pública Federal para refrendar el compromiso con la estabilidad macroeconómica" y del "Ajuste al gasto público para asegurar la estabilidad de la economía nacional", anunciados el 17 de Febrero y 24 de Julio de 2016, respectivamente.

La variable PEF valora la planeación eficaz del gasto del Pp durante los últimos dos ejercicios fiscales, mediante la variación del presupuesto ejercido reportado en la Cuenta Pública respecto del presupuesto aprobado (o en su caso, del modificado) en el Presupuesto de Egresos de la Federación. A tales variaciones, se les asigna una ponderación de 65% para el ejercicio fiscal valorado y de 35% para el ejercicio fiscal t-1.

II. Matriz de Indicadores para Resultados MIR 2017

Ramo 5 Relaciones Exteriores

Pp E006 Fortalecimiento de las capacidades del Servicio Exterior Mexicano y de la Cancillería.

000

Variable y Subvariables	Variable MSD-MIR	
	Cuantitativo	Cualitativo
MIR	● 4.7	ALTO
Calidad	● 5.0	ALTO
Metas vs Presupuesto	● 5.0	ALTO
Cumplimiento Metas	● 4.0	MEDIO ALTO

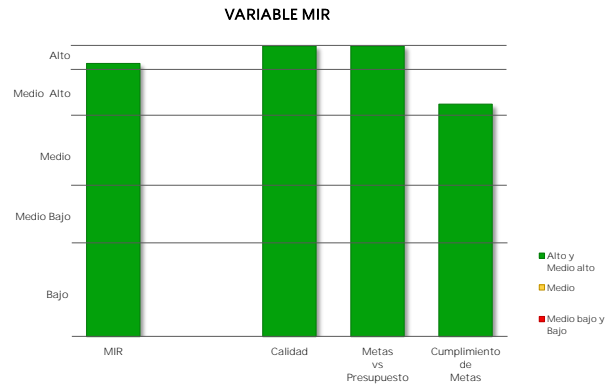

El resultado de la variable MIR se obtiene con base en el promedio simple de las valoraciones de tres subvariables. Para el caso de Pp exentos de registrar MIR, se considera únicamente la subvariable cumplimiento de metas al periodo a partir de los avances de los indicadores de las FID.

Caso 1: Pp obligados a registrar MIR

a) Calidad de la MIR

Año de Valoración	Calificación	Valoración Cuantitativa
2017	92.3	5.0

Calidad MIR considera las valoraciones emitidas por el Consejo Nacional de Evaluación de la Política de Desarrollo Social (CONEVAL) y la Secretaría de Hacienda y Crédito Público (SHCP) a las MIR de los Pp.

b) Metas vs Presupuesto

Indicadores de Propósito comparables entre t y t-1	Mt	Mt-1	Pt (mdp)	Pt-1 (mdp)	Cociente de Metas / Cociente de Presupuesto	Escala MSD
Porcentaje de actos académicos coordinados anualmente por el IMR.	100.0	111.7	15.4	26.3	1.50	5.0

Metas vs Presupuesto mide la variación anual de metas respecto de la variación anual del presupuesto, aplicable solo para indicadores de propósito comparables entre el ejercicio fiscal presente y el anterior. Se obtiene del cociente de las metas modificadas del ejercicio fiscal actual (Mt) y las metas alcanzadas en el ejercicio anterior (Mt-1), respecto del cociente del presupuesto modificado del ejercicio fiscal actual (Pt) y el presupuesto ejercido del ejercicio anterior (Pt-1).

$$V(M, P)_t = \frac{M_t}{M_{t-1}} \cdot \frac{P_{t-1}}{P_t}$$

II. Matriz de Indicadores para Resultados MIR 2017

Ramo 5 Relaciones Exteriores

Pp E006 Fortalecimiento de las capacidades del Servicio Exterior Mexicano y de la Cancillería.

000

Variable y Subvariables	Variable MSD-MIR	
	Cuantitativo	Cualitativo
MIR	● 4.7	ALTO
Calidad	● 5.0	ALTO
Metas vs Presupuesto	● 5.0	ALTO
Cumplimiento Metas	● 4.0	MEDIO ALTO

El resultado de la variable MIR se obtiene con base en el promedio simple de las valoraciones de tres subvariables. Para el caso de Pp exentos de registrar MIR, se considera únicamente la subvariable cumplimiento de metas al periodo a partir de los avances de los indicadores de las FID.

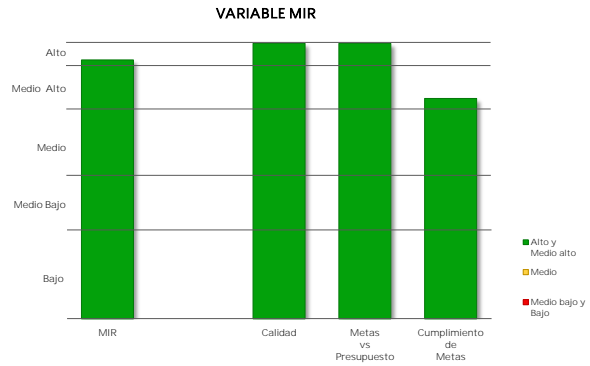

Caso 1: Pp obligados a registrar MIR

c) Cumplimiento de metas de los Indicadores MIR 2017

Indicadores de nivel Propósito	Sentido del Indicador	Meta Aprobada	Meta Ajustada	Meta Alcanzada	% Avance	Cumplimiento MSD
Porcentaje de actos académicos coordinados anualmente por el IMR.	Ascendente	100.0	ND	114.3	114.3	4.0

▪ Cumplimiento de Metas al Periodo representa el porcentaje de cumplimiento respecto de las metas modificadas al periodo de los indicadores de nivel Propósito de la MIR considerados como estratégicos, o en su caso, de los indicadores de las FID.

Caso 2: Pp exentos de registrar MIR

Cumplimiento de Metas al Periodo

Núm. FID valoradas	% de Avance Promedio 2017	Valoración Cuantitativa Promedio
NA	NA	NA

MODELO SINTÉTICO DE INFORMACIÓN DEL DESEMPEÑO (MSD) Ejercicio Fiscal 2017

Ramo 5 Relaciones Exteriores

Pp K025 Proyectos de Inmuebles (oficinas administrativas)

Variable	MSD Cuantitativo	MSD Cualitativo
MSD	● 3.8	MEDIO ALTO
PEF	● 4.0	MEDIO ALTO
MIR	● 3.7	MEDIO
PAE	NA	
ASM	NA	
SIIPPG	NA	

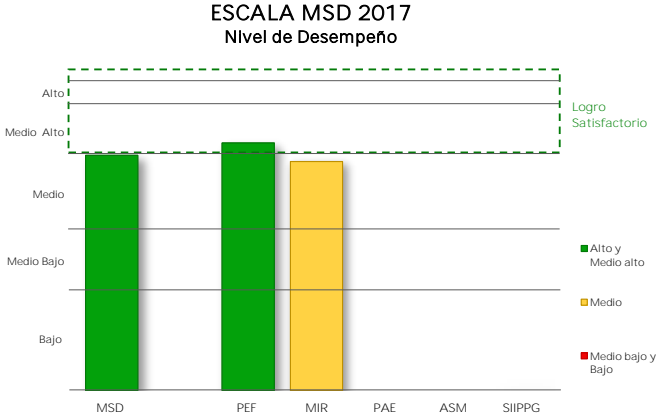

I. Presupuesto de Egresos de la Federación PEF 2017

Valoración PEF Ejercicio t-1		Valoración PEF Ejercicio t	
2016		2017	
Cuantitativa	Cualitativa	Cuantitativa	Cualitativa
5.0	ALTO	3.5	MEDIO

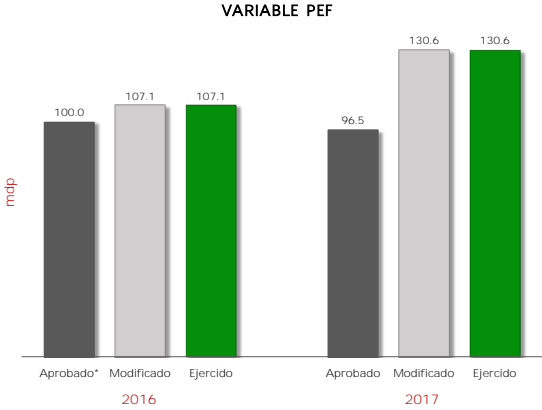

2016					2017					Variable MSD-PEF 2017	
Aprobado*	Modificado	Ejercido	% Ejecución	Valoración MSD	Aprobado	Modificado	Ejercido	% Ejecución	Valoración MSD	Cuantitativo	Cualitativo
100.0	107.1	107.1	107.1	5.0	96.5	130.6	130.6	135.3	3.5	● 4.0	MEDIO ALTO

mdp: millones de pesos.
* Se considera el monto del "Ajuste preventivo al gasto de la Administración Pública Federal para refrendar el compromiso con la estabilidad macroeconómica" y del "Ajuste al gasto público para asegurar la estabilidad de la economía nacional", anunciados el 17 de Febrero y 24 de Julio de 2016, respectivamente.

La variable PEF valora la planeación eficaz del gasto del Pp durante los últimos dos ejercicios fiscales, mediante la variación del presupuesto ejercido reportado en la Cuenta Pública respecto del presupuesto aprobado (o en su caso, del modificado) en el Presupuesto de Egresos de la Federación. A tales variaciones, se les asigna una ponderación de 65% para el ejercicio fiscal valorado y de 35% para el ejercicio fiscal t-1.

II. Matriz de Indicadores para Resultados MIR 2017

Ramo 5 Relaciones Exteriores

Pp K025 Proyectos de Inmuebles (oficinas administrativas)

MSD

Variable y Subvariables	Variable MSD-MIR	
	Cuantitativo	Cualitativo
MIR	3.7	MEDIO
Calidad	3.0	MEDIO
Metas vs Presupuesto	3.0	MEDIO
Cumplimiento Metas	5.0	ALTO

El resultado de la variable MIR se obtiene con base en el promedio simple de las valoraciones de tres subvariables. Para el caso de Pp exentos de registrar MIR, se considera únicamente la subvariable cumplimiento de metas al periodo a partir de los avances de los indicadores de las FID.

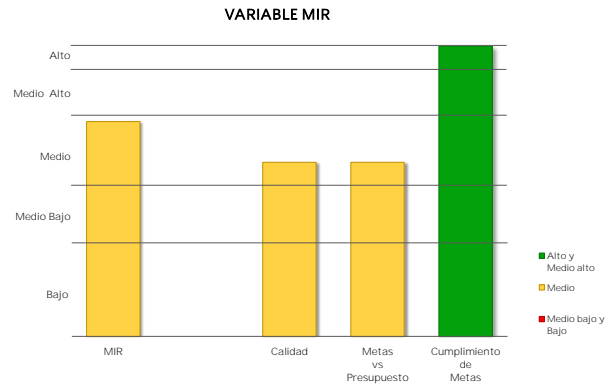

Caso 1: Pp obligados a registrar MIR

a) Calidad de la MIR

Año de Valoración	Calificación	Valoración Cuantitativa
2017	70.6	3.0

Calidad MIR considera las valoraciones emitidas por el Consejo Nacional de Evaluación de la Política de Desarrollo Social (CONEVAL) y la Secretaría de Hacienda y Crédito Público (SHCP) a las MIR de los Pp.

b) Metas vs Presupuesto

Indicadores de Propósito comparables entre t y t-1	Mt	Mt-1	Pt (mdp)	Pt-1 (mdp)	Cociente de Metas / Cociente de Presupuesto	Escala MSD
Porcentaje de pagos realizados para dar cumplimiento al contrato de arrendamiento financiero.	100.0	100.0	130.6	113.7	0.90	3.0

Metas vs Presupuesto mide la variación anual de metas respecto de la variación anual del presupuesto, aplicable solo para indicadores de propósito comparables entre el ejercicio fiscal presente y el anterior. Se obtiene del cociente de las metas modificadas del ejercicio fiscal actual (Mt) y las metas alcanzadas en el ejercicio anterior (Mt-1), respecto del cociente del presupuesto modificado del ejercicio fiscal actual (Pt) y el presupuesto ejercido del ejercicio anterior (Pt-1).

$$V(M,P)_t = \frac{\frac{M_t}{M_{t-1}}}{\frac{P_t}{P_{t-1}}}$$

II. Matriz de Indicadores para Resultados MIR 2017

Ramo	5	Relaciones Exteriores
------	---	-----------------------

Pp	K025	Proyectos de Inmuebles (oficinas administrativas)
----	------	---

4025

Variable y Subvariables	Variable MSD-MIR	
	Cuantitativo	Cualitativo
MIR	3.7	MEDIO
Calidad	3.0	MEDIO
Metas vs Presupuesto	3.0	MEDIO
Cumplimiento Metas	5.0	ALTO

El resultado de la variable MIR se obtiene con base en el promedio simple de las valoraciones de tres subvariables. Para el caso de Pp exentos de registrar MIR, se considera únicamente la subvariable cumplimiento de metas al periodo a partir de los avances de los indicadores de las FID.

VARIABLE MIR

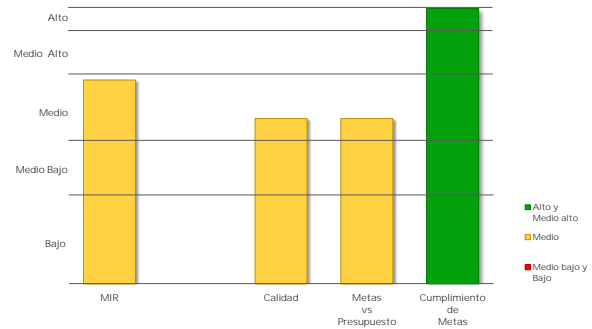

Caso 1: Pp obligados a registrar MIR

c) Cumplimiento de metas de los Indicadores MIR 2017

Indicadores de nivel Propósito	Sentido del Indicador	Meta Aprobada	Meta Ajustada	Meta Alcanzada	% Avance	Cumplimiento MSD
Porcentaje de pagos realizados para dar cumplimiento al contrato de arrendamiento financiero.	Ascendente	100.0	100.0	100.0	100.0	5.0

- Cumplimiento de Metas al Periodo representa el porcentaje de cumplimiento respecto de las metas modificadas al periodo de los indicadores de nivel Propósito de la MIR considerados como estratégicos, o en su caso, de los indicadores de las FID.

Caso 2: Pp exentos de registrar MIR

Cumplimiento de Metas al Periodo

Núm. FID valoradas	% de Avance Promedio 2017	Valoración Cuantitativa Promedio
NA	NA	NA

MODELO SINTÉTICO DE INFORMACIÓN DEL DESEMPEÑO (MSD) Ejercicio Fiscal 2017

Ramo	5	Relaciones Exteriores
------	---	-----------------------

Pp	M001	Actividades de apoyo administrativo
----	------	-------------------------------------

Variable	MSD Cuantitativo	MSD Cualitativo
MSD	3.7	MEDIO
PEF	1.0	BAJO
MIR	5.0	ALTO
PAE	NA	
ASM	NA	
SIIPPG	NA	

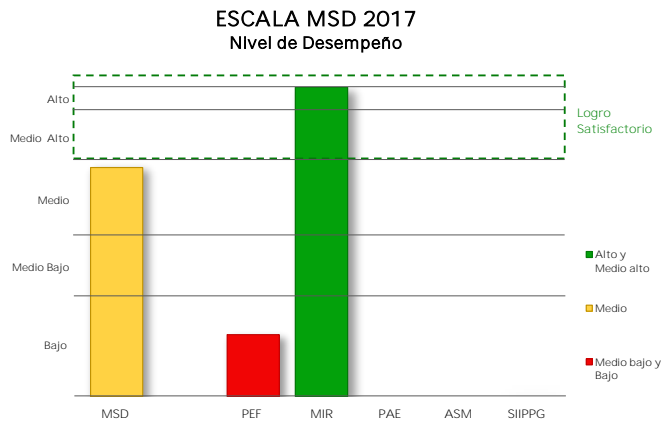

I. Presupuesto de Egresos de la Federación PEF 2017

Valoración PEF Ejercicio t-1		Valoración PEF Ejercicio t	
2016		2017	
Cuantitativa	Cualitativa	Cuantitativa	Cualitativa
1.0	BAJO	1.0	BAJO

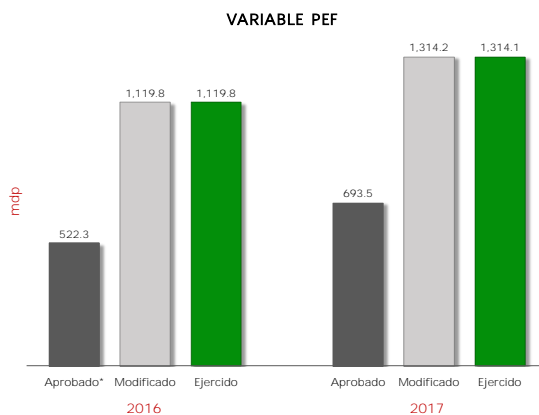

2016					2017					Variable MSD-PEF 2017	
Aprobado*	Modificado	Ejercido	% Ejecución	Valoración MSD	Aprobado	Modificado	Ejercido	% Ejecución	Valoración MSD	Cuantitativo	Cualitativo
522.3	1,119.8	1,119.8	216.8	1.0	693.5	1,314.2	1,314.1	189.5	1.0	1.0	BAJO

mdp: millones de pesos

* Se considera el monto del "Ajuste preventivo al gasto de la Administración Pública Federal para refrendar el compromiso con la estabilidad macroeconómica" y del "Ajuste al gasto público para asegurar la estabilidad de la economía nacional", anunciados el 17 de Febrero y 24 de Julio de 2016, respectivamente.

La variable PEF valora la planeación eficaz del gasto del Pp durante los últimos dos ejercicios fiscales, mediante la variación del presupuesto ejercido reportado en la Cuenta Pública respecto del presupuesto aprobado (o en su caso, del modificado) en el Presupuesto de Egresos de la Federación. A tales variaciones, se les asigna una ponderación de 65% para el ejercicio fiscal valorado y de 35% para el ejercicio fiscal t-1.

II. Matriz de Indicadores para Resultados MIR 2017

Ramo 5 Relaciones Exteriores

Pp M001 Actividades de apoyo administrativo

MDS

Variable y Subvariables	Variable MSD-MIR	
	Cuantitativo	Cualitativo
MIR	● 5.0	ALTO
Calidad	NA	
Metas vs Presupuesto	NA	
Cumplimiento Metas	● 5.0	ALTO

El resultado de la variable MIR se obtiene con base en el promedio simple de las valoraciones de tres subvariables. Para el caso de Pp exentos de registrar MIR, se considera únicamente la subvariable cumplimiento de metas al periodo a partir de los avances de los indicadores de las FID.

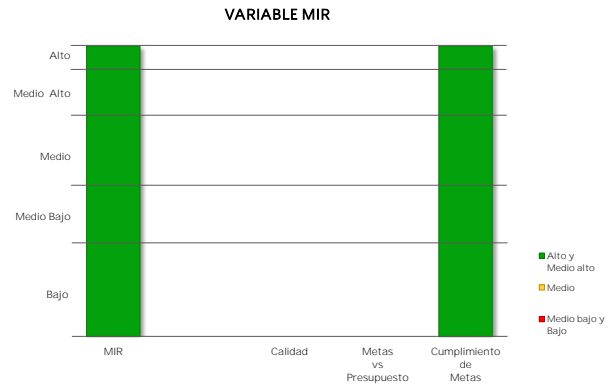

Caso 1: Pp obligados a registrar MIR

a) Calidad de la MIR

Año de Valoración	Calificación	Valoración Cuantitativa
NA	NA	NA

Calidad MIR considera las valoraciones emitidas por el Consejo Nacional de Evaluación de la Política de Desarrollo Social (CONEVAL) y la Secretaría de Hacienda y Crédito Público (SHCP) a las MIR de los Pp.

b) Metas vs Presupuesto

Indicadores de Propósito comparables entre t y t-1	Mt	Mt-1	Pt (mdp)	Pt-1 (mdp)	Cociente de Metas / Cociente de Presupuesto	Escala MSD
--	----	------	----------	------------	---	------------

Metas vs Presupuesto mide la variación anual de metas respecto de la variación anual del presupuesto, aplicable solo para indicadores de propósito comparables entre el ejercicio fiscal presente y el anterior. Se obtiene del cociente de las metas modificadas del ejercicio fiscal actual (Mt) y las metas alcanzadas en el ejercicio anterior (Mt-1), respecto del cociente del presupuesto modificado del ejercicio fiscal actual (Pt) y el presupuesto ejercido del ejercicio anterior (Pt-1).

$$V(M,P)_t = \frac{\frac{M_t}{M_{t-1}}}{\frac{P_t}{P_{t-1}}}$$

II. Matriz de Indicadores para Resultados MIR 2017

Ramo 5 Relaciones Exteriores

Pp MO01 Actividades de apoyo administrativo

MOIS

Variable y Subvariables	Variable MSD-MIR	
	Cuantitativo	Cualitativo
MIR	● 5.0	ALTO
Calidad	NA	
Metas vs Presupuesto	NA	
Cumplimiento Metas	● 5.0	ALTO

El resultado de la variable MIR se obtiene con base en el promedio simple de las valoraciones de tres subvariables. Para el caso de Pp exentos de registrar MIR, se considera únicamente la subvariable cumplimiento de metas al periodo a partir de los avances de los indicadores de las FID.

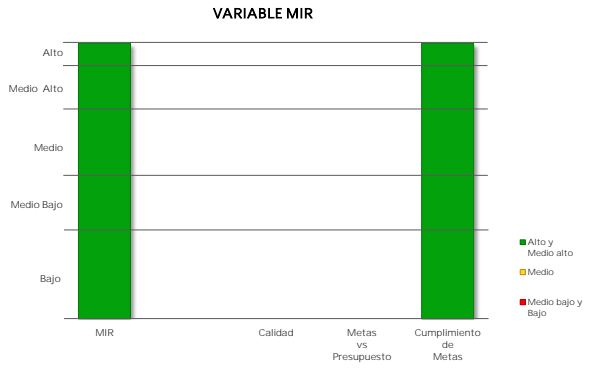

Caso 1: Pp obligados a registrar MIR

c) Cumplimiento de metas de los Indicadores MIR 2017

Indicadores de nivel Propósito	Sentido del Indicador	Meta Aprobada	Meta Ajustada	Meta Alcanzada	% Avance	Cumplimiento MSD

▪ Cumplimiento de Metas al Periodo representa el porcentaje de cumplimiento respecto de las metas modificadas al periodo de los indicadores de nivel Propósito de la MIR considerados como estratégicos, o en su caso, de los indicadores de las FID.

Caso 2: Pp exentos de registrar MIR

Cumplimiento de Metas al Periodo

Núm. FID valoradas	% de Avance Promedio 2017	Valoración Cuantitativa Promedio
1	100.0	5.0

MODELO SINTÉTICO DE INFORMACIÓN DEL DESEMPEÑO (MSD)
Ejercicio Fiscal 2017

Ramo 5 Relaciones Exteriores

Pp 0001 Actividades de apoyo a la función pública y buen gobierno

Variable	MSD Cuantitativo	MSD Cualitativo
MSD	4.3	MEDIO ALTO
PEF	4.0	MEDIO ALTO
MIR	4.5	MEDIO ALTO
PAE	NA	
ASM	NA	
SIIPPG	NA	

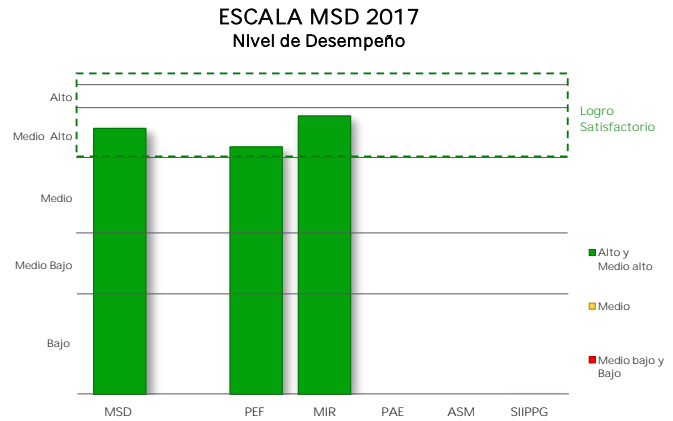

I. Presupuesto de Egresos de la Federación
PEF 2017

Valoración PEF Ejercicio t-1		Valoración PEF Ejercicio t	
2016		2017	
Cuantitativa	Cualitativa	Cuantitativa	Cualitativa
3.0	MEDIO	4.5	MEDIO ALTO

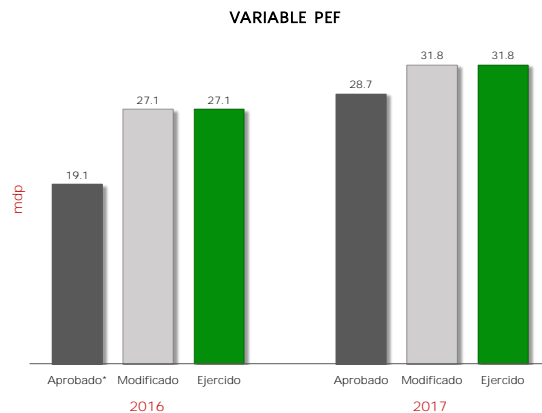

2016					2017					Variable MSD-PEF 2017	
Aprobado*	Modificado	Ejercido	% Ejecución	Valoración MSD	Aprobado	Modificado	Ejercido	% Ejecución	Valoración MSD	Cuantitativo	Cualitativo
19.1	27.1	27.1	141.9	3.0	28.7	31.8	31.8	110.8	4.5	4.0	MEDIO ALTO

mdp: millones de pesos

* Se considera el monto del "Ajuste preventivo al gasto de la Administración Pública Federal para refrendar el compromiso con la estabilidad macroeconómica" y del "Ajuste al gasto público para asegurar la estabilidad de la economía nacional", anunciados el 17 de Febrero y 24 de Julio de 2016, respectivamente.

La variable PEF valora la planeación eficaz del gasto del Pp durante los últimos dos ejercicios fiscales, mediante la variación del presupuesto ejercido reportado en la Cuenta Pública respecto del presupuesto aprobado (o en su caso, del modificado) en el Presupuesto de Egresos de la Federación. A tales variaciones, se les asigna una ponderación de 65% para el ejercicio fiscal valorado y de 35% para el ejercicio fiscal t-1.

II. Matriz de Indicadores para Resultados MIR 2017

Ramo 5 Relaciones Exteriores

Pp 0001 Actividades de apoyo a la función pública y buen gobierno

Variable y Subvariables	Variable MSD-MIR	
	Cuantitativo	Cualitativo
MIR	● 4.5	MEDIO ALTO
Calidad	NA	
Metas vs Presupuesto	NA	
Cumplimiento Metas	● 4.5	MEDIO ALTO

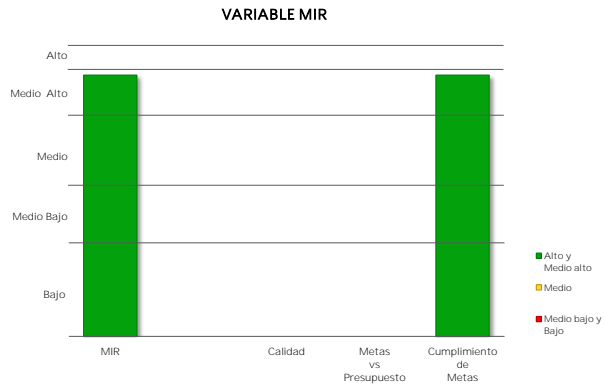

El resultado de la variable MIR se obtiene con base en el promedio simple de las valoraciones de tres subvariables. Para el caso de Pp exentos de registrar MIR, se considera únicamente la subvariable cumplimiento de metas al periodo a partir de los avances de los indicadores de las FID.

Caso 1: Pp obligados a registrar MIR

a) Calidad de la MIR

Año de Valoración	Calificación	Valoración Cuantitativa
NA	NA	NA

Calidad MIR considera las valoraciones emitidas por el Consejo Nacional de Evaluación de la Política de Desarrollo Social (CONEVAL) y la Secretaría de Hacienda y Crédito Público (SHCP) a las MIR de los Pp.

b) Metas vs Presupuesto

Indicadores de Propósito comparables entre t y t-1	Mt	Mt-1	Pt (mdp)	Pt-1 (mdp)	Cociente de Metas / Cociente de Presupuesto	Escala MSD
--	----	------	----------	------------	---	------------

Metas vs Presupuesto mide la variación anual de metas respecto de la variación anual del presupuesto, aplicable solo para indicadores de propósito comparables entre el ejercicio fiscal presente y el anterior. Se obtiene del cociente de las metas modificadas del ejercicio fiscal actual (Mt) y las metas alcanzadas en el ejercicio anterior (Mt-1), respecto del cociente del presupuesto modificado del ejercicio fiscal actual (Pt) y el presupuesto ejercido del ejercicio anterior (Pt-1).

$$V(M,P)_t = \frac{M_t}{M_{t-1}} \cdot \frac{P_{t-1}}{P_t}$$

II. Matriz de Indicadores para Resultados MIR 2017

Ramo	5	Relaciones Exteriores
------	---	-----------------------

Pp	O001	Actividades de apoyo a la función pública y buen gobierno
----	------	---

0000

Variable y Subvariables	Variable MSD-MIR	
	Cuantitativo	Cualitativo
MIR	● 4.5	MEDIO ALTO
Calidad	NA	
Metas vs Presupuesto	NA	
Cumplimiento Metas	● 4.5	MEDIO ALTO

El resultado de la variable MIR se obtiene con base en el promedio simple de las valoraciones de tres subvariables. Para el caso de Pp exentos de registrar MIR, se considera únicamente la subvariable cumplimiento de metas al periodo a partir de los avances de los indicadores de las FID.

VARIABLE MIR

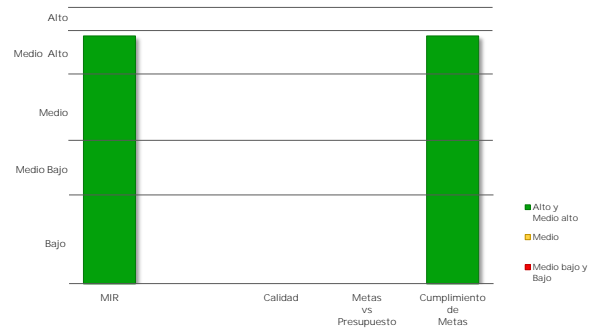

Caso 1: Pp obligados a registrar MIR

c) Cumplimiento de metas de los Indicadores MIR 2017

Indicadores de nivel Propósito	Sentido del Indicador	Meta Aprobada	Meta Ajustada	Meta Alcanzada	% Avance	Cumplimiento MSD

- Cumplimiento de Metas al Periodo representa el porcentaje de cumplimiento respecto de las metas modificadas al periodo de los indicadores de nivel Propósito de la MIR considerados como estratégicos, o en su caso, de los indicadores de las FID.

Caso 2: Pp exentos de registrar MIR

Cumplimiento de Metas al Periodo

Núm. FID valoradas	% de Avance Promedio 2017	Valoración Cuantitativa Promedio
4	105.1	4.5

MODELO SINTÉTICO DE INFORMACIÓN DEL DESEMPEÑO (MSD) Ejercicio Fiscal 2017

Ramo 5 Relaciones Exteriores

Pp P001 Coordinación, promoción y ejecución de la Cooperación Internacional para el desarrollo

Variable	MSD Cuantitativo	MSD Cualitativo
MSD	4.2	MEDIO ALTO
PEF	3.9	MEDIO ALTO
MIR	3.5	MEDIO
PAE	4.1	MEDIO ALTO
ASM	5.0	ALTO
SIIPPG	NA	

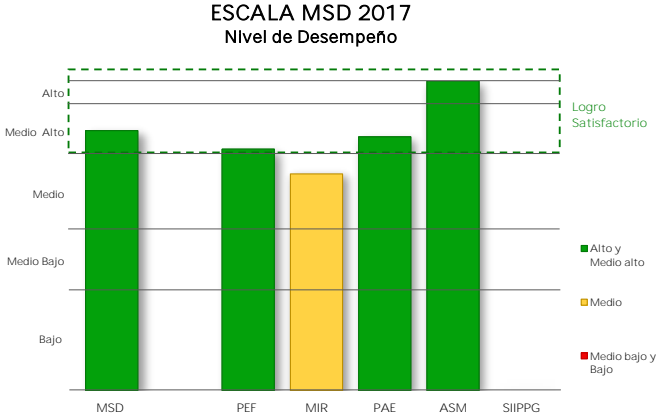

I. Presupuesto de Egresos de la Federación PEF 2017

Valoración PEF Ejercicio t-1		Valoración PEF Ejercicio t	
2016		2017	
Cuantitativa	Cualitativa	Cuantitativa	Cualitativa
4.5	MEDIO ALTO	3.5	MEDIO

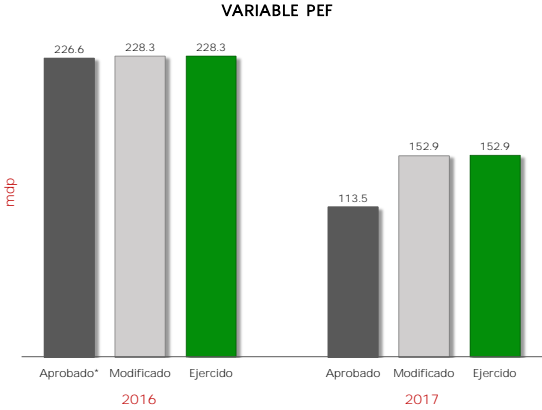

2016					2017					Variable MSD-PEF 2017	
Aprobado*	Modificado	Ejercido	% Ejecución	Valoración MSD	Aprobado	Modificado	Ejercido	% Ejecución	Valoración MSD	Cuantitativo	Cualitativo
226.6	228.3	228.3	114.2	4.5	113.5	152.9	152.9	134.8	3.5	3.9	MEDIO ALTO

mdp: millones de pesos.
* Se considera el monto del "Ajuste preventivo al gasto de la Administración Pública Federal para refrendar el compromiso con la estabilidad macroeconómica" y del "Ajuste al gasto público para asegurar la estabilidad de la economía nacional", anunciados el 17 de Febrero y 24 de Julio de 2016, respectivamente.

La variable PEF valora la planeación eficaz del gasto del Pp durante los últimos dos ejercicios fiscales, mediante la variación del presupuesto ejercido reportado en la Cuenta Pública respecto del presupuesto aprobado (o en su caso, del modificado) en el Presupuesto de Egresos de la Federación. A tales variaciones, se les asigna una ponderación de 65% para el ejercicio fiscal valorado y de 35% para el ejercicio fiscal t-1.

II. Matriz de Indicadores para Resultados MIR 2017

Ramo 5 Relaciones Exteriores

Pp P001 Coordinación, promoción y ejecución de la Cooperación Internacional para el desarrollo

Variable y Subvariables	Variable MSD-MIR	
	Cuantitativo	Cualitativo
MIR	● 3.5	MEDIO
Calidad	● 5.0	ALTO
Metas vs Presupuesto	NA	
Cumplimiento Metas	● 2.0	MEDIO BAJO

El resultado de la variable MIR se obtiene con base en el promedio simple de las valoraciones de tres subvariables. Para el caso de Pp exentos de registrar MIR, se considera únicamente la subvariable cumplimiento de metas al periodo a partir de los avances de los indicadores de las FID.

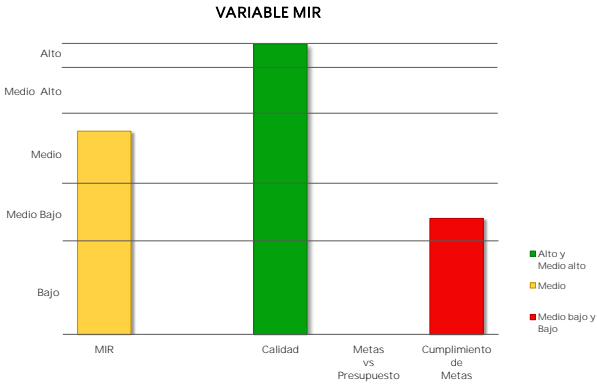

Caso 1: Pp obligados a registrar MIR

a) Calidad de la MIR

Año de Valoración	Calificación	Valoración Cuantitativa
2017	95.3	5.0

Calidad MIR considera las valoraciones emitidas por el Consejo Nacional de Evaluación de la Política de Desarrollo Social (CONEVAL) y la Secretaría de Hacienda y Crédito Público (SHCP) a las MIR de los Pp.

b) Metas vs Presupuesto

Indicadores de Propósito comparables entre t y t-1	Mt	Mt-1	Pt (mdp)	Pt-1 (mdp)	Cociente de Metas / Cociente de Presupuesto	Escala MSD
--	----	------	----------	------------	---	------------

Metas vs Presupuesto mide la variación anual de metas respecto de la variación anual del presupuesto, aplicable solo para indicadores de propósito comparables entre el ejercicio fiscal presente y el anterior. Se obtiene del cociente de las metas modificadas del ejercicio fiscal actual (Mt) y las metas alcanzadas en el ejercicio anterior (Mt-1), respecto del cociente del presupuesto modificado del ejercicio fiscal actual (Pt) y el presupuesto ejercido del ejercicio anterior (Pt-1).

$$V(M,P)_t = \frac{M_t}{M_{t-1}} \cdot \frac{P_{t-1}}{P_t}$$

II. Matriz de Indicadores para Resultados MIR 2017

Ramo	5	Relaciones Exteriores
------	---	-----------------------

Pp	P001	Coordinación, promoción y ejecución de la Cooperación Internacional para el desarrollo
----	------	--

MSD

Variable y Subvariables	Variable MSD-MIR	
	Cuantitativo	Cualitativo
MIR	3.5	MEDIO
Calidad	5.0	ALTO
Metas vs Presupuesto	NA	
Cumplimiento Metas	2.0	MEDIO BAJO

El resultado de la variable MIR se obtiene con base en el promedio simple de las valoraciones de tres subvariables. Para el caso de Pp exentos de registrar MIR, se considera únicamente la subvariable cumplimiento de metas al periodo a partir de los avances de los indicadores de las FID.

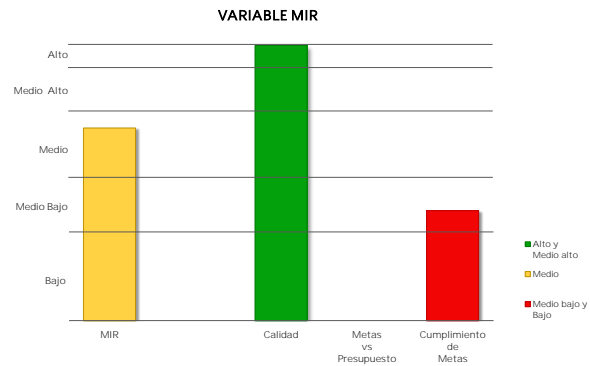

Caso 1: Pp obligados a registrar MIR

c) Cumplimiento de metas de los Indicadores MIR 2017

Indicadores de nivel Propósito	Sentido del Indicador	Meta Aprobada	Meta Ajustada	Meta Alcanzada	% Avance	Cumplimiento MSD
Incremento en el número de instituciones públicas mexicanas que reportan en el RENCID intervenciones de cooperación internacional.	Ascendente	100.0	100.0	43.6	43.6	2.0

- Cumplimiento de Metas al Periodo representa el porcentaje de cumplimiento respecto de las metas modificadas al periodo de los indicadores de nivel Propósito de la MIR considerados como estratégicos, o en su caso, de los indicadores de las FID.

Caso 2: Pp exentos de registrar MIR

Cumplimiento de Metas al Periodo

Núm. FID valoradas	% de Avance Promedio 2017	Valoración Cuantitativa Promedio
NA	NA	NA

III. Programa Anual de Evaluación PAE 2017

Ramo 5 Relaciones Exteriores

Pp P001 Coordinación, promoción y ejecución de la Cooperación Internacional para el desarrollo

Variable	MSD Cuantitativo	MSD Cualitativo
PAE	4.1	MEDIO ALTO

Año PAE	Tipo de Evaluación	MSD-PAE Cuantitativo	MSD-PAE Cualitativo
2016	Evaluación de Diseño	4.1	MEDIO ALTO

Informe(s) de Evaluación

Evaluación de Diseño

www.transparenciapresupuestaria.gob.mx/work/models/PTP/programas/sed/evaluaciones/2016/05p001pdi16.pdf

Método de Cálculo

Con base en el Proceso Analítico Jerárquico (AHP por sus siglas en inglés), así como las equivalencias de valoraciones referidas en la Nota Metodológica del MSD, se obtienen los siguientes pesos para cada uno de los conceptos considerados:

NOTA: en caso de que los Informes Finales de Evaluación no contengan la valoración de alguna de las variables establecidas en el MSD, se reasignan las ponderaciones de manera proporcional entre las variables que cuenten con información de desempeño.

Peso / Concepto / Variable

Evaluación de Diseño

- 0.337 Valoración de Identificación del Problema (X1)
- 0.220 Valoración de Contribución a los Objetivos Estratégicos y Nacionales (X2)
- 0.271 Valoración de Vinculación con las Reglas de Operación y Normatividad Aplicable (X3)
- 0.172 Valoración de Identificación de la Población Potencial y Objetivo (X4)

Fórmula

Evaluación de Diseño

$$VED = 0.337 (X1) + 0.220 (X2) + 0.271 (X3) + 0.172 (X4)$$

* La variable PAE se obtiene a partir de la Valoración Cuantitativa Global Incorporada en los Informes Finales de las evaluaciones externas realizadas a los Programas presupuestarios (Pp) en el marco de los Programas Anuales de Evaluación.

* Dado que los Pp pueden haber sido objeto de más de una evaluación externa, el MSD considera la evaluación más reciente efectuada a partir del año PAE 2013.

* En caso de que un Pp cuente con más de una evaluación que refleje al mismo año, se promedian los resultados cuantitativos obtenidos en dichas evaluaciones.

* Para mayor detalle acerca del método de cálculo de la variable, ver la Nota Metodológica actualizada 2018.

IV. Aspectos Susceptibles de Mejora ASM 2017

Ramo 5 Relaciones Exteriores

Pp P001 Coordinación, promoción y ejecución de la Cooperación Internacional para el desarrollo

Variable	MSD Cuantitativo	MSD Cualitativo
ASM	● 5.0	ALTO

Aspectos Susceptibles de Mejora	Año Recomendación	% Avance	Promedio de % Avance
Adecuación de la MIR a nivel de Componente y Actividad para que refleje objetivos estratégicos; cada componente incluya actividades; el método de cálculo sea congruente con el nombre del indicador; los medios de verificación sean los necesarios para reproducir el cálculo del indicador	2016	100.0	100.0
Revisión y actualización del Diagnóstico del PP con identificación de la población objetivo o área de enfoque.	2016	100.0	
Adecuación de la MIR en el nivel de propósito, para que los indicadores midan adecuadamente el objetivo.	2016	100.0	

La variable ASM engloba el porcentaje de avance promedio de todas las acciones comprometidas por parte de los responsables del Programa presupuestario, a partir del año de recomendación 2013. Para mayor detalle acerca del método de cálculo de la variable, ver la Nota Metodológica actualizada a 2018.

MODELO SINTÉTICO DE INFORMACIÓN DEL DESEMPEÑO (MSD) Ejercicio Fiscal 2017

Ramo	5	Relaciones Exteriores
------	---	-----------------------

Pp	P002	Diseño, conducción y ejecución de la política exterior
----	------	--

Variable	MSD Cuantitativo	MSD Cualitativo
MSD	4.2	MEDIO ALTO
PEF	3.7	MEDIO
MIR	3.9	MEDIO ALTO
PAE	3.8	MEDIO ALTO
ASM	5.0	ALTO
SIIPPG	NA	

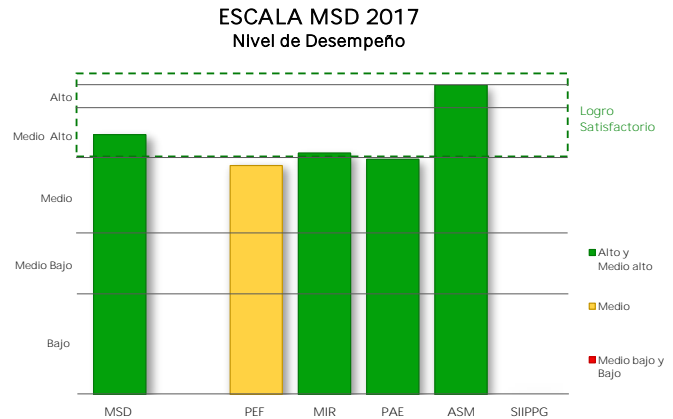

I. Presupuesto de Egresos de la Federación PEF 2017

Valoración PEF Ejercicio t-1		Valoración PEF Ejercicio t	
2016		2017	
Cuantitativa	Cualitativa	Cuantitativa	Cualitativa
3.0	MEDIO	4.0	MEDIO ALTO

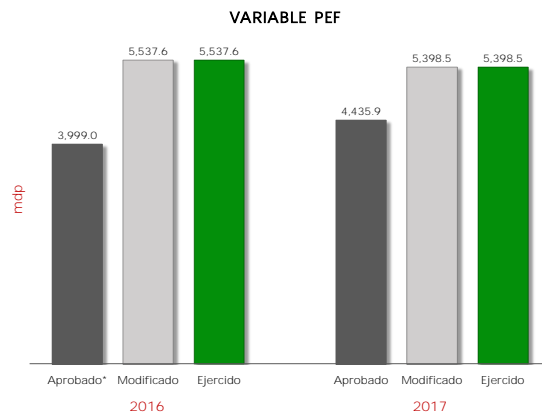

2016					2017					Variable MSD-PEF 2017	
Aprobado*	Modificado	Ejercido	% Ejecución	Valoración MSD	Aprobado	Modificado	Ejercido	% Ejecución	Valoración MSD	Cuantitativo	Cualitativo
3,999.0	5,537.6	5,537.6	142.0	3.0	4,435.9	5,398.5	5,398.5	121.7	4.0	3.7	MEDIO

mdp: millones de pesos

* Se considera el monto del "Ajuste preventivo al gasto de la Administración Pública Federal para refrendar el compromiso con la estabilidad macroeconómica" y del "Ajuste al gasto público para asegurar la estabilidad de la economía nacional", anunciados el 17 de Febrero y 24 de Julio de 2016, respectivamente.

La variable PEF valora la planeación eficaz del gasto del Pp durante los últimos dos ejercicios fiscales, mediante la variación del presupuesto ejercido reportado en la Cuenta Pública respecto del presupuesto aprobado (o en su caso, del modificado) en el Presupuesto de Egresos de la Federación. A tales variaciones, se les asigna una ponderación de 65% para el ejercicio fiscal valorado y de 35% para el ejercicio fiscal t-1.

II. Matriz de Indicadores para Resultados MIR 2017

Ramo 5 Relaciones Exteriores

Pp P002 Diseño, conducción y ejecución de la política exterior

msd

Variable y Subvariables	Variable MSD-MIR	
	Cuantitativo	Cualitativo
MIR	3.9	MEDIO ALTO
Calidad	5.0	ALTO
Metas vs Presupuesto	3.0	MEDIO
Cumplimiento Metas	3.8	MEDIO ALTO

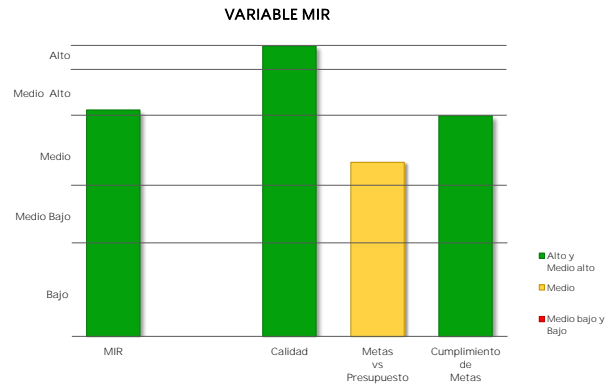

El resultado de la variable MIR se obtiene con base en el promedio simple de las valoraciones de tres subvariables. Para el caso de Pp exentos de registrar MIR, se considera únicamente la subvariable cumplimiento de metas al periodo a partir de los avances de los indicadores de las FID.

Caso 1: Pp obligados a registrar MIR

a) Calidad de la MIR

Año de Valoración	Calificación	Valoración Cuantitativa
2017	91.3	5.0

Calidad MIR considera las valoraciones emitidas por el Consejo Nacional de Evaluación de la Política de Desarrollo Social (CONEVAL) y la Secretaría de Hacienda y Crédito Público (SHCP) a las MIR de los Pp.

b) Metas vs Presupuesto

Indicadores de Propósito comparables entre t y t-1	Mt	Mt-1	Pt (mdp)	Pt-1 (mdp)	Cociente de Metas / Cociente de Presupuesto	Escala MSD
Porcentaje de reuniones de coordinación realizadas con autoridades mexicanas en materia de límites y aguas internacionales para definir acciones de cooperación y garantizar la integridad territorial.	100.0	183.0	5,398.5	5,877.3	0.60	1.0
Porcentaje de nuevos mecanismos de concertación que promueven el diálogo político y la identificación de nuevas iniciativas de cooperación establecidos.	100.0	100.0	5,398.5	5,877.3	1.10	5.0

Metas vs Presupuesto mide la variación anual de metas respecto de la variación anual del presupuesto, aplicable solo para indicadores de propósito comparables entre el ejercicio fiscal presente y el anterior. Se obtiene del cociente de las metas modificadas del ejercicio fiscal actual (Mt) y las metas alcanzadas en el ejercicio anterior (Mt-1), respecto del cociente del presupuesto modificado del ejercicio fiscal actual (Pt) y el presupuesto ejercido del ejercicio anterior (Pt-1).

$$V(M,P)_t = \frac{M_t}{M_{t-1}} \cdot \frac{P_t}{P_{t-1}}$$

II. Matriz de Indicadores para Resultados MIR 2017

Ramo 5 Relaciones Exteriores

Pp P002 Diseño, conducción y ejecución de la política exterior

PA02

Variable y Subvariables	Variable MSD-MIR	
	Cuantitativo	Cualitativo
MIR	● 3.9	MEDIO ALTO
Calidad	● 5.0	ALTO
Metas vs Presupuesto	● 3.0	MEDIO
Cumplimiento Metas	● 3.8	MEDIO ALTO

El resultado de la variable MIR se obtiene con base en el promedio simple de las valoraciones de tres subvariables. Para el caso de Pp exentos de registrar MIR, se considera únicamente la subvariable cumplimiento de metas al periodo a partir de los avances de los indicadores de las FID.

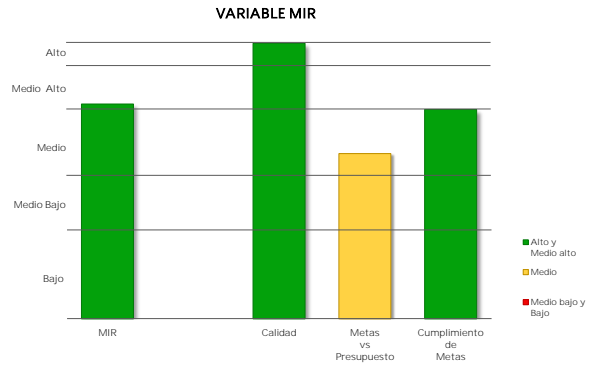

Caso 1: Pp obligados a registrar MIR

c) Cumplimiento de metas de los Indicadores MIR 2017

Indicadores de nivel Propósito	Sentido del Indicador	Meta Aprobada	Meta Ajustada	Meta Alcanzada	% Avance	Cumplimiento MSD
Porcentaje de reuniones de coordinación realizadas con autoridades mexicanas en materia de límites y aguas internacionales para definir acciones de cooperación y garantizar la integridad territorial.	Ascendente	100.0	100.0	140.4	140.4	2.5
Porcentaje de nuevos mecanismos de concertación que promueven el diálogo político y la identificación de nuevas iniciativas de cooperación establecidos.	Ascendente	100.0	100.0	100.0	100.0	5.0

▪ Cumplimiento de Metas al Periodo representa el porcentaje de cumplimiento respecto de las metas modificadas al periodo de los indicadores de nivel Propósito de la MIR considerados como estratégicos, o en su caso, de los indicadores de las FID.

Caso 2: Pp exentos de registrar MIR

Cumplimiento de Metas al Periodo

Núm. FID valoradas	% de Avance Promedio 2017	Valoración Cuantitativa Promedio
NA	NA	NA

III. Programa Anual de Evaluación PAE 2017

Ramo 5 Relaciones Exteriores

Pp P002 Diseño, conducción y ejecución de la política exterior

Variable	MSD Cuantitativo	MSD Cualitativo
PAE	3.8	MEDIO ALTO

Año PAE	Tipo de Evaluación	MSD-PAE Cuantitativo	MSD-PAE Cualitativo
2016	Evaluación de Diseño	3.8	MEDIO ALTO

Informe(s) de Evaluación

Evaluación de Diseño

www.transparenciapresupuestaria.gob.mx/work/models/PTP/programas/sed/evaluaciones/2016/05p002pdi16.pdf

Método de Cálculo

Con base en el Proceso Analítico Jerárquico (AHP por sus siglas en inglés), así como las equivalencias de valoraciones referidas en la Nota Metodológica del MSD, se obtienen los siguientes pesos para cada uno de los conceptos considerados:

NOTA: en caso de que los Informes Finales de Evaluación no contengan la valoración de alguna de las variables establecidas en el MSD, se reasignan las ponderaciones de manera proporcional entre las variables que cuenten con información de desempeño.

Peso / Concepto / Variable

Evaluación de Diseño

- 0.337 Valoración de Identificación del Problema (X1)
- 0.220 Valoración de Contribución a los Objetivos Estratégicos y Nacionales (X2)
- 0.271 Valoración de Vinculación con las Reglas de Operación y Normatividad Aplicable (X3)
- 0.172 Valoración de Identificación de la Población Potencial y Objetivo (X4)

Fórmula

Evaluación de Diseño

$$VED = 0.337 (X1) + 0.220 (X2) + 0.271 (X3) + 0.172 (X4)$$

* La variable PAE se obtiene a partir de la Valoración Cuantitativa Global Incorporada en los Informes Finales de las evaluaciones externas realizadas a los Programas presupuestarios (Pp) en el marco de los Programas Anuales de Evaluación.

* Dado que los Pp pueden haber sido objeto de más de una evaluación externa, el MSD considera la evaluación más reciente efectuada a partir del año PAE 2013.

* En caso de que un Pp cuente con más de una evaluación que refleje al mismo año, se promedian los resultados cuantitativos obtenidos en dichas evaluaciones.

* Para mayor detalle acerca del método de cálculo de la variable, ver la Nota Metodológica actualizada 2018.

IV. Aspectos Susceptibles de Mejora ASM 2017

Ramo 5 Relaciones Exteriores

Pp P002 Diseño, conducción y ejecución de la política exterior

Variable	MSD Cuantitativo	MSD Cualitativo
ASM	● 5.0	ALTO

Aspectos Susceptibles de Mejora	Año Recomendación	% Avance	Promedio de % Avance
Actualización de los Manuales de Organización y de Procedimientos para las áreas que participan en el Programa presupuestario	2015	100.0	100.0
Facilitar y dar asesoría a las DG's y Subsecretarías para realizar el diseño de los indicadores	2015	100.0	
Generar los mecanismos y/o herramientas que permitan atender la totalidad de las observaciones de los evaluadores para mejorar el funcionamiento del Programa.	2015	100.0	
Integrar a los componentes de la MIR del Programa los resultados de los procesos de planeación que son realizados por la Subsecretaría.	2015	100.0	
Modificación del diagnóstico y árbol de problemas a fin de incluir tanto los efectos como las características de la problemática	2016	100.0	
Adecuación del objetivo a nivel actividad con la finalidad de cumplir con la sintaxis establecida en la metodología	2016	100.0	
Definición de medios de verificación que sean documentos oficiales o institucionales en los que se concentre la información a reportar, en el lugar de documentos de trabajo separados.	2016	100.0	

La variable ASM engloba el porcentaje de avance promedio de todas las acciones comprometidas por parte de los responsables del Programa presupuestario, a partir del año de recomendación 2013. Para mayor detalle acerca del método de cálculo de la variable, ver la Nota Metodológica actualizada a 2018.

MODELO SINTÉTICO DE INFORMACIÓN DEL DESEMPEÑO (MSD) Ejercicio Fiscal 2017

Ramo 5 Relaciones Exteriores

Pp P005 Promoción y defensa de los Intereses de México en el ámbito multilateral

Variable	MSD Cuantitativo	MSD Cualitativo
MSD	4.0	MEDIO ALTO
PEF	4.3	MEDIO ALTO
MIR	4.2	MEDIO ALTO
PAE	3.8	MEDIO ALTO
ASM	4.0	MEDIO ALTO
SIIPPG	NA	

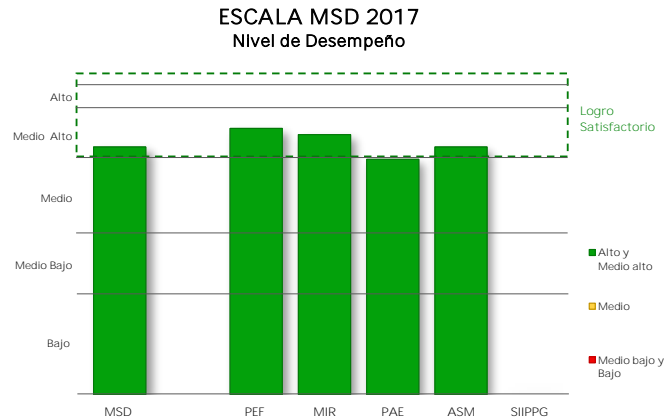

I. Presupuesto de Egresos de la Federación PEF 2017

Valoración PEF Ejercicio t-1		Valoración PEF Ejercicio t	
2016		2017	
Cuantitativa	Cualitativa	Cuantitativa	Cualitativa
4.0	MEDIO ALTO	4.5	MEDIO ALTO

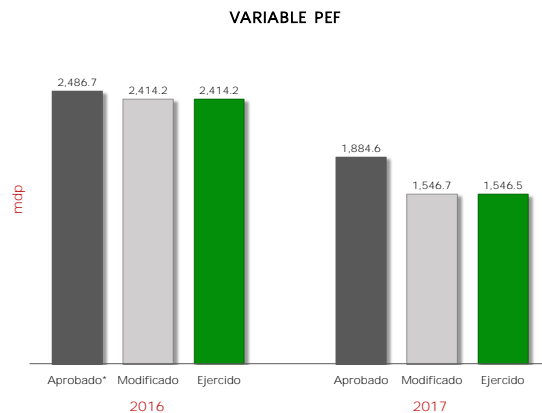

2016					2017					Variable MSD-PEF 2017	
Aprobado*	Modificado	Ejercido	% Ejecución	Valoración MSD	Aprobado	Modificado	Ejercido	% Ejecución	Valoración MSD	Cuantitativo	Cualitativo
2,486.7	2,414.2	2,414.2	121.5	4.0	1,884.6	1,546.7	1,546.5	82.1	4.5	4.3	MEDIO ALTO

mdp: millones de pesos

* Se considera el monto del "Ajuste preventivo al gasto de la Administración Pública Federal para refrendar el compromiso con la estabilidad macroeconómica" y del "Ajuste al gasto público para asegurar la estabilidad de la economía nacional", anunciados el 17 de Febrero y 24 de Julio de 2016, respectivamente.

La variable PEF valora la planeación eficaz del gasto del Pp durante los últimos dos ejercicios fiscales, mediante la variación del presupuesto ejercido reportado en la Cuenta Pública respecto del presupuesto aprobado (o en su caso, del modificado) en el Presupuesto de Egresos de la Federación. A tales variaciones, se les asigna una ponderación de 65% para el ejercicio fiscal valorado y de 35% para el ejercicio fiscal t-1.

II. Matriz de Indicadores para Resultados MIR 2017

Ramo 5 Relaciones Exteriores

Pp P005 Promoción y defensa de los Intereses de México en el ámbito multilateral

pos

Variable y Subvariables	Variable MSD-MIR	
	Cuantitativo	Cualitativo
MIR	● 4.2	MEDIO ALTO
Calidad	● 5.0	ALTO
Metas vs Presupuesto	● 5.0	ALTO
Cumplimiento Metas	● 2.5	MEDIO BAJO

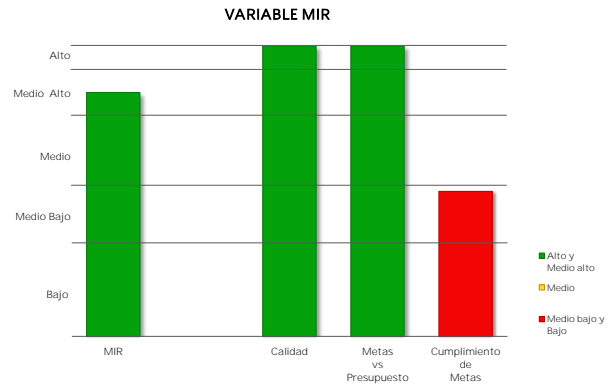

El resultado de la variable MIR se obtiene con base en el promedio simple de las valoraciones de tres subvariables. Para el caso de Pp exentos de registrar MIR, se considera únicamente la subvariable cumplimiento de metas al periodo a partir de los avances de los indicadores de las FID.

Caso 1: Pp obligados a registrar MIR

a) Calidad de la MIR

Año de Valoración	Calificación	Valoración Cuantitativa
2017	88.0	5.0

Calidad MIR considera las valoraciones emitidas por el Consejo Nacional de Evaluación de la Política de Desarrollo Social (CONEVAL) y la Secretaría de Hacienda y Crédito Público (SHCP) a las MIR de los Pp.

b) Metas vs Presupuesto

Indicadores de Propósito comparables entre t y t-1	Mt	Mt-1	Pt (mdp)	Pt-1 (mdp)	Cociente de Metas / Cociente de Presupuesto	Escala MSD
Porcentaje de iniciativas que se encuentran en línea con los intereses del Estado Mexicano en el ámbito multilateral.	100.0	80.0	1,546.7	2,562.3	2.10	5.0

Metas vs Presupuesto mide la variación anual de metas respecto de la variación anual del presupuesto, aplicable solo para indicadores de propósito comparables entre el ejercicio fiscal presente y el anterior. Se obtiene del cociente de las metas modificadas del ejercicio fiscal actual (Mt) y las metas alcanzadas en el ejercicio anterior (Mt-1), respecto del cociente del presupuesto modificado del ejercicio fiscal actual (Pt) y el presupuesto ejercido del ejercicio anterior (Pt-1).

$$V(M,P)_t = \frac{M_t}{M_{t-1}} \cdot \frac{P_t}{P_{t-1}}$$

II. Matriz de Indicadores para Resultados MIR 2017

Ramo	5	Relaciones Exteriores
------	---	-----------------------

Pp	P005	Promoción y defensa de los intereses de México en el ámbito multilateral
----	------	--

PAIS

Variable y Subvariables	Variable MSD-MIR	
	Cuantitativo	Cualitativo
MIR	4.2	MEDIO ALTO
Calidad	5.0	ALTO
Metas vs Presupuesto	5.0	ALTO
Cumplimiento Metas	2.5	MEDIO BAJO

El resultado de la variable MIR se obtiene con base en el promedio simple de las valoraciones de tres subvariables. Para el caso de Pp exentos de registrar MIR, se considera únicamente la subvariable cumplimiento de metas al periodo a partir de los avances de los indicadores de las FID.

VARIABLE MIR

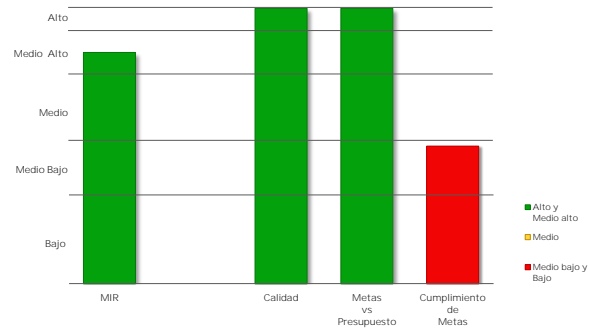

Caso 1: Pp obligados a registrar MIR

c) Cumplimiento de metas de los Indicadores MIR 2017

Indicadores de nivel Propósito	Sentido del Indicador	Meta Aprobada	Meta Ajustada	Meta Alcanzada	% Avance	Cumplimiento MSD
Porcentaje de iniciativas que se encuentran en línea con los intereses del Estado Mexicano en el ámbito multilateral.	Ascendente	100.0	100.0	65.0	65.0	2.5

- Cumplimiento de Metas al Periodo representa el porcentaje de cumplimiento respecto de las metas modificadas al periodo de los indicadores de nivel Propósito de la MIR considerados como estratégicos, o en su caso, de los indicadores de las FID.

Caso 2: Pp exentos de registrar MIR

Cumplimiento de Metas al Periodo

Núm. FID valoradas	% de Avance Promedio 2017	Valoración Cuantitativa Promedio
NA	NA	NA

III. Programa Anual de Evaluación PAE 2017

Ramo 5 Relaciones Exteriores

Pp P005 Promoción y defensa de los Intereses de México en el ámbito multilateral

Variable	MSD Cuantitativo	MSD Cualitativo
PAE	3.8	MEDIO ALTO

Año PAE	Tipo de Evaluación	MSD-PAE Cuantitativo	MSD-PAE Cualitativo
2016	Evaluación de Diseño	3.8	MEDIO

Informe(s) de Evaluación

Evaluación de Diseño

www.transparenciapresupuestaria.gob.mx/work/models/PTP/programas/sed/evaluaciones/2016/05p005pdi16.pdf

Método de Cálculo

Con base en el Proceso Analítico Jerárquico (AHP por sus siglas en inglés), así como las equivalencias de valoraciones referidas en la Nota Metodológica del MSD, se obtienen los siguientes pesos para cada uno de los conceptos considerados:

NOTA: en caso de que los Informes Finales de Evaluación no contengan la valoración de alguna de las variables establecidas en el MSD, se reasignan las ponderaciones de manera proporcional entre las variables que cuenten con información de desempeño.

Peso / Concepto / Variable

Evaluación de Diseño

- 0.337 Valoración de Identificación del Problema (X1)
- 0.220 Valoración de Contribución a los Objetivos Estratégicos y Nacionales (X2)
- 0.271 Valoración de Vinculación con las Reglas de Operación y Normatividad Aplicable (X3)
- 0.172 Valoración de Identificación de la Población Potencial y Objetivo (X4)

Fórmula

Evaluación de Diseño

$$VED = 0.337 (X1) + 0.220 (X2) + 0.271 (X3) + 0.172 (X4)$$

* La variable PAE se obtiene a partir de la Valoración Cuantitativa Global Incorporada en los Informes Finales de las evaluaciones externas realizadas a los Programas presupuestarios (Pp) en el marco de los Programas Anuales de Evaluación.

* Dado que los Pp pueden haber sido objeto de más de una evaluación externa, el MSD considera la evaluación más reciente efectuada a partir del año PAE 2013.

* En caso de que un Pp cuente con más de una evaluación que refleje al mismo año, se promedian los resultados cuantitativos obtenidos en dichas evaluaciones.

* Para mayor detalle acerca del método de cálculo de la variable, ver la Nota Metodológica actualizada 2018.

IV. Aspectos Susceptibles de Mejora ASM 2017

Ramo 5 Relaciones Exteriores

Pp P005 Promoción y defensa de los Intereses de México en el ámbito multilateral

Variable	MSD Cuantitativo	MSD Cualitativo
ASM	● 4.0	MEDIO ALTO

Aspectos Susceptibles de Mejora	Año Recomendación	% Avance	Promedio de % Avance
Elaboración de un Diagnóstico del Programa en el que se defina el plazo o periodo para su actualización.	2016	100.0	80.0
Asignación de metas al indicador de Fin	2016	0.0	
Revisión del objetivo del Componente 4 y plantearlo como una Actividad Compartida, revisión del componente dos y del indicador de la Actividad ocho y determinar si el indicador es relevante y adecuado para medir el objetivo que le corresponde, los supuestos de las Actividades 2, 3, 4, 5 y 7 y de ser necesario sean planteados como riesgos para el desempeño del Programa.	2016	100.0	
Revisión de los medios de verificación de tal forma que permitan reproducir el cálculo del indicador y se vea la factibilidad de que sean públicos.	2016	100.0	
Asignación de metas al indicador de Fin	2016	100.0	

La variable ASM engloba el porcentaje de avance promedio de todas las acciones comprometidas por parte de los responsables del Programa presupuestario, a partir del año de recomendación 2013. Para mayor detalle acerca del método de cálculo de la variable, ver la Nota Metodológica actualizada a 2018.