

## MODELO SINTÉTICO DE INFORMACIÓN DEL DESEMPEÑO (MSD) Ejercicio Fiscal 2017

**OBJETIVO:** Dar a conocer los resultados del MSD, el cual constituye un instrumento que consolida y sintetiza la información de desempeño de los Programas presupuestarios (Pp), con el fin de promover su vinculación con las decisiones presupuestarias.

**VALORACIÓN:** El MSD establece como variable dependiente el desempeño de los Pp a partir de la ponderación de cinco variables explicativas. Los resultados cuantitativos se categorizan en cinco niveles de desempeño: Bajo, Medio bajo, Medio, Medio alto y Alto. Los Pp en estos dos últimos niveles son considerados con Logro Satisfactorio.

Ponderación de las Variables MSD		
Variable explicativa	Variable	Ponderación
Ejercicio del Gasto	PEF	10%
Matriz de Indicadores para Resultados	MIR	20%
Evaluaciones externas del Programa Anual de Evaluación	PAE	25%
Aspectos Susceptibles de Mejora	ASM	25%
Padrón de beneficiarios incorporado al Sistema Integral de Información de Padrones de Programas Gubernamentales	SIIPP-G	20%

Resultados MSD	
Valoración cuantitativa del desempeño	Valoración cualitativa del desempeño
[4.6 - 5.0]	Alto
[3.8 - 4.6)	Medio alto
[2.6 - 3.8)	Medio
[1.6 - 2.6)	Medio bajo
[0.1 - 1.6)	Bajo

### Resultados del Ramo 4

**ALCANCE:** Para el Ejercicio Fiscal 2017 se valoró la información de desempeño de 32 Pp del gasto programable pertenecientes al Ramo 4 Gobernación, cuyos resultados se muestran en las siguientes gráficas.

**Pp por Nivel de Desempeño**  
(Número de Pp)

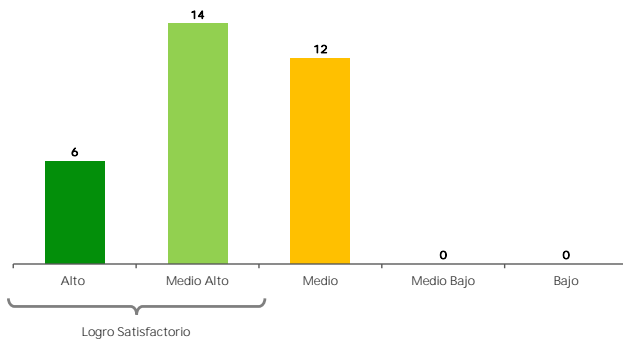

**Pp por Nivel de Desempeño**  
(Porcentaje)

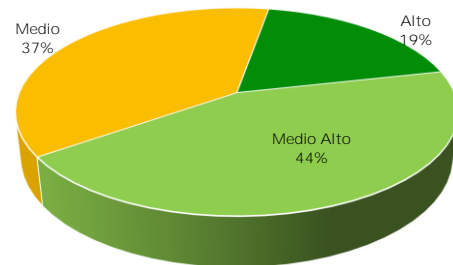

**Valor promedio por variable MSD**

Promedio por Variable MSD	
Variable MSD	Desempeño promedio
PEF	4.0
MIR	3.9
PAE	3.3
ASM	4.6
SIIPP-G	5.0
<b>MSD del Ramo</b>	<b>3.9</b>

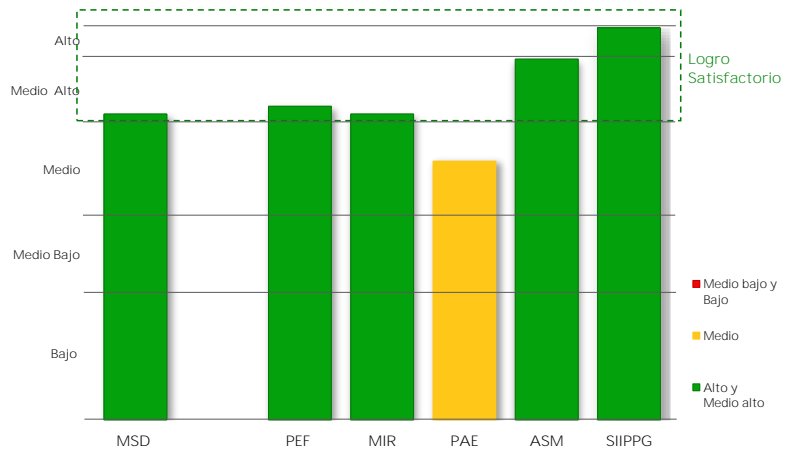

## MODELO SINTÉTICO DE INFORMACIÓN DEL DESEMPEÑO (MSD) Ejercicio Fiscal 2017

### Resultados del Ramo 4

**Porcentaje de Pp con Logro Satisfactorio,  
según el número de variables MSD consideradas**

Núm. Variables	Pp	Pp con Logro Satisfactorio	Pp con Logro Satisfactorio (%)
Cuatro o cinco	9	7	78%
Tres	4	1	25%
Dos	19	12	63%
<b>Total</b>	<b>32</b>	<b>20</b>	<b>63%</b>

**Porcentaje de Pp con Logro Satisfactorio,  
según el número de variables consideradas**

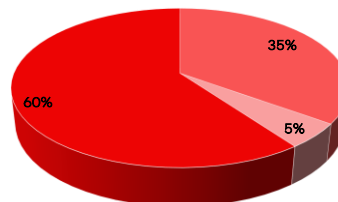

**Información de Desempeño  
Cuatro o cinco variables consideradas**

Clave	Programa	MSD Cuantitativo	MSD Cualitativo	Variables consideradas	Logro Satisfactorio
E008	Política y servicios migratorios	4.2	MEDIO ALTO	PEF MIR PAE ASM	✓
E015	Promover la atención y prevención de la violencia contra las mujeres	4.1	MEDIO ALTO	PEF MIR PAE ASM	✓
E903	Operativos para la prevención y disuasión del delito	3.8			✓
N001	Coordinación del Sistema Nacional de Protección Civil	3.5	MEDIO	PEF MIR PAE ASM	
P009	Defensa jurídica de la Secretaría de Gobernación y compilación jurídica nacional y testamentaria ciudadana	3.6	MEDIO	PEF MIR PAE ASM	
P022	Programa de Derechos Humanos	4.0	MEDIO ALTO	PEF MIR PAE ASM	✓
R903	Plataforma México	4.6	ALTO	PEF MIR PAE ASM	✓
E012	Registro e Identificación de Población	4.6	ALTO	PEF MIR PAE ASM SIIPPG	✓
U007	Subsidios en materia de seguridad pública	4.7	ALTO	PEF MIR PAE ASM SIIPPG	✓

**MODELO SINTÉTICO DE INFORMACIÓN DEL DESEMPEÑO (MSD)**  
Ejercicio Fiscal 2017

**Resultados del Ramo 4**

**Información de Desempeño**  
Tres variables consideradas

Clave	Programa	MSD Cuantitativo	MSD Cualitativo	Variables consideradas	Logro Satisfactorio
E001	Servicios de inteligencia para la Seguridad Nacional	4.1	MEDIO ALTO	PEF MIR PAE	✓
E904	Administración del Sistema Federal Penitenciario	2.8	MEDIO	PEF MIR PAE	
PO14	Coordinación con las instancias que integran el Sistema Nacional de Seguridad Pública	3.1	MEDIO	PEF MIR PAE	
PO24	Promover la Protección de los Derechos Humanos y Prevenir la Discriminación	2.9	MEDIO	PEF MIR PAE	
PO24	Promover la Protección de los Derechos Humanos y Prevenir la Discriminación	2.9	MEDIO	PEF MIR PAE	

**Información de Desempeño**  
Dos variables consideradas

Clave	Programa	MSD Cuantitativo	MSD Cualitativo	Variables consideradas	Logro Satisfactorio
E002	Preservación y difusión del acervo documental de la Nación	3.9	MEDIO ALTO	PEF MIR	✓
E004	Producción de programas informativos de radio y televisión del Ejecutivo Federal	3.8	MEDIO ALTO	PEF MIR	✓
E006	Atención a refugiados en el país	3.5	MEDIO	PEF MIR	
E010	Impartición de justicia laboral para los trabajadores al servicio del Estado	4.1	MEDIO ALTO	PEF MIR	✓
E901	Servicios de protección, custodia, vigilancia y seguridad de personas, bienes e instalaciones	4.6	ALTO	PEF MIR	✓
E905	Regulación de los servicios de seguridad privada para coadyuvar a la prevención del delito	3.5	MEDIO	PEF MIR	
K015	Proyectos de infraestructura gubernamental de gobernación	5.0	ALTO	PEF MIR	✓
K023	Proyectos de infraestructura gubernamental de seguridad pública	4.8	ALTO	PEF MIR	✓
K027	Mantenimiento de Infraestructura	2.8	MEDIO	PEF MIR	
M001	Actividades de apoyo administrativo	4.0	MEDIO ALTO	PEF MIR	✓
O001	Actividades de apoyo a la función pública y buen gobierno	4.5	MEDIO ALTO	PEF MIR	✓
P001	Conducción de la política interior	3.0	MEDIO	PEF MIR	
P005	Conducción de la política de comunicación social de la Administración Pública Federal y la relación con los medios de comunicación	4.5	MEDIO ALTO	PEF MIR	✓
P006	Planeación demográfica del país	4.2	MEDIO ALTO	PEF MIR	✓
P016	Fortalecimiento de las instituciones democráticas a fin de lograr las reformas legislativas que transformen el orden jurídico nacional	3.8	MEDIO ALTO	PEF MIR	✓
P018	Conducción de la política del Gobierno Federal en materia religiosa	3.4	MEDIO	PEF MIR	
P021	Implementar las políticas, programas y acciones tendientes a garantizar la seguridad pública de la Nación y sus habitantes	3.1	MEDIO	PEF MIR	
P023	Fomento de la cultura de la participación ciudadana en la prevención del delito	3.2	MEDIO	PEF MIR	
P025	Coordinación con las instancias que integran el Sistema Nacional de Protección Integral de Niñas, Niños y Adolescentes	3.8	MEDIO ALTO	PEF MIR	✓

Para mayor información acerca de las variables que componen el MSD y de los resultados obtenidos, consultar la Nota Metodológica y las Fichas Detalladas 2017 de cada Pp disponibles en:  
<https://www.gob.mx/shcp/acciones-y-programas/modelo-sintetico-de-informacion-de-desempeno>

## MODELO SINTÉTICO DE INFORMACIÓN DEL DESEMPEÑO (MSD)

### Glosario

<b>FID</b>	Ficha de Indicador del Desempeño para dar seguimiento a todo Programa presupuestario que, de acuerdo con la Metodología de Marco Lógico y los lineamientos establecidos por la Unidad de Evaluación del Desempeño, no es susceptible de contar con una Matriz de Indicadores para Resultados.
<b>Logro Satisfactorio</b>	Nivel de desempeño que alcanza un Programa presupuestario cuando obtiene un valor cuantitativo MSD igual o mayor a 3.8
<b>MIR</b>	Es una de las cinco variables del MSD que a través de la Matriz de Indicadores para Resultados, valora el diseño de la lógica interna del Programa presupuestario, así como su eficacia, eficiencia y orientación a resultados.
<b>NA</b>	No aplica
<b>PAE</b>	Es una de las cinco variables del MSD que valora diferentes aspectos del Programa presupuestario a partir de los resultados cuantitativos de las evaluaciones externas realizadas en el marco de los Programas Anuales de Evaluación.
<b>PEF</b>	Es una de las cinco variables MSD que valora la planeación eficaz del gasto del Programa presupuestario durante los últimos dos ejercicios fiscales.
<b>Pp</b>	Programa presupuestario.
	Es una de las cinco variables del MSD que valora la calidad de la información incorporada al Sistema Integral de Información de Padrones de Programas Gubernamentales.
<b>SFP</b>	Secretaría de la Función Pública.

## MODELO SINTÉTICO DE INFORMACIÓN DEL DESEMPEÑO (MSD) Ejercicio Fiscal 2017

Ramo	4	Gobernación
------	---	-------------

Pp	E001	Servicios de Inteligencia para la Seguridad Nacional
----	------	--

**ESCALA MSD 2017**  
Nivel de Desempeño

Variable	MSD Cuantitativo	MSD Cualitativo
<b>MSD</b>	<b>4.1</b>	<b>MEDIO ALTO</b>
PEF	3.7	MEDIO
MIR	5.0	ALTO
PAE	3.5	MEDIO
ASM	NA	
SIIPPG	NA	

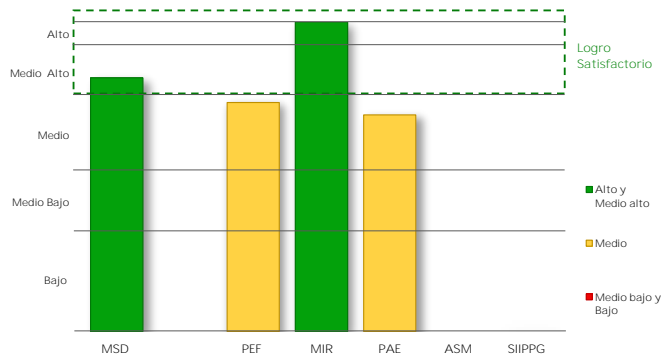

### I. Presupuesto de Egresos de la Federación PEF 2017

Valoración PEF Ejercicio t-1		Valoración PEF Ejercicio t	
2016		2017	
Cuantitativa	Cualitativa	Cuantitativa	Cualitativa
4.0	MEDIO ALTO	3.5	MEDIO

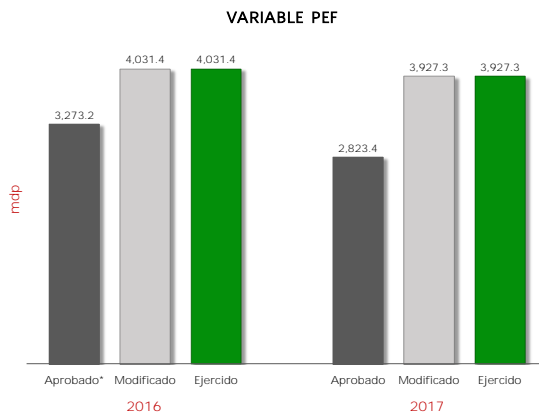

2016					2017					Variable MSD-PEF 2017	
Aprobado*	Modificado	Ejercido	% Ejecución	Valoración MSD	Aprobado	Modificado	Ejercido	% Ejecución	Valoración MSD	Cuantitativo	Cualitativo
3,273.2	4,031.4	4,031.4	123.2	4.0	2,823.4	3,927.3	3,927.3	139.1	3.5	3.7	MEDIO

mdp: millones de pesos

\* Se considera el monto del "Ajuste preventivo al gasto de la Administración Pública Federal para refrendar el compromiso con la estabilidad macroeconómica" y del "Ajuste al gasto público para asegurar la estabilidad de la economía nacional", anunciados el 17 de Febrero y 24 de Julio de 2016, respectivamente.

La variable PEF valora la planeación eficaz del gasto del Pp durante los últimos dos ejercicios fiscales, mediante la variación del presupuesto ejercido reportado en la Cuenta Pública respecto del presupuesto aprobado (o en su caso, del modificado) en el Presupuesto de Egresos de la Federación. A tales variaciones, se les asigna una ponderación de 65% para el ejercicio fiscal valorado y de 35% para el ejercicio fiscal t-1.

## II. Matriz de Indicadores para Resultados MIR 2017

Ramo      4      Gobernación

Pp      E001      Servicios de Inteligencia para la Seguridad Nacional

Variable y Subvariables	Variable MSD-MIR	
	Cuantitativo	Cualitativo
<b>MIR</b>	● 5.0	<b>ALTO</b>
Calidad	NA	
Metas vs Presupuesto	NA	
Cumplimiento Metas	● 5.0	ALTO

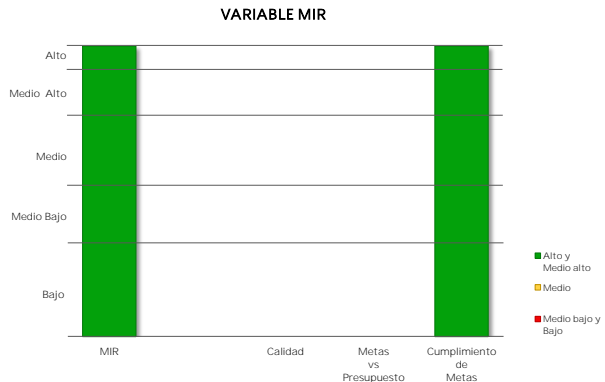

El resultado de la variable MIR se obtiene con base en el promedio simple de las valoraciones de tres subvariables. Para el caso de Pp exentos de registrar MIR, se considera únicamente la subvariable cumplimiento de metas al periodo a partir de los avances de los indicadores de las FID.

### Caso 1: Pp obligados a registrar MIR

**a) Calidad de la MIR**

Año de Valoración	Calificación	Valoración Cuantitativa
NA	NA	NA

▪ Calidad MIR considera las valoraciones emitidas por el Consejo Nacional de Evaluación de la Política de Desarrollo Social (CONEVAL) y la Secretaría de Hacienda y Crédito Público (SHCP) a las MIR de los Pp.

**b) Metas vs Presupuesto**

Indicadores de Propósito comparables entre t y t-1	Mt	Mt-1	Pt (mdp)	Pt-1 (mdp)	Cociente de Metas / Cociente de Presupuesto	Escala MSD
--	----	------	----------	------------	---	------------

▪ Metas vs Presupuesto mide la variación anual de metas respecto de la variación anual del presupuesto, aplicable solo para indicadores de propósito comparables entre el ejercicio fiscal presente y el anterior. Se obtiene del cociente de las metas modificadas del ejercicio fiscal actual (Mt) y las metas alcanzadas en el ejercicio anterior (Mt-1), respecto del cociente del presupuesto modificado del ejercicio fiscal actual (Pt) y el presupuesto ejercido del ejercicio anterior (Pt-1).

$$V(M,P)_t = \frac{\frac{M_t}{M_{t-1}}}{\frac{P_t}{P_{t-1}}}$$

## II. Matriz de Indicadores para Resultados MIR 2017

Ramo	4	Gobernación
------	---	-------------

Pp	E001	Servicios de Inteligencia para la Seguridad Nacional
----	------	--

Variable y Subvariables	Variable MSD-MIR	
	Cuantitativo	Cualitativo
<b>MIR</b>	● 5.0	<b>ALTO</b>
Calidad	NA	
Metas vs Presupuesto	NA	
Cumplimiento Metas	● 5.0	ALTO

El resultado de la variable MIR se obtiene con base en el promedio simple de las valoraciones de tres subvariables. Para el caso de Pp exentos de registrar MIR, se considera únicamente la subvariable cumplimiento de metas al periodo a partir de los avances de los indicadores de las FID.

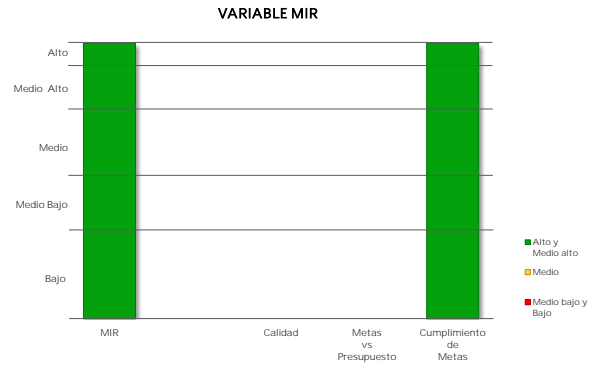

### Caso 1: Pp obligados a registrar MIR

#### c) Cumplimiento de metas de los Indicadores MIR 2017

Indicadores de nivel Propósito	Sentido del Indicador	Meta Aprobada	Meta Ajustada	Meta Alcanzada	% Avance	Cumplimiento MSD
--------------------------------	-----------------------	---------------	---------------	----------------	----------	------------------

- Cumplimiento de Metas al Periodo representa el porcentaje de cumplimiento respecto de las metas modificadas al periodo de los indicadores de nivel Propósito de la MIR considerados como estratégicos, o en su caso, de los indicadores de las FID.

### Caso 2: Pp exentos de registrar MIR

#### Cumplimiento de Metas al Periodo

Núm. FID valoradas	% de Avance Promedio 2017	Valoración Cuantitativa Promedio
1	100.0	5.0

### III. Programa Anual de Evaluación PAE 2017

Ramo 4 Gobernación

Pp E001 Servicios de Inteligencia para la Seguridad Nacional

Variable	MSD Cuantitativo	MSD Cualitativo
PAE	3.5	MEDIO

Año PAE	Tipo de Evaluación	MSD-PAE Cuantitativo	MSD-PAE Cualitativo
2013	Evaluación de Consistencia y Resultados	3.5	MEDIO

#### Informe(s) de Evaluación

##### Evaluación de Consistencia y Resultados

[www.transparenciapresupuestaria.gob.mx/work/models/PTP/programas/sed/evaluaciones/2013/04e001pccr13.pdf](http://www.transparenciapresupuestaria.gob.mx/work/models/PTP/programas/sed/evaluaciones/2013/04e001pccr13.pdf)

#### Método de Cálculo

Con base en el Proceso Analítico Jerárquico (AHP por sus siglas en inglés), así como las equivalencias de valoraciones referidas en la Nota Metodológica del MSD, se obtienen los siguientes pesos para cada uno de los conceptos considerados:

NOTA: en caso de que los Informes Finales de Evaluación no contengan la valoración de alguna de las variables establecidas en el MSD, se reasignan las ponderaciones de manera proporcional entre las variables que cuenten con información de desempeño.

#### Peso / Concepto / Variable

##### Evaluación de Consistencia y Resultados

- 1/6 Valoración de Resultados (X1)
- 1/6 Valoración del Diseño del Programa (X2)
- 1/6 Valoración de Planeación y Orientación a Resultados (X3)
- 1/6 Valoración de Cobertura y Focalización (X4)
- 1/6 Valoración de Operación (X5)
- 1/6 Valoración de Percepción de la Población Atendida (X6)

#### Fórmula

##### Evaluación de Consistencia y Resultados

$$VEC_{yR} = \sum 6i = 1 Xi$$

La variable PAE se obtiene a partir de la Valoración Cuantitativa Global Incorporada en las evaluaciones externas realizadas a los Programas presupuestarios (Pp) en el marco de los Programas Anuales de Evaluación. Debido a que los Pp pueden haber sido objeto de más de una evaluación externa, el MSD considera la evaluación realizada más reciente a partir del año PAE 2013; en caso de que un Pp cuente con más de una evaluación que reflera al mismo año, se promedian los resultados cuantitativos obtenidos en dichas evaluaciones. Para mayor detalle acerca del método de cálculo de la variable, ver la Nota Metodológica actualizada a 2018.



## MODELO SINTÉTICO DE INFORMACIÓN DEL DESEMPEÑO (MSD) Ejercicio Fiscal 2017

Ramo	4	Gobernación
------	---	-------------

Pp	E002	Preservación y difusión del acervo documental de la Nación
----	------	--

Variable	MSD Cuantitativo	MSD Cualitativo
MSD	3.9	MEDIO ALTO
PEF	3.2	MEDIO
MIR	4.3	MEDIO ALTO
PAE	NA	
ASM	NA	
SIIPPG	NA	

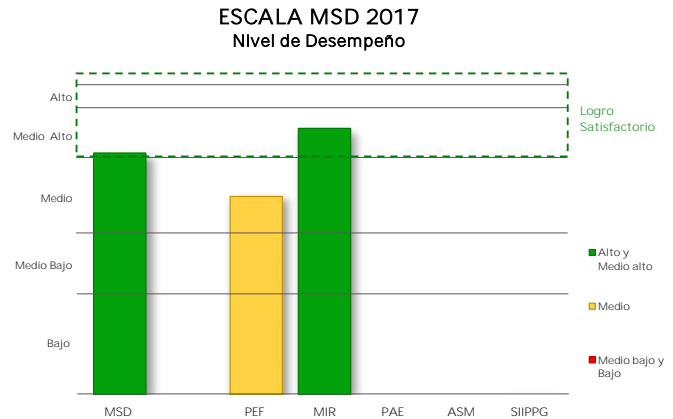

### I. Presupuesto de Egresos de la Federación PEF 2017

Valoración PEF Ejercicio t-1		Valoración PEF Ejercicio t	
2016		2017	
Cuantitativa	Cualitativa	Cuantitativa	Cualitativa
2.5	MEDIO BAJO	3.5	MEDIO

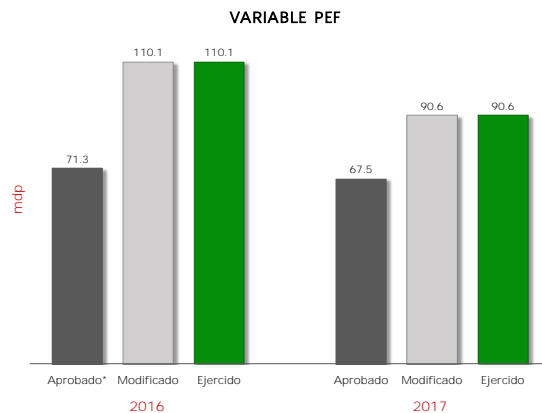

2016					2017					Variable MSD-PEF 2017	
Aprobado*	Modificado	Ejercido	% Ejecución	Valoración MSD	Aprobado	Modificado	Ejercido	% Ejecución	Valoración MSD	Cuantitativo	Cualitativo
71.3	110.1	110.1	154.4	2.5	67.5	90.6	90.6	134.2	3.5	3.2	MEDIO

mdp: millones de pesos

\* Se considera el monto del "Ajuste preventivo al gasto de la Administración Pública Federal para refrendar el compromiso con la estabilidad macroeconómica" y del "Ajuste al gasto público para asegurar la estabilidad de la economía nacional", anunciados el 17 de Febrero y 24 de Julio de 2016, respectivamente.

La variable PEF valora la planeación eficaz del gasto del Pp durante los últimos dos ejercicios fiscales, mediante la variación del presupuesto ejercido reportado en la Cuenta Pública respecto del presupuesto aprobado (o en su caso, del modificado) en el Presupuesto de Egresos de la Federación. A tales variaciones, se les asigna una ponderación de 65% para el ejercicio fiscal valorado y de 35% para el ejercicio fiscal t-1.

## II. Matriz de Indicadores para Resultados MIR 2017

Ramo	4	Gobernación
------	---	-------------

Pp	E002	Preservación y difusión del acervo documental de la Nación
----	------	--

...

Variable y Subvariables	Variable MSD-MIR	
	Cuantitativo	Cualitativo
<b>MIR</b>	● 4.3	<b>MEDIO ALTO</b>
Calidad	● 3.0	MEDIO
Metas vs Presupuesto	● 5.0	ALTO
Cumplimiento Metas	● 5.0	ALTO

El resultado de la variable MIR se obtiene con base en el promedio simple de las valoraciones de tres subvariables. Para el caso de Pp exentos de registrar MIR, se considera únicamente la subvariable cumplimiento de metas al periodo a partir de los avances de los indicadores de las FID.

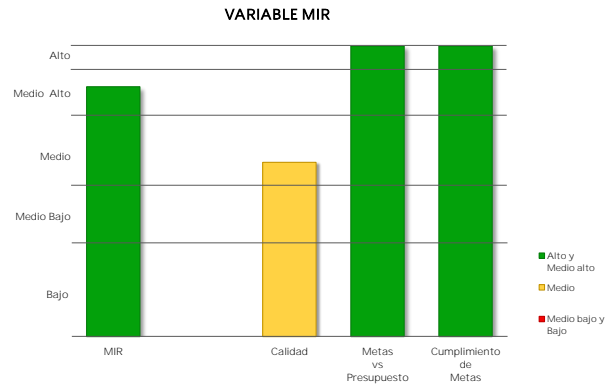

### Caso 1: Pp obligados a registrar MIR

#### a) Calidad de la MIR

Año de Valoración	Calificación	Valoración Cuantitativa
2017	70.4	3.0

Calidad MIR considera las valoraciones emitidas por el Consejo Nacional de Evaluación de la Política de Desarrollo Social (CONEVAL) y la Secretaría de Hacienda y Crédito Público (SHCP) a las MIR de los Pp.

#### b) Metas vs Presupuesto

Indicadores de Propósito comparables entre t y t-1	Mt	Mt-1	Pt (mdp)	Pt-1 (mdp)	Cociente de Metas / Cociente de Presupuesto	Escala MSD
Porcentaje de expedientes digitalizados con respecto de los descritos para ser conservados y consultados	33.1	25.3	90.6	116.8	1.70	5.0

Metas vs Presupuesto mide la variación anual de metas respecto de la variación anual del presupuesto, aplicable solo para indicadores de propósito comparables entre el ejercicio fiscal presente y el anterior. Se obtiene del cociente de las metas modificadas del ejercicio fiscal actual (Mt) y las metas alcanzadas en el ejercicio anterior (Mt-1), respecto del cociente del presupuesto modificado del ejercicio fiscal actual (Pt) y el presupuesto ejercido del ejercicio anterior (Pt-1).

$$V(M, P)_t = \frac{\frac{M_t}{M_{t-1}}}{\frac{P_t}{P_{t-1}}}$$

## II. Matriz de Indicadores para Resultados MIR 2017

Ramo	4	Gobernación
------	---	-------------

Pp	E002	Preservación y difusión del acervo documental de la Nación
----	------	--

000

Variable y Subvariables	Variable MSD-MIR	
	Cuantitativo	Cualitativo
<b>MIR</b>	● 4.3	<b>MEDIO ALTO</b>
Calidad	● 3.0	MEDIO
Metas vs Presupuesto	● 5.0	ALTO
Cumplimiento Metas	● 5.0	ALTO

El resultado de la variable MIR se obtiene con base en el promedio simple de las valoraciones de tres subvariables. Para el caso de Pp exentos de registrar MIR, se considera únicamente la subvariable cumplimiento de metas al periodo a partir de los avances de los indicadores de las FID.

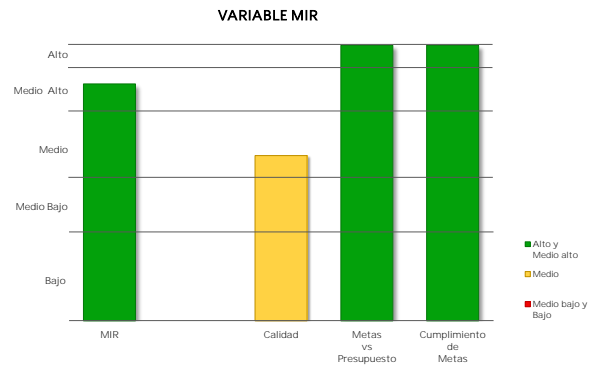

### Caso 1: Pp obligados a registrar MIR

#### c) Cumplimiento de metas de los Indicadores MIR 2017

Indicadores de nivel Propósito	Sentido del Indicador	Meta Aprobada	Meta Ajustada	Meta Alcanzada	% Avance	Cumplimiento MSD
Porcentaje de expedientes digitalizados con respecto de los descritos para ser conservados y consultados	Ascendente	33.1	33.1	32.4	97.7	5.0

- Cumplimiento de Metas al Periodo representa el porcentaje de cumplimiento respecto de las metas modificadas al periodo de los indicadores de nivel Propósito de la MIR considerados como estratégicos, o en su caso, de los indicadores de las FID.

### Caso 2: Pp exentos de registrar MIR

#### Cumplimiento de Metas al Periodo

Núm. FID valoradas	% de Avance Promedio 2017	Valoración Cuantitativa Promedio
NA	NA	NA

## MODELO SINTÉTICO DE INFORMACIÓN DEL DESEMPEÑO (MSD) Ejercicio Fiscal 2017

Ramo	4	Gobernación
------	---	-------------

Pp	E004	Producción de programas Informativos de radio y televisión del Ejecutivo Federal
----	------	--

Variable	MSD Cuantitativo	MSD Cualitativo
MSD	3.8	MEDIO ALTO
PEF	2.0	MEDIO BAJO
MIR	4.7	ALTO
PAE	NA	
ASM	NA	
SIIPPG	NA	

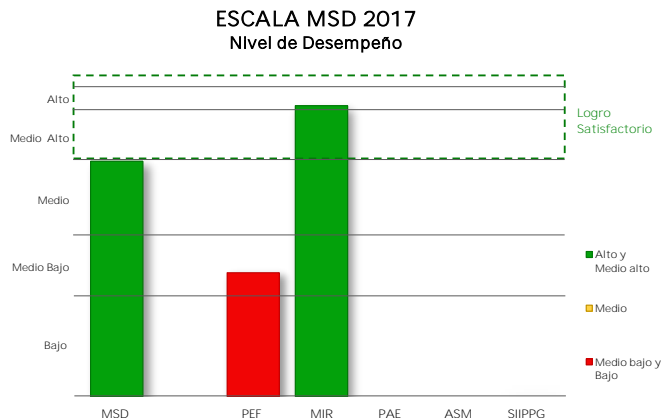

### I. Presupuesto de Egresos de la Federación PEF 2017

Valoración PEF Ejercicio t-1		Valoración PEF Ejercicio t	
2016		2017	
Cuantitativa	Cualitativa	Cuantitativa	Cualitativa
1.0	BAJO	2.5	MEDIO BAJO

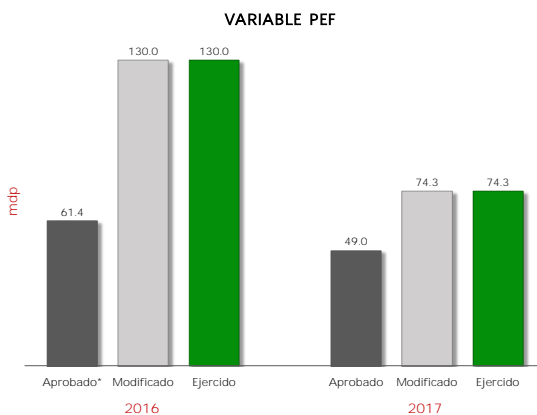

2016					2017					Variable MSD-PEF 2017	
Aprobado*	Modificado	Ejercido	% Ejecución	Valoración MSD	Aprobado	Modificado	Ejercido	% Ejecución	Valoración MSD	Cuantitativo	Cualitativo
61.4	130.0	130.0	211.7	1.0	49.0	74.3	74.3	151.6	2.5	2.0	MEDIO BAJO

mdp: millones de pesos

\* Se considera el monto del "Ajuste preventivo al gasto de la Administración Pública Federal para refrendar el compromiso con la estabilidad macroeconómica" y del "Ajuste al gasto público para asegurar la estabilidad de la economía nacional", anunciados el 17 de Febrero y 24 de Julio de 2016, respectivamente.

La variable PEF valora la planeación eficaz del gasto del Pp durante los últimos dos ejercicios fiscales, mediante la variación del presupuesto ejercido reportado en la Cuenta Pública respecto del presupuesto aprobado (o en su caso, del modificado) en el Presupuesto de Egresos de la Federación. A tales variaciones, se les asigna una ponderación de 65% para el ejercicio fiscal valorado y de 35% para el ejercicio fiscal t-1.

## II. Matriz de Indicadores para Resultados MIR 2017

Ramo 4 Gobernación

Pp E004 Producción de programas Informativos de radio y televisión del Ejecutivo Federal

Variable y Subvariables	Variable MSD-MIR	
	Cuantitativo	Cualitativo
<b>MIR</b>	● 4.7	<b>ALTO</b>
Calidad	● 5.0	ALTO
Metas vs Presupuesto	● 5.0	ALTO
Cumplimiento Metas	● 4.0	MEDIO ALTO

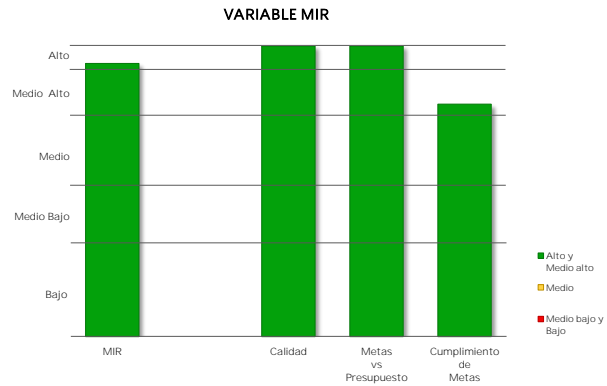

El resultado de la variable MIR se obtiene con base en el promedio simple de las valoraciones de tres subvariables. Para el caso de Pp exentos de registrar MIR, se considera únicamente la subvariable cumplimiento de metas al periodo a partir de los avances de los indicadores de las FID.

### Caso 1: Pp obligados a registrar MIR

**a) Calidad de la MIR**

Año de Valoración	Calificación	Valoración Cuantitativa
2017	94.0	5.0

Calidad MIR considera las valoraciones emitidas por el Consejo Nacional de Evaluación de la Política de Desarrollo Social (CONEVAL) y la Secretaría de Hacienda y Crédito Público (SHCP) a las MIR de los Pp.

**b) Metas vs Presupuesto**

Indicadores de Propósito comparables entre t y t-1	Mt	Mt-1	Pt (mdp)	Pt-1 (mdp)	Cociente de Metas / Cociente de Presupuesto	Escala MSD
Porcentaje de productos televisivos de las actividades públicas del Poder Ejecutivo Federal disponibles a los medios de comunicación.	100.0	130.0	74.3	137.9	1.40	5.0

Metas vs Presupuesto mide la variación anual de metas respecto de la variación anual del presupuesto, aplicable solo para indicadores de propósito comparables entre el ejercicio fiscal presente y el anterior. Se obtiene del cociente de las metas modificadas del ejercicio fiscal actual (Mt) y las metas alcanzadas en el ejercicio anterior (Mt-1), respecto del cociente del presupuesto modificado del ejercicio fiscal actual (Pt) y el presupuesto ejercido del ejercicio anterior (Pt-1).

$$V(M, P)_t = \frac{M_t}{M_{t-1}} \cdot \frac{P_{t-1}}{P_t}$$

## II. Matriz de Indicadores para Resultados MIR 2017

Ramo	4	Gobernación
------	---	-------------

Pp	E004	Producción de programas Informativos de radio y televisión del Ejecutivo Federal
----	------	--

004

Variable y Subvariables	Variable MSD-MIR	
	Cuantitativo	Cualitativo
<b>MIR</b>	● 4.7	<b>ALTO</b>
Calidad	● 5.0	ALTO
Metas vs Presupuesto	● 5.0	ALTO
Cumplimiento Metas	● 4.0	MEDIO ALTO

El resultado de la variable MIR se obtiene con base en el promedio simple de las valoraciones de tres subvariables. Para el caso de Pp exentos de registrar MIR, se considera únicamente la subvariable cumplimiento de metas al periodo a partir de los avances de los indicadores de las FID.

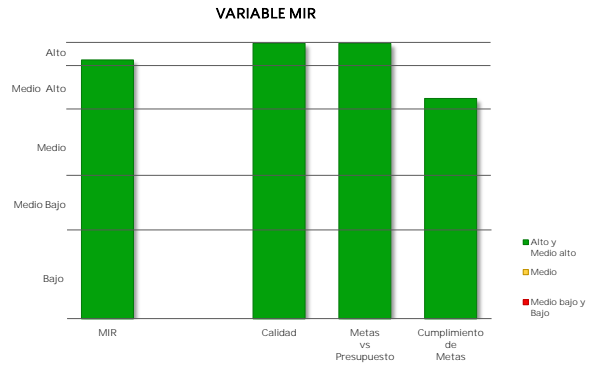

### Caso 1: Pp obligados a registrar MIR

#### c) Cumplimiento de metas de los Indicadores MIR 2017

Indicadores de nivel Propósito	Sentido del Indicador	Meta Aprobada	Meta Ajustada	Meta Alcanzada	% Avance	Cumplimiento MSD
Porcentaje de productos televisivos de las actividades públicas del Poder Ejecutivo Federal disponibles a los medios de comunicación.	Ascendente	100.0	100.0	107.9	107.9	4.0

▪ Cumplimiento de Metas al Periodo representa el porcentaje de cumplimiento respecto de las metas modificadas al periodo de los indicadores de nivel Propósito de la MIR considerados como estratégicos, o en su caso, de los indicadores de las FID.

### Caso 2: Pp exentos de registrar MIR

#### Cumplimiento de Metas al Periodo

Núm. FID valoradas	% de Avance Promedio 2017	Valoración Cuantitativa Promedio
NA	NA	NA

## MODELO SINTÉTICO DE INFORMACIÓN DEL DESEMPEÑO (MSD) Ejercicio Fiscal 2017

Ramo 4 Gobernación

Pp E006 Atención a refugiados en el país

Variable	MSD Cuantitativo	MSD Cualitativo
<b>MSD</b>	<b>3.5</b>	<b>MEDIO</b>
PEF	4.4	MEDIO ALTO
MIR	3.0	MEDIO
PAE	NA	
ASM	NA	
SIIPPG	NA	

ESCALA MSD 2017  
Nivel de Desempeño

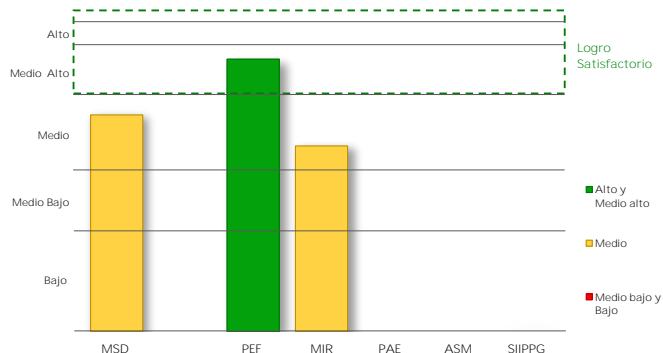

### I. Presupuesto de Egresos de la Federación PEF 2017

Valoración PEF Ejercicio t-1		Valoración PEF Ejercicio t	
2016		2017	
Cuantitativa	Cualitativa	Cuantitativa	Cualitativa
5.0	ALTO	4.0	MEDIO ALTO

VARIABLE PEF

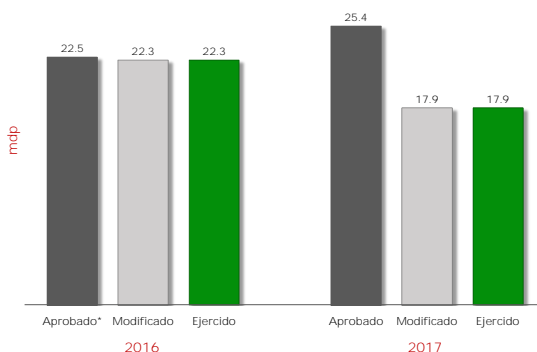

2016					2017					Variable MSD-PEF 2017	
Aprobado*	Modificado	Ejercido	% Ejecución	Valoración MSD	Aprobado	Modificado	Ejercido	% Ejecución	Valoración MSD	Cuantitativo	Cualitativo
22.5	22.3	22.3	98.9	5.0	25.4	17.9	17.9	70.5	4.0	4.4	MEDIO ALTO

mdp: millones de pesos

\* Se considera el monto del "Ajuste preventivo al gasto de la Administración Pública Federal para refrendar el compromiso con la estabilidad macroeconómica" y del "Ajuste al gasto público para asegurar la estabilidad de la economía nacional", anunciados el 17 de Febrero y 24 de Julio de 2016, respectivamente.

La variable PEF valora la planeación eficaz del gasto del Pp durante los últimos dos ejercicios fiscales, mediante la variación del presupuesto ejercido reportado en la Cuenta Pública respecto del presupuesto aprobado (o en su caso, del modificado) en el Presupuesto de Egresos de la Federación. A tales variaciones, se les asigna una ponderación de 65% para el ejercicio fiscal valorado y de 35% para el ejercicio fiscal t-1.

## II. Matriz de Indicadores para Resultados MIR 2017

Ramo      4      Gobernación

Pp      E006      Atención a refugiados en el país

000

Variable y Subvariables	Variable MSD-MIR	
	Cuantitativo	Cualitativo
<b>MIR</b>	● 3.0	MEDIO
Calidad	● 3.0	MEDIO
Metas vs Presupuesto	NA	
Cumplimiento Metas	● 3.0	MEDIO

El resultado de la variable MIR se obtiene con base en el promedio simple de las valoraciones de tres subvariables. Para el caso de Pp exentos de registrar MIR, se considera únicamente la subvariable cumplimiento de metas al periodo a partir de los avances de los indicadores de las FID.

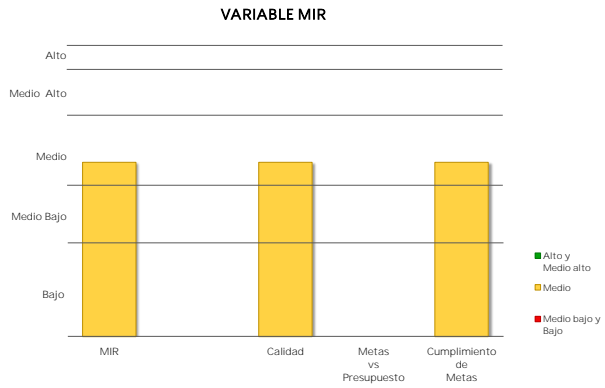

### Caso 1: Pp obligados a registrar MIR

**a) Calidad de la MIR**

Año de Valoración	Calificación	Valoración Cuantitativa
2017	73.5	3.0

Calidad MIR considera las valoraciones emitidas por el Consejo Nacional de Evaluación de la Política de Desarrollo Social (CONEVAL) y la Secretaría de Hacienda y Crédito Público (SHCP) a las MIR de los Pp.

**b) Metas vs Presupuesto**

Indicadores de Propósito comparables entre t y t-1	Mt	Mt-1	Pt (mdp)	Pt-1 (mdp)	Cociente de Metas / Cociente de Presupuesto	Escala MSD
--	----	------	----------	------------	---	------------

Metas vs Presupuesto mide la variación anual de metas respecto de la variación anual del presupuesto, aplicable solo para indicadores de propósito comparables entre el ejercicio fiscal presente y el anterior. Se obtiene del cociente de las metas modificadas del ejercicio fiscal actual (Mt) y las metas alcanzadas en el ejercicio anterior (Mt-1), respecto del cociente del presupuesto modificado del ejercicio fiscal actual (Pt) y el presupuesto ejercido del ejercicio anterior (Pt-1).

$$V(M,P)_t = \frac{M_t}{M_{t-1}} \cdot \frac{P_t}{P_{t-1}}$$



## II. Matriz de Indicadores para Resultados MIR 2017

Ramo	4	Gobernación
------	---	-------------

Pp	E006	Atención a refugiados en el país
----	------	----------------------------------

0000

Variable y Subvariables	Variable MSD-MIR	
	Cuantitativo	Cualitativo
<b>MIR</b>	● 3.0	<b>MEDIO</b>
Calidad	● 3.0	MEDIO
Metas vs Presupuesto	NA	
Cumplimiento Metas	● 3.0	MEDIO

El resultado de la variable MIR se obtiene con base en el promedio simple de las valoraciones de tres subvariables. Para el caso de Pp exentos de registrar MIR, se considera únicamente la subvariable cumplimiento de metas al periodo a partir de los avances de los indicadores de las FID.

VARIABLE MIR

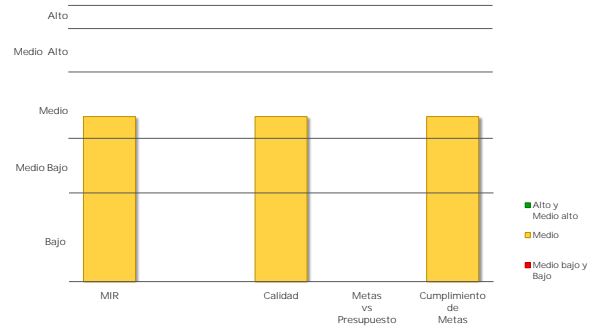

### Caso 1: Pp obligados a registrar MIR

#### c) Cumplimiento de metas de los Indicadores MIR 2017

Indicadores de nivel Propósito	Sentido del Indicador	Meta Aprobada	Meta Ajustada	Meta Alcanzada	% Avance	Cumplimiento MSD
Porcentaje de atención recibida en materia de protección y asistencia institucional a solicitantes del reconocimiento de la condición de refugiado, refugiados y beneficiarios de protección complementaria	Ascendente	80.7	91.3	112.1	122.8	3.0

- Cumplimiento de Metas al Periodo representa el porcentaje de cumplimiento respecto de las metas modificadas al periodo de los indicadores de nivel Propósito de la MIR considerados como estratégicos, o en su caso, de los indicadores de las FID.

### Caso 2: Pp exentos de registrar MIR

#### Cumplimiento de Metas al Periodo

Núm. FID valoradas	% de Avance Promedio 2017	Valoración Cuantitativa Promedio
NA	NA	NA

## MODELO SINTÉTICO DE INFORMACIÓN DEL DESEMPEÑO (MSD) Ejercicio Fiscal 2017

Ramo	4	Gobernación
------	---	-------------

Pp	E008	Política y servicios migratorios
----	------	----------------------------------

Variable	MSD Cuantitativo	MSD Cualitativo
MSD	4.2	MEDIO ALTO
PEF	1.0	BAJO
MIR	4.7	ALTO
PAE	4.4	MEDIO ALTO
ASM	5.0	ALTO
SIIPPG	NA	

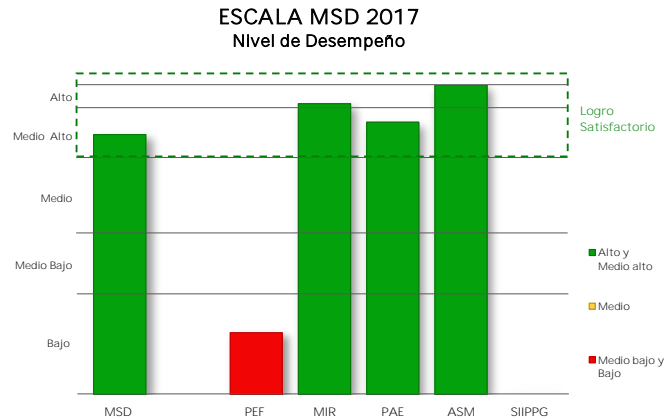

### I. Presupuesto de Egresos de la Federación PEF 2017

Valoración PEF Ejercicio t-1		Valoración PEF Ejercicio t	
2016		2017	
Cuantitativa	Cualitativa	Cuantitativa	Cualitativa
1.0	BAJO	1.0	BAJO

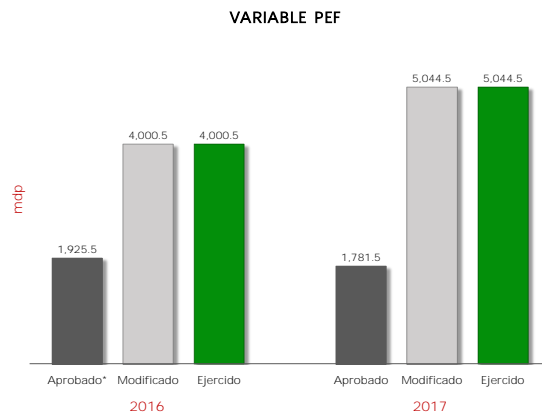

2016					2017					Variable MSD-PEF 2017	
Aprobado*	Modificado	Ejercido	% Ejecución	Valoración MSD	Aprobado	Modificado	Ejercido	% Ejecución	Valoración MSD	Cuantitativo	Cualitativo
1,925.5	4,000.5	4,000.5	207.8	1.0	1,781.5	5,044.5	5,044.5	283.2	1.0	1.0	BAJO

mdp: millones de pesos

\* Se considera el monto del "Ajuste preventivo al gasto de la Administración Pública Federal para refrendar el compromiso con la estabilidad macroeconómica" y del "Ajuste al gasto público para asegurar la estabilidad de la economía nacional", anunciados el 17 de Febrero y 24 de Julio de 2016, respectivamente.

La variable PEF valora la planeación eficaz del gasto del Pp durante los últimos dos ejercicios fiscales, mediante la variación del presupuesto ejercido reportado en la Cuenta Pública respecto del presupuesto aprobado (o en su caso, del modificado) en el Presupuesto de Egresos de la Federación. A tales variaciones, se les asigna una ponderación de 65% para el ejercicio fiscal valorado y de 35% para el ejercicio fiscal t-1.

## II. Matriz de Indicadores para Resultados MIR 2017

Ramo      4      Gobernación

Pp      E008      Política y servicios migratorios

Variable y Subvariables	Variable MSD-MIR	
	Cuantitativo	Cualitativo
<b>MIR</b>	● 4.7	<b>ALTO</b>
Calidad	● 4.0	MEDIO ALTO
Metas vs Presupuesto	● 5.0	ALTO
Cumplimiento Metas	● 5.0	ALTO

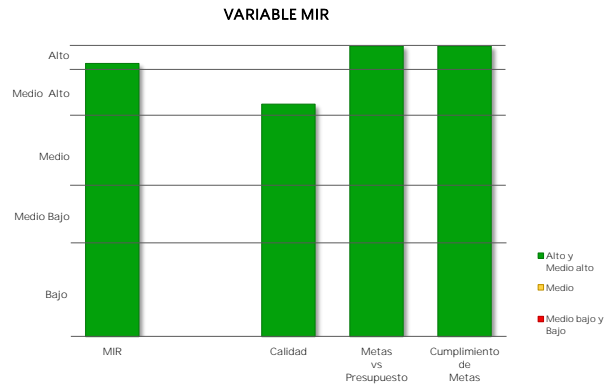

El resultado de la variable MIR se obtiene con base en el promedio simple de las valoraciones de tres subvariables. Para el caso de Pp exentos de registrar MIR, se considera únicamente la subvariable cumplimiento de metas al periodo a partir de los avances de los indicadores de las FID.

### Caso 1: Pp obligados a registrar MIR

**a) Calidad de la MIR**

Año de Valoración	Calificación	Valoración Cuantitativa
2017	75.8	4.0

Calidad MIR considera las valoraciones emitidas por el Consejo Nacional de Evaluación de la Política de Desarrollo Social (CONEVAL) y la Secretaría de Hacienda y Crédito Público (SHCP) a las MIR de los Pp.

**b) Metas vs Presupuesto**

Indicadores de Propósito comparables entre t y t-1	Mt	Mt-1	Pt (mdp)	Pt-1 (mdp)	Cociente de Metas / Cociente de Presupuesto	Escala MSD
Porcentaje de cumplimiento del Programa Especial de Migración	82.1	61.5	5,044.5	4,245.8	1.10	5.0

Metas vs Presupuesto mide la variación anual de metas respecto de la variación anual del presupuesto, aplicable solo para indicadores de propósito comparables entre el ejercicio fiscal presente y el anterior. Se obtiene del cociente de las metas modificadas del ejercicio fiscal actual (Mt) y las metas alcanzadas en el ejercicio anterior (Mt-1), respecto del cociente del presupuesto modificado del ejercicio fiscal actual (Pt) y el presupuesto ejercido del ejercicio anterior (Pt-1).

$$V(M,P)_t = \frac{\frac{M_t}{M_{t-1}}}{\frac{P_t}{P_{t-1}}}$$

## II. Matriz de Indicadores para Resultados MIR 2017

Ramo	4	Gobernación
------	---	-------------

Pp	E008	Política y servicios migratorios
----	------	----------------------------------

000

Variable y Subvariables	Variable MSD-MIR	
	Cuantitativo	Cualitativo
<b>MIR</b>	● 4.7	<b>ALTO</b>
Calidad	● 4.0	MEDIO ALTO
Metas vs Presupuesto	● 5.0	ALTO
Cumplimiento Metas	● 5.0	ALTO

El resultado de la variable MIR se obtiene con base en el promedio simple de las valoraciones de tres subvariables. Para el caso de Pp exentos de registrar MIR, se considera únicamente la subvariable cumplimiento de metas al periodo a partir de los avances de los indicadores de las FID.

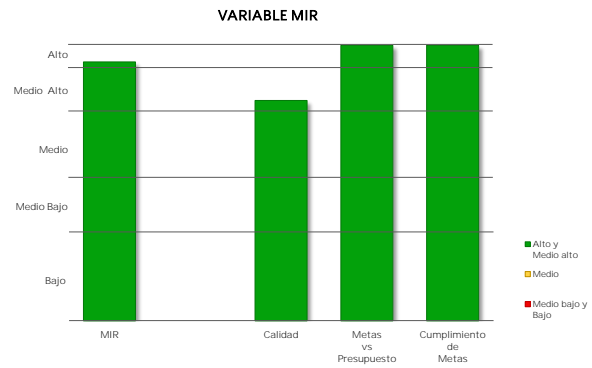

### Caso 1: Pp obligados a registrar MIR

#### c) Cumplimiento de metas de los Indicadores MIR 2017

Indicadores de nivel Propósito	Sentido del Indicador	Meta Aprobada	Meta Ajustada	Meta Alcanzada	% Avance	Cumplimiento MSD
Porcentaje de cumplimiento del Programa Especial de Migración	Ascendente	82.1	82.1	82.1	100.0	5.0

- Cumplimiento de Metas al Periodo representa el porcentaje de cumplimiento respecto de las metas modificadas al periodo de los indicadores de nivel Propósito de la MIR considerados como estratégicos, o en su caso, de los indicadores de las FID.

### Caso 2: Pp exentos de registrar MIR

#### Cumplimiento de Metas al Periodo

Núm. FID valoradas	% de Avance Promedio 2017	Valoración Cuantitativa Promedio
NA	NA	NA

### III. Programa Anual de Evaluación PAE 2017

Ramo 4 Gobernación

Pp E008 Política y servicios migratorios

Variable	MSD Cuantitativo	MSD Cualitativo
PAE	4.4	MEDIO ALTO

Año PAE	Tipo de Evaluación	MSD-PAE Cuantitativo	MSD-PAE Cualitativo
2016	Evaluación de Diseño	4.4	MEDIO ALTO

#### Informe(s) de Evaluación

##### Evaluación de Diseño

[www.transparenciapresupuestaria.gob.mx/work/models/PTP/programas/sed/evaluaciones/2016/04e008pdi16.pdf](http://www.transparenciapresupuestaria.gob.mx/work/models/PTP/programas/sed/evaluaciones/2016/04e008pdi16.pdf)

#### Método de Cálculo

Con base en el Proceso Analítico Jerárquico (AHP por sus siglas en inglés), así como las equivalencias de valoraciones referidas en la Nota Metodológica del MSD, se obtienen los siguientes pesos para cada uno de los conceptos considerados:

NOTA: en caso de que los Informes Finales de Evaluación no contengan la valoración de alguna de las variables establecidas en el MSD, se reasignan las ponderaciones de manera proporcional entre las variables que cuenten con información de desempeño.

#### Peso / Concepto / Variable

##### Evaluación de Diseño

- 0.337 Valoración de Identificación del Problema (X1)
- 0.220 Valoración de Contribución a los Objetivos Estratégicos y Nacionales (X2)
- 0.271 Valoración de Vinculación con las Reglas de Operación y Normatividad Aplicable (X3)
- 0.172 Valoración de Identificación de la Población Potencial y Objetivo (X4)

#### Fórmula

##### Evaluación de Diseño

$$VED = 0.337 (X1) + 0.220 (X2) + 0.271 (X3) + 0.172 (X4)$$

La variable PAE se obtiene a partir de la Valoración Cuantitativa Global Incorporada en las evaluaciones externas realizadas a los Programas presupuestarios (Pp) en el marco de los Programas Anuales de Evaluación. Debido a que los Pp pueden haber sido objeto de más de una evaluación externa, el MSD considera la evaluación realizada más reciente a partir del año PAE 2013; en caso de que un Pp cuente con más de una evaluación que reflera al mismo año, se promedian los resultados cuantitativos obtenidos en dichas evaluaciones. Para mayor detalle acerca del método de cálculo de la variable, ver la Nota Metodológica actualizada a 2018.



#### IV. Aspectos Susceptibles de Mejora ASM 2017

Ramo 4 Gobernación

Pp E008 Política y servicios migratorios

Variable	MSD Cuantitativo	MSD Cualitativo
ASM	● 5.0	ALTO

Aspectos Susceptibles de Mejora	Año Recomendación	% Avance	Promedio de % Avance
Actualización del diagnóstico del Pp E008	2016	100.0	<b>100.0</b>
Difusión de la MIR en el Portal de Transparencia	2016	100.0	
Modificación del Resumen Narrativo del componente Satisfacción de los usuarios de los servicios migratorios del Pp E008	2016	100.0	
Elaboración del documento con la información que alimenta el indicador 1.1 y su difusión en el portal de transparencia.	2016	100.0	
Modificación del Resumen Narrativo o sintaxis del indicador de actividad 3.1	2016	100.0	
Actualización del diagnóstico del Pp E008	2016	100.0	

La variable ASM engloba el porcentaje de avance promedio de todas las acciones comprometidas por parte de los responsables del Programa presupuestario, a partir del año de recomendación 2013. Para mayor detalle acerca del método de cálculo de la variable, ver la Nota Metodológica actualizada a 2018.

**MODELO SINTÉTICO DE INFORMACIÓN DEL DESEMPEÑO (MSD)**  
Ejercicio Fiscal 2017

Ramo 4 Gobernación

Pp E010 Impartición de Justicia laboral para los trabajadores al servicio del Estado

Variable	MSD Cuantitativo	MSD Cualitativo
MSD	4.1	MEDIO ALTO
PEF	4.8	ALTO
MIR	3.7	MEDIO
PAE	NA	
ASM	NA	
SIIPPG	NA	

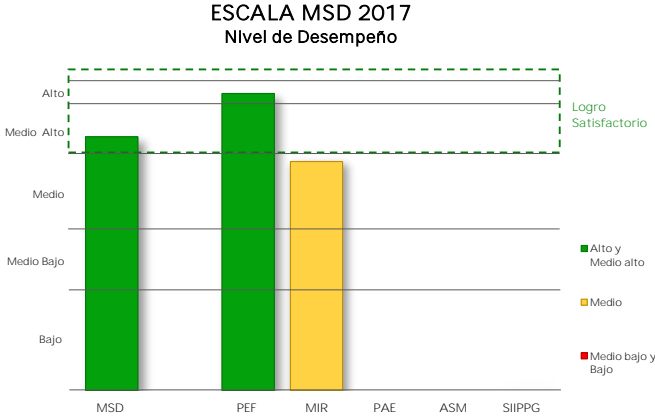

**I. Presupuesto de Egresos de la Federación PEF 2017**

Valoración PEF Ejercicio t-1		Valoración PEF Ejercicio t	
2016	2017	2016	2017
Cuantitativa	Cualitativa	Cuantitativa	Cualitativa
4.5	MEDIO ALTO	5.0	ALTO

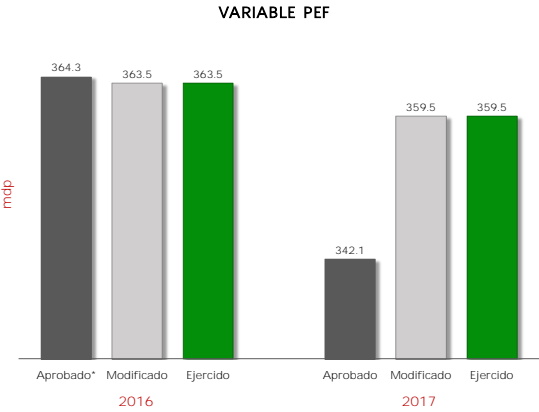

2016					2017					Variable MSD-PEF 2017	
Aprobado*	Modificado	Ejercido	% Ejecución	Valoración MSD	Aprobado	Modificado	Ejercido	% Ejecución	Valoración MSD	Cuantitativo	Cualitativo
364.3	363.5	363.5	110.8	4.5	342.1	359.5	359.5	105.1	5.0	4.8	ALTO

mdp: millones de pesos.  
\* Se considera el monto del "Ajuste preventivo al gasto de la Administración Pública Federal para refrendar el compromiso con la estabilidad macroeconómica" y del "Ajuste al gasto público para asegurar la estabilidad de la economía nacional", anunciados el 17 de Febrero y 24 de Julio de 2016, respectivamente.

La variable PEF valora la planeación eficaz del gasto del Pp durante los últimos dos ejercicios fiscales, mediante la variación del presupuesto ejercido reportado en la Cuenta Pública respecto del presupuesto aprobado (o en su caso, del modificado) en el Presupuesto de Egresos de la Federación. A tales variaciones, se les asigna una ponderación de 65% para el ejercicio fiscal valorado y de 35% para el ejercicio fiscal t-1.

## II. Matriz de Indicadores para Resultados MIR 2017

Ramo 4 Gobernación

Pp E010 Impartición de Justicia laboral para los trabajadores al servicio del Estado

Variable y Subvariables	Variable MSD-MIR	
	Cuantitativo	Cualitativo
<b>MIR</b>	● 3.7	<b>MEDIO</b>
Calidad	● 4.0	MEDIO ALTO
Metas vs Presupuesto	● 3.0	MEDIO
Cumplimiento Metas	● 4.0	MEDIO ALTO

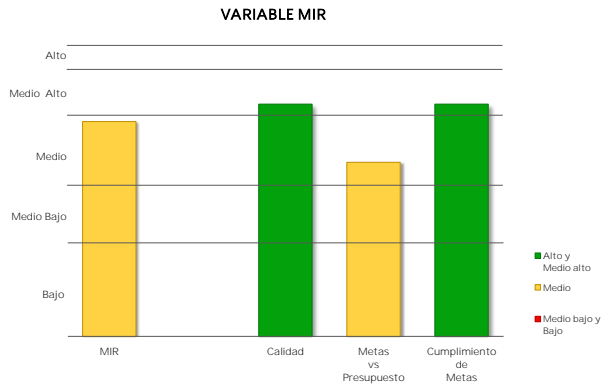

El resultado de la variable MIR se obtiene con base en el promedio simple de las valoraciones de tres subvariables. Para el caso de Pp exentos de registrar MIR, se considera únicamente la subvariable cumplimiento de metas al periodo a partir de los avances de los indicadores de las FID.

### Caso 1: Pp obligados a registrar MIR

**a) Calidad de la MIR**

Año de Valoración	Calificación	Valoración Cuantitativa
2017	84.0	4.0

Calidad MIR considera las valoraciones emitidas por el Consejo Nacional de Evaluación de la Política de Desarrollo Social (CONEVAL) y la Secretaría de Hacienda y Crédito Público (SHCP) a las MIR de los Pp.

**b) Metas vs Presupuesto**

Indicadores de Propósito comparables entre t y t-1	Mt	Mt-1	Pt (mdp)	Pt-1 (mdp)	Cociente de Metas / Cociente de Presupuesto	Escala MSD
Porcentaje de atención de conflictos colectivos de los trabajadores al servicio del Estado.	85.0	104.5	359.5	385.8	0.90	3.0

Metas vs Presupuesto mide la variación anual de metas respecto de la variación anual del presupuesto, aplicable solo para indicadores de propósito comparables entre el ejercicio fiscal presente y el anterior. Se obtiene del cociente de las metas modificadas del ejercicio fiscal actual (Mt) y las metas alcanzadas en el ejercicio anterior (Mt-1), respecto del cociente del presupuesto modificado del ejercicio fiscal actual (Pt) y el presupuesto ejercido del ejercicio anterior (Pt-1).

$$V(M, P)_t = \frac{M_t}{M_{t-1}} \cdot \frac{P_{t-1}}{P_t}$$



## II. Matriz de Indicadores para Resultados MIR 2017

Ramo	4	Gobernación
------	---	-------------

Pp	E010	Impartición de Justicia laboral para los trabajadores al servicio del Estado
----	------	--

000

Variable y Subvariables	Variable MSD-MIR	
	Cuantitativo	Cualitativo
<b>MIR</b>	● 3.7	<b>MEDIO</b>
Calidad	● 4.0	MEDIO ALTO
Metas vs Presupuesto	● 3.0	MEDIO
Cumplimiento Metas	● 4.0	MEDIO ALTO

El resultado de la variable MIR se obtiene con base en el promedio simple de las valoraciones de tres subvariables. Para el caso de Pp exentos de registrar MIR, se considera únicamente la subvariable cumplimiento de metas al periodo a partir de los avances de los indicadores de las FID.

VARIABLE MIR

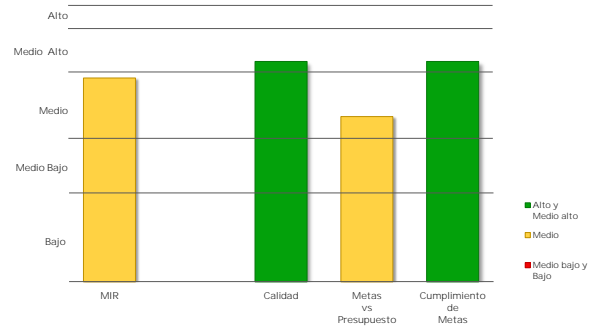

### Caso 1: Pp obligados a registrar MIR

#### c) Cumplimiento de metas de los Indicadores MIR 2017

Indicadores de nivel Propósito	Sentido del Indicador	Meta Aprobada	Meta Ajustada	Meta Alcanzada	% Avance	Cumplimiento MSD
Porcentaje de atención de conflictos colectivos de los trabajadores al servicio del Estado.	Ascendente	85.0	85.0	93.3	109.8	4.0

- Cumplimiento de Metas al Periodo representa el porcentaje de cumplimiento respecto de las metas modificadas al periodo de los indicadores de nivel Propósito de la MIR considerados como estratégicos, o en su caso, de los indicadores de las FID.

### Caso 2: Pp exentos de registrar MIR

#### Cumplimiento de Metas al Periodo

Núm. FID valoradas	% de Avance Promedio 2017	Valoración Cuantitativa Promedio
NA	NA	NA

## MODELO SINTÉTICO DE INFORMACIÓN DEL DESEMPEÑO (MSD) Ejercicio Fiscal 2017

Ramo      4      Gobernación

Pp      E012      Registro e Identificación de Población

Variable	MSD Cuantitativo	MSD Cualitativo
<b>MSD</b>	<b>4.6</b>	<b>ALTO</b>
PEF	4.0	MEDIO ALTO
MIR	5.0	ALTO
PAE	3.6	MEDIO
ASM	5.0	ALTO
SIIPPG	5.0	ALTO

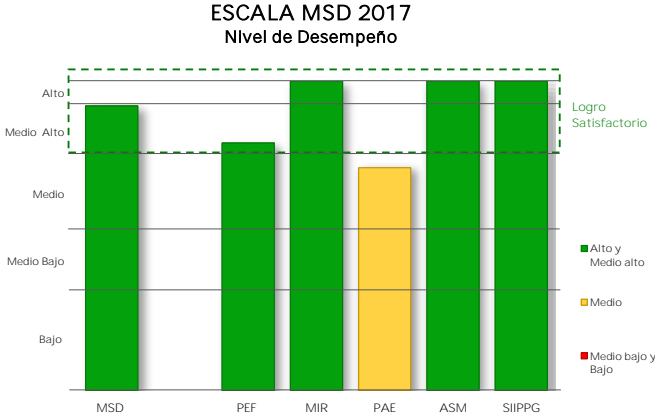

### I. Presupuesto de Egresos de la Federación PEF 2017

Valoración PEF Ejercicio t-1		Valoración PEF Ejercicio t	
2016		2017	
Cuantitativa	Cualitativa	Cuantitativa	Cualitativa
4.0	MEDIO ALTO	4.0	MEDIO ALTO

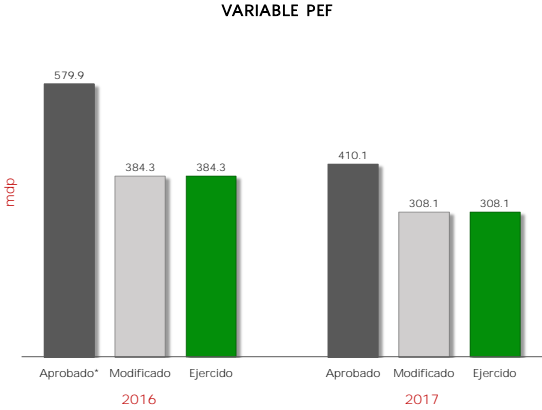

2016					2017					Variable MSD-PEF 2017	
Aprobado*	Modificado	Ejercido	% Ejecución	Valoración MSD	Aprobado	Modificado	Ejercido	% Ejecución	Valoración MSD	Cuantitativo	Cualitativo
579.9	384.3	384.3	126.4	4.0	410.1	308.1	308.1	75.1	4.0	4.0	MEDIO ALTO

mdp: millones de pesos.  
\* Se considera el monto del "Ajuste preventivo al gasto de la Administración Pública Federal para refrendar el compromiso con la estabilidad macroeconómica" y del "Ajuste al gasto público para asegurar la estabilidad de la economía nacional", anunciados el 17 de Febrero y 24 de Julio de 2016, respectivamente.

La variable PEF valora la planeación eficaz del gasto del Pp durante los últimos dos ejercicios fiscales, mediante la variación del presupuesto ejercido reportado en la Cuenta Pública respecto del presupuesto aprobado (o en su caso, del modificado) en el Presupuesto de Egresos de la Federación. A tales variaciones, se les asigna una ponderación de 65% para el ejercicio fiscal valorado y de 35% para el ejercicio fiscal t-1.

## II. Matriz de Indicadores para Resultados MIR 2017

Ramo 4 Gobernación

Pp E012 Registro e Identificación de Población

002

Variable y Subvariables	Variable MSD-MIR	
	Cuantitativo	Cualitativo
<b>MIR</b>	● 5.0	<b>ALTO</b>
Calidad	● 5.0	ALTO
Metas vs Presupuesto	NA	
Cumplimiento Metas	● 5.0	ALTO

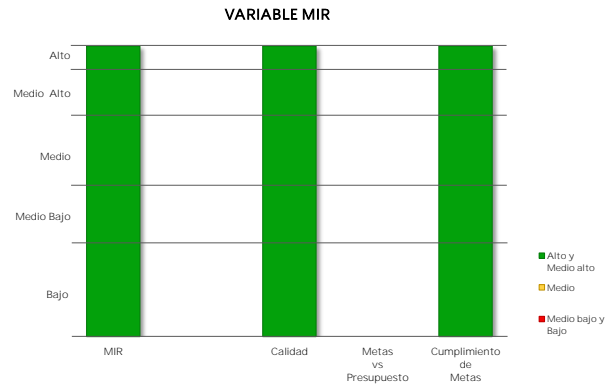

El resultado de la variable MIR se obtiene con base en el promedio simple de las valoraciones de tres subvariables. Para el caso de Pp exentos de registrar MIR, se considera únicamente la subvariable cumplimiento de metas al periodo a partir de los avances de los indicadores de las FID.

### Caso 1: Pp obligados a registrar MIR

**a) Calidad de la MIR**

Año de Valoración	Calificación	Valoración Cuantitativa
2017	94.0	5.0

Calidad MIR considera las valoraciones emitidas por el Consejo Nacional de Evaluación de la Política de Desarrollo Social (CONEVAL) y la Secretaría de Hacienda y Crédito Público (SHCP) a las MIR de los Pp.

**b) Metas vs Presupuesto**

Indicadores de Propósito comparables entre t y t-1	Mt	Mt-1	Pt (mdp)	Pt-1 (mdp)	Cociente de Metas / Cociente de Presupuesto	Escala MSD
--	----	------	----------	------------	---	------------

Metas vs Presupuesto mide la variación anual de metas respecto de la variación anual del presupuesto, aplicable solo para indicadores de propósito comparables entre el ejercicio fiscal presente y el anterior. Se obtiene del cociente de las metas modificadas del ejercicio fiscal actual (Mt) y las metas alcanzadas en el ejercicio anterior (Mt-1), respecto del cociente del presupuesto modificado del ejercicio fiscal actual (Pt) y el presupuesto ejercido del ejercicio anterior (Pt-1).

$$V(M,P)_t = \frac{\frac{M_t}{M_{t-1}}}{\frac{P_t}{P_{t-1}}}$$

## II. Matriz de Indicadores para Resultados MIR 2017

Ramo	4	Gobernación
------	---	-------------

Pp	E012	Registro e Identificación de Población
----	------	--

002

Variable y Subvariables	Variable MSD-MIR	
	Cuantitativo	Cualitativo
<b>MIR</b>	● 5.0	<b>ALTO</b>
Calidad	● 5.0	ALTO
Metas vs Presupuesto	NA	
Cumplimiento Metas	● 5.0	ALTO

El resultado de la variable MIR se obtiene con base en el promedio simple de las valoraciones de tres subvariables. Para el caso de Pp exentos de registrar MIR, se considera únicamente la subvariable cumplimiento de metas al periodo a partir de los avances de los indicadores de las FID.

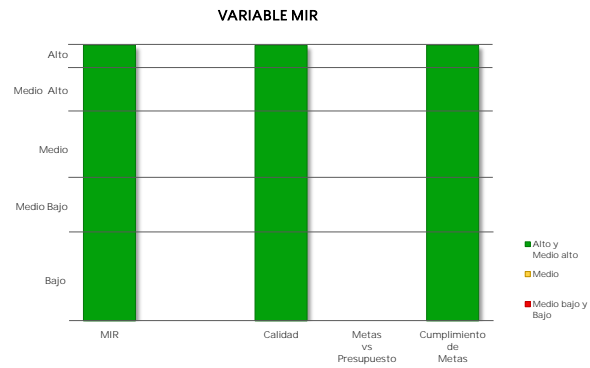

### Caso 1: Pp obligados a registrar MIR

#### c) Cumplimiento de metas de los Indicadores MIR 2017

Indicadores de nivel Propósito	Sentido del Indicador	Meta Aprobada	Meta Ajustada	Meta Alcanzada	% Avance	Cumplimiento MSD
Porcentaje de actas de nacimiento vinculadas a la Clave Única de Registro de Población	Ascendente	100.0	100.0	101.1	101.1	5.0

- Cumplimiento de Metas al Periodo representa el porcentaje de cumplimiento respecto de las metas modificadas al periodo de los indicadores de nivel Propósito de la MIR considerados como estratégicos, o en su caso, de los indicadores de las FID.

### Caso 2: Pp exentos de registrar MIR

#### Cumplimiento de Metas al Periodo

Núm. FID valoradas	% de Avance Promedio 2017	Valoración Cuantitativa Promedio
NA	NA	NA

### III. Programa Anual de Evaluación PAE 2017

Ramo 4 Gobernación

Pp E012 Registro e Identificación de Población

Variable	MSD Cuantitativo	MSD Cualitativo
PAE	3.6	MEDIO

Año PAE	Tipo de Evaluación	MSD-PAE Cuantitativo	MSD-PAE Cualitativo
2016	Evaluación de Diseño	3.6	MEDIO

#### Informe(s) de Evaluación

##### Evaluación de Diseño

[www.transparenciapresupuestaria.gob.mx/work/models/PTP/programas/sed/evaluaciones/2016/04e012pdi16.pdf](http://www.transparenciapresupuestaria.gob.mx/work/models/PTP/programas/sed/evaluaciones/2016/04e012pdi16.pdf)

#### Método de Cálculo

Con base en el Proceso Analítico Jerárquico (AHP por sus siglas en inglés), así como las equivalencias de valoraciones referidas en la Nota Metodológica del MSD, se obtienen los siguientes pesos para cada uno de los conceptos considerados:

NOTA: en caso de que los Informes Finales de Evaluación no contengan la valoración de alguna de las variables establecidas en el MSD, se reasignan las ponderaciones de manera proporcional entre las variables que cuenten con información de desempeño.

#### Peso / Concepto / Variable

##### Evaluación de Diseño

- 0.337 Valoración de Identificación del Problema (X1)
- 0.220 Valoración de Contribución a los Objetivos Estratégicos y Nacionales (X2)
- 0.271 Valoración de Vinculación con las Reglas de Operación y Normatividad Aplicable (X3)
- 0.172 Valoración de Identificación de la Población Potencial y Objetivo (X4)

#### Fórmula

##### Evaluación de Diseño

$$VED = 0.337 (X1) + 0.220 (X2) + 0.271 (X3) + 0.172 (X4)$$

La variable PAE se obtiene a partir de la Valoración Cuantitativa Global Incorporada en las evaluaciones externas realizadas a los Programas presupuestarios (Pp) en el marco de los Programas Anuales de Evaluación. Debido a que los Pp pueden haber sido objeto de más de una evaluación externa, el MSD considera la evaluación realizada más reciente a partir del año PAE 2013; en caso de que un Pp cuente con más de una evaluación que reflera al mismo año, se promedian los resultados cuantitativos obtenidos en dichas evaluaciones. Para mayor detalle acerca del método de cálculo de la variable, ver la Nota Metodológica actualizada a 2018.

#### IV. Aspectos Susceptibles de Mejora ASM 2017

Ramo 4 Gobernación

Pp E012 Registro e Identificación de Población

Variable	MSD Cuantitativo	MSD Cualitativo
ASM	● 5.0	ALTO

Aspectos Susceptibles de Mejora	Año Recomendación	% Avance	Promedio de % Avance
Elaboración del documento normativoElaborar	2016	89.7	<b>95.2</b>
Modificación del Diagnóstico del Pp E012	2016	96.0	
Reestructuración de la MIR del Pp E012	2016	100.0	

La variable ASM engloba el porcentaje de avance promedio de todas las acciones comprometidas por parte de los responsables del Programa presupuestario, a partir del año de recomendación 2013. Para mayor detalle acerca del método de cálculo de la variable, ver la Nota Metodológica actualizada a 2018.

## V. Sistema Integral de Información de Padrones de Programas Gubernamentales SIIPPG 2017

Ramo 4 Gobernación

Pp E012 Registro e Identificación de Población

Variable	MSD Cuantitativo	MSD Cualitativo
SIIPPG	5.0	ALTO

La variable SIIPPG valora el grado de avance de los Pp en la atención de las recomendaciones derivadas de los Informes de confronta entre padrones elaborados por la SFP con información de los padrones de beneficiarios incorporados al SIIPPG-G, así como la calidad de la información incorporada a dicho Sistema.

### Método de Cálculo

La variable SIIPPG-G valora dos componentes:

1. Porcentaje de avance en la atención de las recomendaciones derivadas de los informes de confronta entre padrones, elaborados por la SFP con información de los padrones de beneficiarios incorporados al SIIPPG. El valor de la subvariable tiene una ponderación de 30%.
2. Calidad de la información de los padrones incorporados al SIIPPG-G. Este componente tiene una ponderación de 70%.

### Fórmula

$$SIIPPG = RA * 0.3 + ICP * 0.7$$

Donde:

RA = Recomendaciones atendidas / Total de recomendaciones emitidas

ICP =  $\sum$  porcentaje de registros de campos prioritarios / Total campos

### Detalle por componente

Atención de Recomendaciones (%)	Integración de campos prioritarios (%)	Total
N.A.	100.0	100.0

### Notas:

1/ En el ejercicio fiscal 2017 no se emitieron recomendaciones.

2/ Fecha de corte de la información: 23 de marzo de 2018.

## MODELO SINTÉTICO DE INFORMACIÓN DEL DESEMPEÑO (MSD) Ejercicio Fiscal 2017

Ramo	4	Gobernación
------	---	-------------

Pp	E015	Promover la atención y prevención de la violencia contra las mujeres
----	------	--

Variable	MSD Cuantitativo	MSD Cualitativo
<b>MSD</b>	<b>4.1</b>	<b>MEDIO ALTO</b>
PEF	4.3	MEDIO ALTO
MIR	5.0	ALTO
PAE	3.5	MEDIO
ASM	4.0	MEDIO ALTO
SIIPPG	NA	

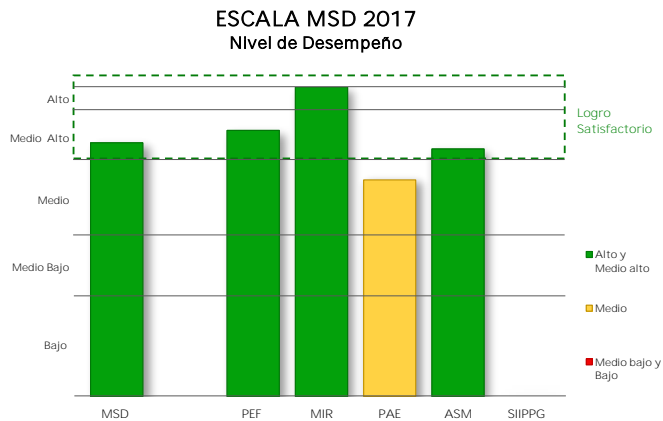

### I. Presupuesto de Egresos de la Federación PEF 2017

Valoración PEF Ejercicio t-1		Valoración PEF Ejercicio t	
2016		2017	
Cuantitativa	Cualitativa	Cuantitativa	Cualitativa
4.0	MEDIO ALTO	4.5	MEDIO ALTO

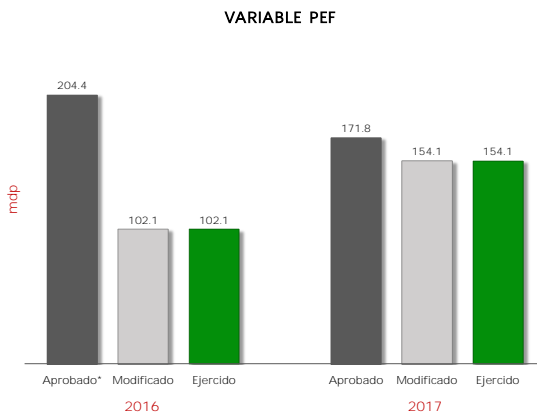

2016					2017					Variable MSD-PEF 2017	
Aprobado*	Modificado	Ejercido	% Ejecución	Valoración MSD	Aprobado	Modificado	Ejercido	% Ejecución	Valoración MSD	Cuantitativo	Cualitativo
204.4	102.1	102.1	71.8	4.0	171.8	154.1	154.1	89.7	4.5	4.3	MEDIO ALTO

mdp: millones de pesos

\* Se considera el monto del "Ajuste preventivo al gasto de la Administración Pública Federal para refrendar el compromiso con la estabilidad macroeconómica" y del "Ajuste al gasto público para asegurar la estabilidad de la economía nacional", anunciados el 17 de Febrero y 24 de Julio de 2016, respectivamente.

La variable PEF valora la planeación eficaz del gasto del Pp durante los últimos dos ejercicios fiscales, mediante la variación del presupuesto ejercido reportado en la Cuenta Pública respecto del presupuesto aprobado (o en su caso, del modificado) en el Presupuesto de Egresos de la Federación. A tales variaciones, se les asigna una ponderación de 65% para el ejercicio fiscal valorado y de 35% para el ejercicio fiscal t-1.



## II. Matriz de Indicadores para Resultados MIR 2017

Ramo 4 Gobernación

Pp E015 Promover la atención y prevención de la violencia contra las mujeres

ms

Variable y Subvariables	Variable MSD-MIR	
	Cuantitativo	Cualitativo
<b>MIR</b>	● 5.0	<b>ALTO</b>
Calidad	● 5.0	ALTO
Metas vs Presupuesto	NA	
Cumplimiento Metas	● 5.0	ALTO

El resultado de la variable MIR se obtiene con base en el promedio simple de las valoraciones de tres subvariables. Para el caso de Pp exentos de registrar MIR, se considera únicamente la subvariable cumplimiento de metas al periodo a partir de los avances de los indicadores de las FID.

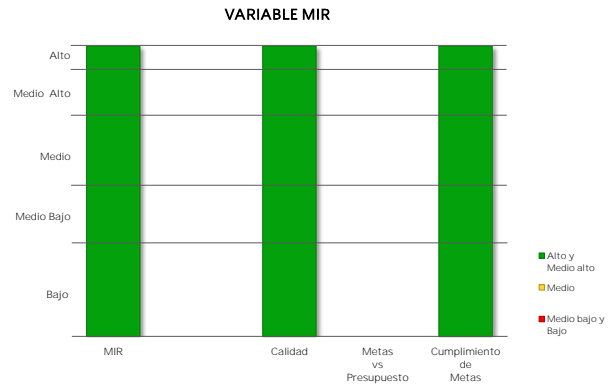

### Caso 1: Pp obligados a registrar MIR

**a) Calidad de la MIR**

Año de Valoración	Calificación	Valoración Cuantitativa
2017	95.3	5.0

Calidad MIR considera las valoraciones emitidas por el Consejo Nacional de Evaluación de la Política de Desarrollo Social (CONEVAL) y la Secretaría de Hacienda y Crédito Público (SHCP) a las MIR de los Pp.

**b) Metas vs Presupuesto**

Indicadores de Propósito comparables entre t y t-1	Mt	Mt-1	Pt (mdp)	Pt-1 (mdp)	Cociente de Metas / Cociente de Presupuesto	Escala MSD
--	----	------	----------	------------	---	------------

Metas vs Presupuesto mide la variación anual de metas respecto de la variación anual del presupuesto, aplicable solo para indicadores de propósito comparables entre el ejercicio fiscal presente y el anterior. Se obtiene del cociente de las metas modificadas del ejercicio fiscal actual (Mt) y las metas alcanzadas en el ejercicio anterior (Mt-1), respecto del cociente del presupuesto modificado del ejercicio fiscal actual (Pt) y el presupuesto ejercido del ejercicio anterior (Pt-1).

$$V(M,P)_t = \frac{\frac{M_t}{M_{t-1}}}{\frac{P_t}{P_{t-1}}}$$

## II. Matriz de Indicadores para Resultados MIR 2017

Ramo 4 Gobernación

Pp E015 Promover la atención y prevención de la violencia contra las mujeres

MSD

Variable y Subvariables	Variable MSD-MIR	
	Cuantitativo	Cualitativo
<b>MIR</b>	● 5.0	<b>ALTO</b>
Calidad	● 5.0	ALTO
Metas vs Presupuesto	NA	
Cumplimiento Metas	● 5.0	ALTO

El resultado de la variable MIR se obtiene con base en el promedio simple de las valoraciones de tres subvariables. Para el caso de Pp exentos de registrar MIR, se considera únicamente la subvariable cumplimiento de metas al periodo a partir de los avances de los indicadores de las FID.

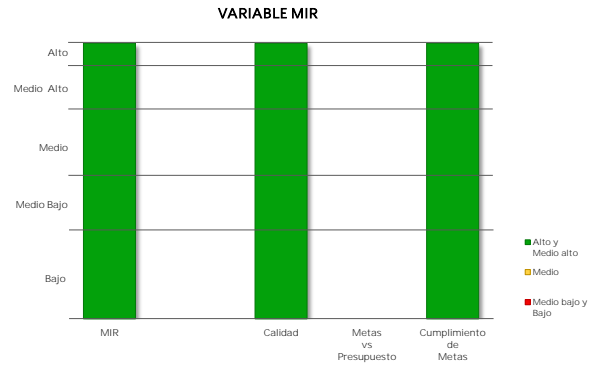

### Caso 1: Pp obligados a registrar MIR

#### c) Cumplimiento de metas de los Indicadores MIR 2017

Indicadores de nivel Propósito	Sentido del Indicador	Meta Aprobada	Meta Ajustada	Meta Alcanzada	% Avance	Cumplimiento MSD
Porcentaje de mujeres atendidas en los CJM y en la línea Háblalo respecto de la población objetivo	Ascendente	100.0	100.0	100.2	100.2	5.0

▪ Cumplimiento de Metas al Periodo representa el porcentaje de cumplimiento respecto de las metas modificadas al periodo de los indicadores de nivel Propósito de la MIR considerados como estratégicos, o en su caso, de los indicadores de las FID.

### Caso 2: Pp exentos de registrar MIR

#### Cumplimiento de Metas al Periodo

Núm. FID valoradas	% de Avance Promedio 2017	Valoración Cuantitativa Promedio
NA	NA	NA

### III. Programa Anual de Evaluación PAE 2017

Ramo 4 Gobernación

Pp E015 Promover la atención y prevención de la violencia contra las mujeres

Variable	MSD Cuantitativo	MSD Cualitativo
PAE	3.5	MEDIO

Año PAE	Tipo de Evaluación	MSD-PAE Cuantitativo	MSD-PAE Cualitativo
2016	Evaluación de Diseño	3.5	MEDIO

#### Informe(s) de Evaluación

##### Evaluación de Diseño

[www.transparenciapresupuestaria.gob.mx/work/models/PTP/programas/sed/evaluaciones/2016/04e015pdi16.pdf](http://www.transparenciapresupuestaria.gob.mx/work/models/PTP/programas/sed/evaluaciones/2016/04e015pdi16.pdf)

#### Método de Cálculo

Con base en el Proceso Analítico Jerárquico (AHP por sus siglas en inglés), así como las equivalencias de valoraciones referidas en la Nota Metodológica del MSD, se obtienen los siguientes pesos para cada uno de los conceptos considerados:

NOTA: en caso de que los Informes Finales de Evaluación no contengan la valoración de alguna de las variables establecidas en el MSD, se reasignan las ponderaciones de manera proporcional entre las variables que cuenten con información de desempeño.

#### Peso / Concepto / Variable

##### Evaluación de Diseño

- 0.337 Valoración de Identificación del Problema (X1)
- 0.220 Valoración de Contribución a los Objetivos Estratégicos y Nacionales (X2)
- 0.271 Valoración de Vinculación con las Reglas de Operación y Normatividad Aplicable (X3)
- 0.172 Valoración de Identificación de la Población Potencial y Objetivo (X4)

#### Fórmula

##### Evaluación de Diseño

$$VED = 0.337 (X1) + 0.220 (X2) + 0.271 (X3) + 0.172 (X4)$$

La variable PAE se obtiene a partir de la Valoración Cuantitativa Global Incorporada en las evaluaciones externas realizadas a los Programas presupuestarios (Pp) en el marco de los Programas Anuales de Evaluación. Debido a que los Pp pueden haber sido objeto de más de una evaluación externa, el MSD considera la evaluación realizada más reciente a partir del año PAE 2013; en caso de que un Pp cuente con más de una evaluación que reflera al mismo año, se promedian los resultados cuantitativos obtenidos en dichas evaluaciones. Para mayor detalle acerca del método de cálculo de la variable, ver la Nota Metodológica actualizada a 2018.

#### IV. Aspectos Susceptibles de Mejora ASM 2017

Ramo 4 Gobernación

Pp E015 Promover la atención y prevención de la violencia contra las mujeres

Variable	MSD Cuantitativo	MSD Cualitativo
ASM	● 4.0	MEDIO ALTO

Aspectos Susceptibles de Mejora	Año Recomendación	% Avance	Promedio de % Avance
contratación externa	2016	10.0	<b>84.0</b>
Dada su complejidad, se proyecta trabajarlo con apoyo del INEGI.	2016	10.0	
Elaboración de lineamientos para acceder a los subsidios	2016	100.0	
Especificar la meta del indicador del Fin: prevalencia de la violencia contra las mujeres para el sexenio.	2016	100.0	
La Conavim mantiene líneas de comunicación constantes con organismos internacionales y busca incorporar su perspectiva y recomendaciones para los diversos proyectos que ejecuta.	2016	80.0	
Las entidades y dependencias de la APF reportaran trimestralmente sus acciones para propiciar una vida libre de violencia para las mujeres.	2016	80.0	
Llevar a cabo convenios de colaboración con las dependencias y entidades que tengan programas con objetivos y población objetivo similares, con la finalidad de generar sinergias y no duplicar esfuerzos.	2016	80.0	
Realizar la modificación del árbol de problemas de la MIR del Pp E015	2016	100.0	
Redactar el Fin como objetivo único	2016	100.0	
Se establecerá como medio de verificación del indicador de prevalencia de violencia contra las mujeres, la ENDIREH.	2016	100.0	
Se realizara la incorporación del servicio de la Línea 01800 Háblalo	2016	100.0	
Se realizara la modificación en la MIR 2017	2016	100.0	
contratación externa	2016	100.0	
Especificar la meta del indicador del Fin: prevalencia de la violencia contra las mujeres para el sexenio.	2016	100.0	
Realizar la modificación del árbol de problemas de la MIR del Pp E015	2016	100.0	

NOTA: La ficha muestra solo 15 de los 15 ASM registrados por el Programa presupuestario

La variable ASM engloba el porcentaje de avance promedio de todas las acciones comprometidas por parte de los responsables del Programa presupuestario, a partir del año de recomendación 2013. Para mayor detalle acerca del método de cálculo de la variable, ver la Nota Metodológica actualizada a 2018.

## MODELO SINTÉTICO DE INFORMACIÓN DEL DESEMPEÑO (MSD) Ejercicio Fiscal 2017

Ramo	4	Gobernación
Pp	E901	Servicios de protección, custodia, vigilancia y seguridad de personas, bienes e instalaciones

Variable	MSD Cuantitativo	MSD Cualitativo
MSD	● 4.6	ALTO
PEF	● 4.4	MEDIO ALTO
MIR	● 4.7	ALTO
PAE	NA	
ASM	NA	
SIIPPG	NA	

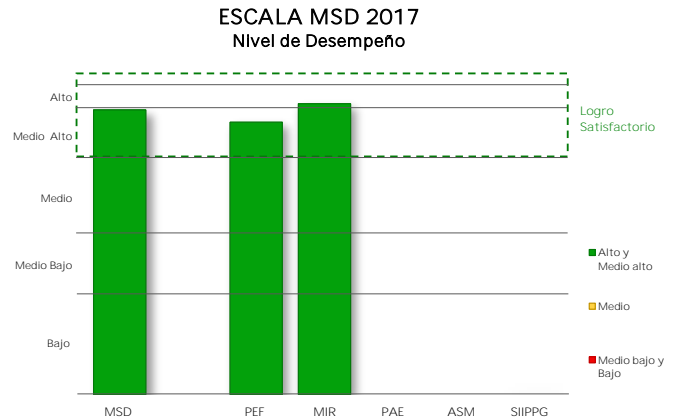

### I. Presupuesto de Egresos de la Federación PEF 2017

Valoración PEF Ejercicio t-1		Valoración PEF Ejercicio t	
2016		2017	
Cuantitativa	Cualitativa	Cuantitativa	Cualitativa
5.0	ALTO	4.0	MEDIO ALTO

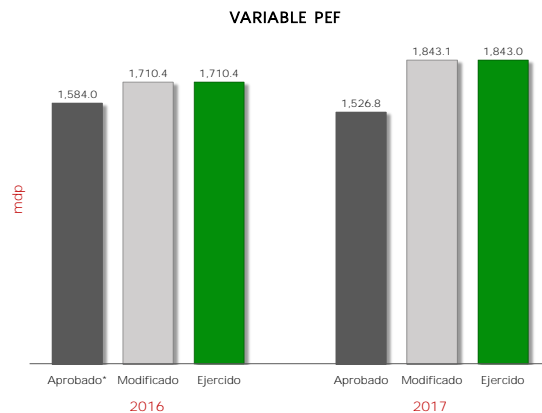

2016					2017					Variable MSD-PEF 2017	
Aprobado*	Modificado	Ejercido	% Ejecución	Valoración MSD	Aprobado	Modificado	Ejercido	% Ejecución	Valoración MSD	Cuantitativo	Cualitativo
1,584.0	1,710.4	1,710.4	108.0	5.0	1,526.8	1,843.1	1,843.0	120.7	4.0	● 4.4	MEDIO ALTO

mdp: millones de pesos

\* Se considera el monto del "Ajuste preventivo al gasto de la Administración Pública Federal para refrendar el compromiso con la estabilidad macroeconómica" y del "Ajuste al gasto público para asegurar la estabilidad de la economía nacional", anunciados el 17 de Febrero y 24 de Julio de 2016, respectivamente.

La variable PEF valora la planeación eficaz del gasto del Pp durante los últimos dos ejercicios fiscales, mediante la variación del presupuesto ejercido reportado en la Cuenta Pública respecto del presupuesto aprobado (o en su caso, del modificado) en el Presupuesto de Egresos de la Federación. A tales variaciones, se les asigna una ponderación de 65% para el ejercicio fiscal valorado y de 35% para el ejercicio fiscal t-1.

## II. Matriz de Indicadores para Resultados MIR 2017

Ramo 4 Gobernación

Pp E901 Servicios de protección, custodia, vigilancia y seguridad de personas, bienes e instalaciones

Variable y Subvariables	Variable MSD-MIR	
	Cuantitativo	Cualitativo
<b>MIR</b>	● 4.7	<b>ALTO</b>
Calidad	● 4.0	MEDIO ALTO
Metas vs Presupuesto	● 5.0	ALTO
Cumplimiento Metas	● 5.0	ALTO

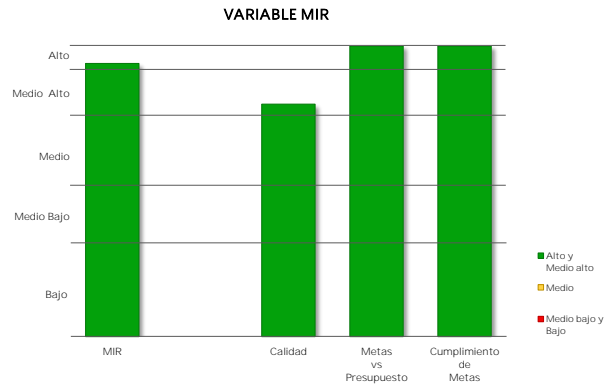

El resultado de la variable MIR se obtiene con base en el promedio simple de las valoraciones de tres subvariables. Para el caso de Pp exentos de registrar MIR, se considera únicamente la subvariable cumplimiento de metas al periodo a partir de los avances de los indicadores de las FID.

### Caso 1: Pp obligados a registrar MIR

**a) Calidad de la MIR**

Año de Valoración	Calificación	Valoración Cuantitativa
2017	84.9	4.0

Calidad MIR considera las valoraciones emitidas por el Consejo Nacional de Evaluación de la Política de Desarrollo Social (CONEVAL) y la Secretaría de Hacienda y Crédito Público (SHCP) a las MIR de los Pp.

**b) Metas vs Presupuesto**

Indicadores de Propósito comparables entre t y t-1	Mt	Mt-1	Pt (mdp)	Pt-1 (mdp)	Cociente de Metas / Cociente de Presupuesto	Escala MSD
Número de servicios de protección federal proporcionados para prevenir incidentes delictivos de las dependencias y entidades de la Administración Pública Federal, así como las personas físicas y morales.	40.0	40.0	1,843.1	1,815.4	1.00	5.0

Metas vs Presupuesto mide la variación anual de metas respecto de la variación anual del presupuesto, aplicable solo para indicadores de propósito comparables entre el ejercicio fiscal presente y el anterior. Se obtiene del cociente de las metas modificadas del ejercicio fiscal actual (Mt) y las metas alcanzadas en el ejercicio anterior (Mt-1), respecto del cociente del presupuesto modificado del ejercicio fiscal actual (Pt) y el presupuesto ejercido del ejercicio anterior (Pt-1).

$$V(M,P)_t = \frac{\frac{M_t}{M_{t-1}}}{\frac{P_t}{P_{t-1}}}$$

## II. Matriz de Indicadores para Resultados MIR 2017

Ramo 4 Gobernación

Pp E901 Servicios de protección, custodia, vigilancia y seguridad de personas, bienes e instalaciones

Variable y Subvariables	Variable MSD-MIR	
	Cuantitativo	Cualitativo
<b>MIR</b>	● 4.7	<b>ALTO</b>
Calidad	● 4.0	MEDIO ALTO
Metas vs Presupuesto	● 5.0	ALTO
Cumplimiento Metas	● 5.0	ALTO

El resultado de la variable MIR se obtiene con base en el promedio simple de las valoraciones de tres subvariables. Para el caso de Pp exentos de registrar MIR, se considera únicamente la subvariable cumplimiento de metas al periodo a partir de los avances de los indicadores de las FID.

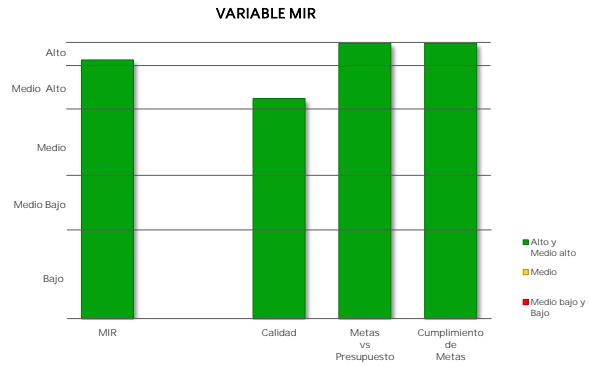

### Caso 1: Pp obligados a registrar MIR

#### c) Cumplimiento de metas de los Indicadores MIR 2017

Indicadores de nivel Propósito	Sentido del Indicador	Meta Aprobada	Meta Ajustada	Meta Alcanzada	% Avance	Cumplimiento MSD
Número de servicios de protección federal proporcionados para prevenir incidentes delictivos de las dependencias y entidades de la Administración Pública Federal, así como las personas físicas y morales.	Ascendente	40.0	40.0	40.0	100.0	5.0

▪ Cumplimiento de Metas al Periodo representa el porcentaje de cumplimiento respecto de las metas modificadas al periodo de los indicadores de nivel Propósito de la MIR considerados como estratégicos, o en su caso, de los indicadores de las FID.

### Caso 2: Pp exentos de registrar MIR

#### Cumplimiento de Metas al Periodo

Núm. FID valoradas	% de Avance Promedio 2017	Valoración Cuantitativa Promedio
NA	NA	NA

## MODELO SINTÉTICO DE INFORMACIÓN DEL DESEMPEÑO (MSD) Ejercicio Fiscal 2017

Ramo 4 Gobernación

Pp E903 Operativos para la prevención y disuasión del delito

Variable	MSD Cuantitativo	MSD Cualitativo
<b>MSD</b>	<b>3.8</b>	<b>MEDIO ALTO</b>
PEF	4.2	MEDIO ALTO
MIR	3.0	MEDIO
PAE	3.2	MEDIO
ASM	5.0	ALTO
SIIPPG	NA	

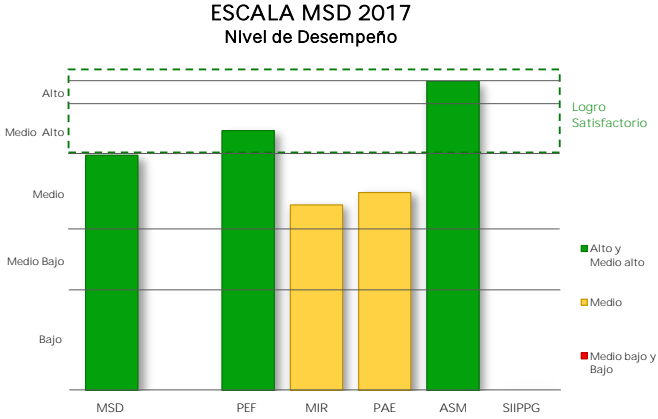

### I. Presupuesto de Egresos de la Federación PEF 2017

Valoración PEF Ejercicio t-1		Valoración PEF Ejercicio t	
2016		2017	
Cuantitativa	Cualitativa	Cuantitativa	Cualitativa
4.5	MEDIO ALTO	4.0	MEDIO ALTO

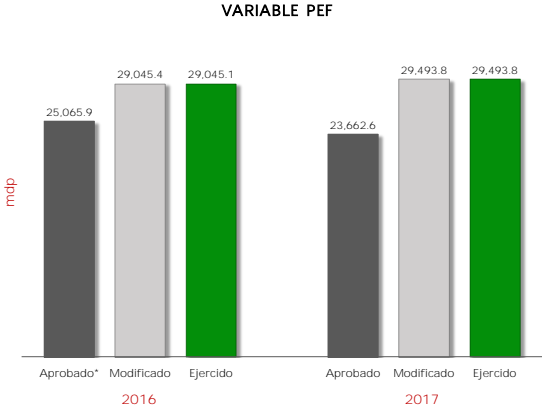

2016					2017					Variable MSD-PEF 2017	
Aprobado*	Modificado	Ejercido	% Ejecución	Valoración MSD	Aprobado	Modificado	Ejercido	% Ejecución	Valoración MSD	Cuantitativo	Cualitativo
25,065.9	29,045.4	29,045.1	116.3	4.5	23,662.6	29,493.8	29,493.8	124.6	4.0	4.2	MEDIO ALTO

mdp: millones de pesos  
\* Se considera el monto del "Ajuste preventivo al gasto de la Administración Pública Federal para refrendar el compromiso con la estabilidad macroeconómica" y del "Ajuste al gasto público para asegurar la estabilidad de la economía nacional", anunciados el 17 de Febrero y 24 de Julio de 2016, respectivamente.

La variable PEF valora la planeación eficaz del gasto del Pp durante los últimos dos ejercicios fiscales, mediante la variación del presupuesto ejercido reportado en la Cuenta Pública respecto del presupuesto aprobado (o en su caso, del modificado) en el Presupuesto de Egresos de la Federación. A tales variaciones, se les asigna una ponderación de 65% para el ejercicio fiscal valorado y de 35% para el ejercicio fiscal t-1.



## II. Matriz de Indicadores para Resultados MIR 2017

Ramo 4 Gobernación

Pp E903 Operativos para la prevención y disuasión del delito

Variable y Subvariables	Variable MSD-MIR	
	Cuantitativo	Cualitativo
<b>MIR</b>	● 3.0	MEDIO
Calidad	● 3.0	MEDIO
Metas vs Presupuesto	NA	
Cumplimiento Metas	● 3.0	MEDIO

El resultado de la variable MIR se obtiene con base en el promedio simple de las valoraciones de tres subvariables. Para el caso de Pp exentos de registrar MIR, se considera únicamente la subvariable cumplimiento de metas al periodo a partir de los avances de los indicadores de las FID.

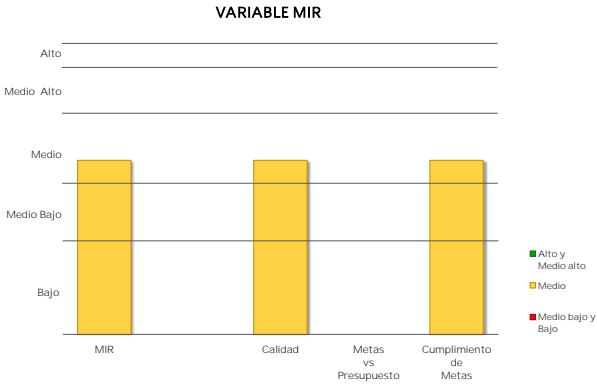

### Caso 1: Pp obligados a registrar MIR

**a) Calidad de la MIR**

Año de Valoración	Calificación	Valoración Cuantitativa
2017	68.3	3.0

Calidad MIR considera las valoraciones emitidas por el Consejo Nacional de Evaluación de la Política de Desarrollo Social (CONEVAL) y la Secretaría de Hacienda y Crédito Público (SHCP) a las MIR de los Pp.

**b) Metas vs Presupuesto**

Indicadores de Propósito comparables entre t y t-1	Mt	Mt-1	Pt (mdp)	Pt-1 (mdp)	Cociente de Metas / Cociente de Presupuesto	Escala MSD
--	----	------	----------	------------	---	------------

Metas vs Presupuesto mide la variación anual de metas respecto de la variación anual del presupuesto, aplicable solo para indicadores de propósito comparables entre el ejercicio fiscal presente y el anterior. Se obtiene del cociente de las metas modificadas del ejercicio fiscal actual (Mt) y las metas alcanzadas en el ejercicio anterior (Mt-1), respecto del cociente del presupuesto modificado del ejercicio fiscal actual (Pt) y el presupuesto ejercido del ejercicio anterior (Pt-1).

$$V(M,P)_t = \frac{M_t}{M_{t-1}} \cdot \frac{P_{t-1}}{P_t}$$

## II. Matriz de Indicadores para Resultados MIR 2017

Ramo 4 Gobernación

Pp E903 Operativos para la prevención y disuasión del delito

Variable y Subvariables	Variable MSD-MIR	
	Cuantitativo	Cualitativo
<b>MIR</b>	● 3.0	<b>MEDIO</b>
Calidad	● 3.0	MEDIO
Metas vs Presupuesto	NA	
Cumplimiento Metas	● 3.0	MEDIO

El resultado de la variable MIR se obtiene con base en el promedio simple de las valoraciones de tres subvariables. Para el caso de Pp exentos de registrar MIR, se considera únicamente la subvariable cumplimiento de metas al periodo a partir de los avances de los indicadores de las FID.

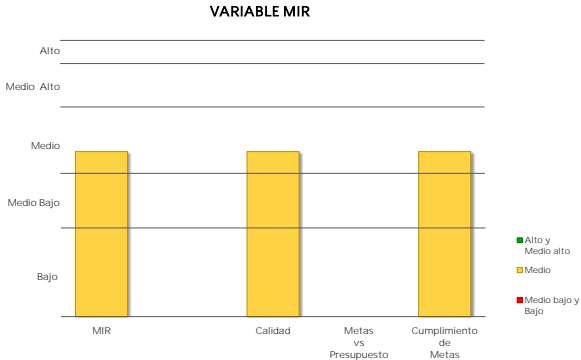

### Caso 1: Pp obligados a registrar MIR

**c) Cumplimiento de metas de los Indicadores MIR 2017**

Indicadores de nivel Propósito	Sentido del Indicador	Meta Aprobada	Meta Ajustada	Meta Alcanzada	% Avance	Cumplimiento MSD
Porcentaje de acciones de seguridad realizadas para la prevención, combate al crimen y disuasión del delito en las cinco regiones del país.	Ascendente	100.0	100.0	115.9	115.9	3.0

▪ Cumplimiento de Metas al Periodo representa el porcentaje de cumplimiento respecto de las metas modificadas al periodo de los indicadores de nivel Propósito de la MIR considerados como estratégicos, o en su caso, de los indicadores de las FID.

### Caso 2: Pp exentos de registrar MIR

Núm. FID valoradas	% de Avance Promedio 2017	Valoración Cuantitativa Promedio
NA	NA	NA

### III. Programa Anual de Evaluación PAE 2017

Ramo 4 Gobernación

Pp E903 Operativos para la prevención y disuasión del delito

Variable	MSD Cuantitativo	MSD Cualltativo
PAE	3.2	MEDIO

Año PAE	Tipo de Evaluación	MSD-PAE Cuantitativo	MSD-PAE Cualltativo
2016	Evaluación de Diseño	3.2	MEDIO

#### Informe(s) de Evaluación

##### Evaluación de Diseño

[www.transparenciapresupuestaria.gob.mx/work/models/PTP/programas/sed/evaluaciones/2016/04e903pdi16.pdf](http://www.transparenciapresupuestaria.gob.mx/work/models/PTP/programas/sed/evaluaciones/2016/04e903pdi16.pdf)

#### Método de Cálculo

Con base en el Proceso Analítico Jerárquico (AHP por sus siglas en inglés), así como las equivalencias de valoraciones referidas en la Nota Metodológica del MSD, se obtienen los siguientes pesos para cada uno de los conceptos considerados:

NOTA: en caso de que los Informes Finales de Evaluación no contengan la valoración de alguna de las variables establecidas en el MSD, se reasignan las ponderaciones de manera proporcional entre las variables que cuenten con información de desempeño.

#### Peso / Concepto / Variable

##### Evaluación de Diseño

- 0.337 Valoración de Identificación del Problema (X1)
- 0.220 Valoración de Contribución a los Objetivos Estratégicos y Nacionales (X2)
- 0.271 Valoración de Vinculación con las Reglas de Operación y Normatividad Aplicable (X3)
- 0.172 Valoración de Identificación de la Población Potencial y Objetivo (X4)

#### Fórmula

##### Evaluación de Diseño

$$VED = 0.337 (X1) + 0.220 (X2) + 0.271 (X3) + 0.172 (X4)$$

La variable PAE se obtiene a partir de la Valoración Cuantitativa Global Incorporada en las evaluaciones externas realizadas a los Programas presupuestarios (Pp) en el marco de los Programas Anuales de Evaluación. Debido a que los Pp pueden haber sido objeto de más de una evaluación externa, el MSD considera la evaluación realizada más reciente a partir del año PAE 2013; en caso de que un Pp cuente con más de una evaluación que reflera al mismo año, se promedian los resultados cuantitativos obtenidos en dichas evaluaciones. Para mayor detalle acerca del método de cálculo de la variable, ver la Nota Metodológica actualizada a 2018.

#### IV. Aspectos Susceptibles de Mejora ASM 2017

Ramo 4 Gobernación

Pp E903 Operativos para la prevención y disuasión del delito

Variable	MSD Cuantitativo	MSD Cualitativo
ASM	● 5.0	ALTO

Aspectos Susceptibles de Mejora	Año Recomendación	% Avance	Promedio de % Avance
El objetivo a nivel Propósito no cumple con la sintaxis señalada en la MML.; además no hace correspondencia con el Objetivo Central del Árbol de Objetivos.	2016	100.0	<b>100.0</b>
El Programa no cuenta con un documento propio en el que se establezca las definiciones puntuales del área de enfoque potencial, objetivo y atendida, así como la metodología para su cuantificación.	2016	100.0	
El Programa Presupuestario (Pp) E903 no cuenta con un diagnóstico propio en el que se identifique la problemática que busca solventar, se justifique su creación y diseño	2016	100.0	
Existen deficiencias en las Fichas Técnicas de los Indicadores F2, P1, C1, C2, C3, C4, A1, A2, A3 y A6	2016	100.0	
Existen deficiencias en los indicadores F2, P1, C1, C3, C4, A1, A2, A3 y A6.	2016	100.0	
La Actividad 4 en la redacción de su objetivo no cumple con lo establecido en la MML	2016	100.0	
Las Actividades señaladas en la MIR no son suficientes para la realización de los Componentes. No se contemplan indicadores para la División de Investigación.	2016	100.0	
Los Componentes señalados en la MIR no son suficientes para el logro del Propósito. No se contemplan indicadores para las Divisiones de Fuerzas Federales, Seguridad Regional y Antidrogas.	2016	100.0	
Los medios de verificación señalados en la MIR no cumplen con las características establecidas por la presente evaluación	2016	100.0	
Los supuestos de las Actividades 2 y 3 no cumplen con lo establecido en la MML	2016	100.0	
Se considera que las metas de los indicadores F2, P1, C1, C2, A1 y A6 no están orientadas a mejorar el desempeño.	2016	100.0	

La variable ASM engloba el porcentaje de avance promedio de todas las acciones comprometidas por parte de los responsables del Programa presupuestario, a partir del año de recomendación 2013. Para mayor detalle acerca del método de cálculo de la variable, ver la Nota Metodológica actualizada a 2018.

## MODELO SINTÉTICO DE INFORMACIÓN DEL DESEMPEÑO (MSD) Ejercicio Fiscal 2017

Ramo 4 Gobernación

Pp E904 Administración del Sistema Federal Penitenciario

Variable	MSD Cuantitativo	MSD Cualitativo
MSD	2.8	MEDIO
PEF	3.2	MEDIO
MIR	4.0	MEDIO ALTO
PAE	1.7	MEDIO BAJO
ASM	NA	
SIIPPG	NA	

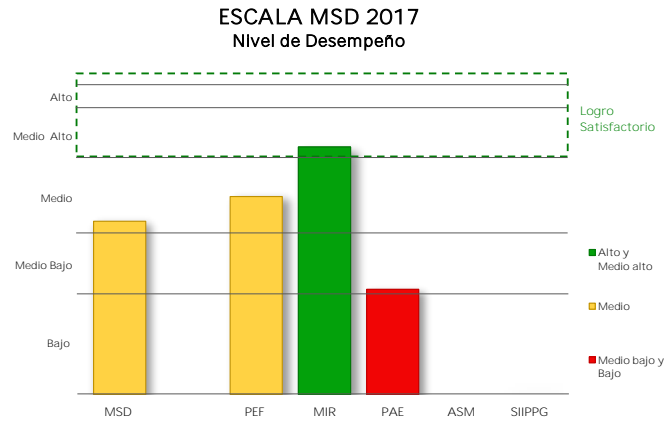

### I. Presupuesto de Egresos de la Federación PEF 2017

Valoración PEF Ejercicio t-1		Valoración PEF Ejercicio t	
2016		2017	
Cuantitativa	Cualitativa	Cuantitativa	Cualitativa
2.5	MEDIO BAJO	3.5	MEDIO

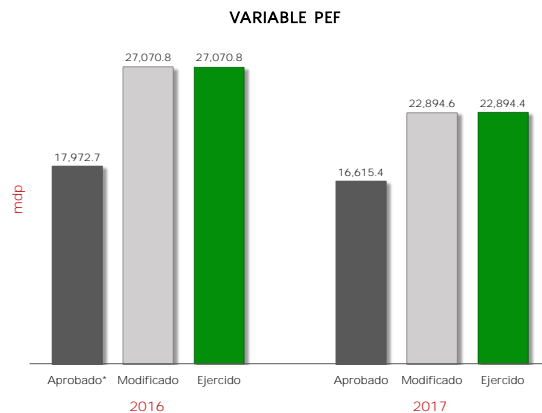

2016					2017					Variable MSD-PEF 2017	
Aprobado*	Modificado	Ejercido	% Ejecución	Valoración MSD	Aprobado	Modificado	Ejercido	% Ejecución	Valoración MSD	Cuantitativo	Cualitativo
17,972.7	27,070.8	27,070.8	150.6	2.5	16,615.4	22,894.6	22,894.4	137.8	3.5	3.2	MEDIO

mdp: millones de pesos

\* Se considera el monto del "Ajuste preventivo al gasto de la Administración Pública Federal para refrendar el compromiso con la estabilidad macroeconómica" y del "Ajuste al gasto público para asegurar la estabilidad de la economía nacional", anunciados el 17 de Febrero y 24 de Julio de 2016, respectivamente.

La variable PEF valora la planeación eficaz del gasto del Pp durante los últimos dos ejercicios fiscales, mediante la variación del presupuesto ejercido reportado en la Cuenta Pública respecto del presupuesto aprobado (o en su caso, del modificado) en el Presupuesto de Egresos de la Federación. A tales variaciones, se les asigna una ponderación de 65% para el ejercicio fiscal valorado y de 35% para el ejercicio fiscal t-1.

## II. Matriz de Indicadores para Resultados MIR 2017

Ramo 4 Gobernación

Pp E904 Administración del Sistema Federal Penitenciario

Variable y Subvariables	Variable MSD-MIR	
	Cuantitativo	Cualitativo
<b>MIR</b>	● 4.0	<b>MEDIO ALTO</b>
Calidad	● 2.0	MEDIO BAJO
Metas vs Presupuesto	● 5.0	ALTO
Cumplimiento Metas	● 5.0	ALTO

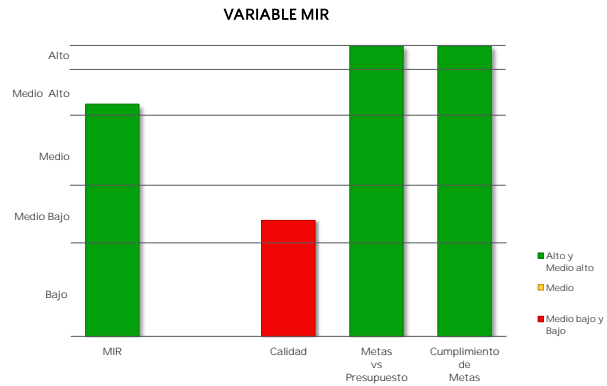

El resultado de la variable MIR se obtiene con base en el promedio simple de las valoraciones de tres subvariables. Para el caso de Pp exentos de registrar MIR, se considera únicamente la subvariable cumplimiento de metas al periodo a partir de los avances de los indicadores de las FID.

### Caso 1: Pp obligados a registrar MIR

**a) Calidad de la MIR**

Año de Valoración	Calificación	Valoración Cuantitativa
2017	54.8	2.0

Calidad MIR considera las valoraciones emitidas por el Consejo Nacional de Evaluación de la Política de Desarrollo Social (CONEVAL) y la Secretaría de Hacienda y Crédito Público (SHCP) a las MIR de los Pp.

**b) Metas vs Presupuesto**

Indicadores de Propósito comparables entre t y t-1	Mt	Mt-1	Pt (mdp)	Pt-1 (mdp)	Cociente de Metas / Cociente de Presupuesto	Escala MSD
Porcentaje de Internos sentenciados que participan en actividades de reinserción social.	100.0	103.0	22,894.6	28,731.3	1.20	5.0

Metas vs Presupuesto mide la variación anual de metas respecto de la variación anual del presupuesto, aplicable solo para indicadores de propósito comparables entre el ejercicio fiscal presente y el anterior. Se obtiene del cociente de las metas modificadas del ejercicio fiscal actual (Mt) y las metas alcanzadas en el ejercicio anterior (Mt-1), respecto del cociente del presupuesto modificado del ejercicio fiscal actual (Pt) y el presupuesto ejercido del ejercicio anterior (Pt-1).

$$V(M, P)_t = \frac{\frac{M_t}{M_{t-1}}}{\frac{P_t}{P_{t-1}}}$$

## II. Matriz de Indicadores para Resultados MIR 2017

Ramo	4	Gobernación
------	---	-------------

Pp	E904	Administración del Sistema Federal Penitenciario
----	------	--

004

Variable y Subvariables	Variable MSD-MIR	
	Cuantitativo	Cualitativo
<b>MIR</b>	● 4.0	<b>MEDIO ALTO</b>
Calidad	● 2.0	MEDIO BAJO
Metas vs Presupuesto	● 5.0	ALTO
Cumplimiento Metas	● 5.0	ALTO

El resultado de la variable MIR se obtiene con base en el promedio simple de las valoraciones de tres subvariables. Para el caso de Pp exentos de registrar MIR, se considera únicamente la subvariable cumplimiento de metas al periodo a partir de los avances de los indicadores de las FID.

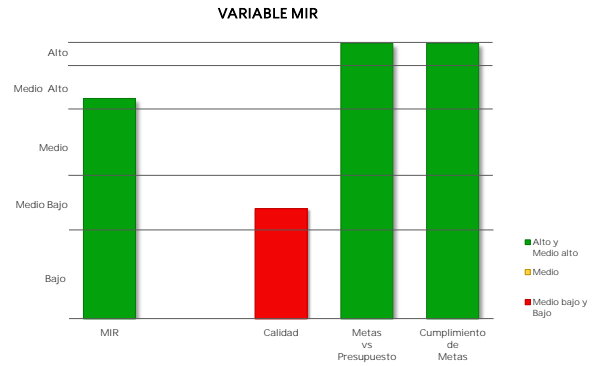

### Caso 1: Pp obligados a registrar MIR

#### c) Cumplimiento de metas de los Indicadores MIR 2017

Indicadores de nivel Propósito	Sentido del Indicador	Meta Aprobada	Meta Ajustada	Meta Alcanzada	% Avance	Cumplimiento MSD
Porcentaje de Internos sentenciados que participan en actividades de reinserción social.	Ascendente	100.0	100.0	95.9	95.9	5.0

▪ Cumplimiento de Metas al Periodo representa el porcentaje de cumplimiento respecto de las metas modificadas al periodo de los indicadores de nivel Propósito de la MIR considerados como estratégicos, o en su caso, de los indicadores de las FID.

### Caso 2: Pp exentos de registrar MIR

#### Cumplimiento de Metas al Periodo

Núm. FID valoradas	% de Avance Promedio 2017	Valoración Cuantitativa Promedio
NA	NA	NA

### III. Programa Anual de Evaluación PAE 2017

Ramo 4 Gobernación

Pp E904 Administración del Sistema Federal Penitenciario

Variable	MSD Cuantitativo	MSD Cualitativo
PAE	1.7	MEDIO BAJO

Año PAE	Tipo de Evaluación	MSD-PAE Cuantitativo	MSD-PAE Cualitativo
2016	Evaluación de Procesos	1.7	MEDIO BAJO

#### Informe(s) de Evaluación

##### Evaluación de Procesos

[www.transparenciapresupuestaria.gob.mx/work/models/PTP/programas/sed/evaluaciones/2017/04e904ppr16.pdf](http://www.transparenciapresupuestaria.gob.mx/work/models/PTP/programas/sed/evaluaciones/2017/04e904ppr16.pdf)

#### Método de Cálculo

Con base en el Proceso Analítico Jerárquico (AHP por sus siglas en inglés), así como las equivalencias de valoraciones referidas en la Nota Metodológica del MSD, se obtienen los siguientes pesos para cada uno de los conceptos considerados:

NOTA: en caso de que los Informes Finales de Evaluación no contengan la valoración de alguna de las variables establecidas en el MSD, se reasignan las ponderaciones de manera proporcional entre las variables que cuenten con información de desempeño.

#### Peso / Concepto / Variable

##### Evaluación de Procesos

0.60 Valoración de Eficiencia (X1)  
0.40 Valoración de Suficiencia (X2)

#### Fórmula

##### Evaluación de Procesos

$$VEP = 0.60 (X1) + 0.40 (X2)$$

La variable PAE se obtiene a partir de la Valoración Cuantitativa Global Incorporada en las evaluaciones externas realizadas a los Programas presupuestarios (Pp) en el marco de los Programas Anuales de Evaluación. Debido a que los Pp pueden haber sido objeto de más de una evaluación externa, el MSD considera la evaluación realizada más reciente a partir del año PAE 2013; en caso de que un Pp cuente con más de una evaluación que reflera al mismo año, se promedian los resultados cuantitativos obtenidos en dichas evaluaciones. Para mayor detalle acerca del método de cálculo de la variable, ver la Nota Metodológica actualizada a 2018.



## MODELO SINTÉTICO DE INFORMACIÓN DEL DESEMPEÑO (MSD) Ejercicio Fiscal 2017

Ramo      4      Gobernación

Pp      E905      Regulación de los servicios de seguridad privada para coadyuvar a la prevención del delito

Variable	MSD Cuantitativo	MSD Cualitativo
<b>MSD</b>	<b>3.5</b>	<b>MEDIO</b>
PEF	3.2	MEDIO
MIR	3.7	MEDIO
PAE	NA	
ASM	NA	
SIIPPG	NA	

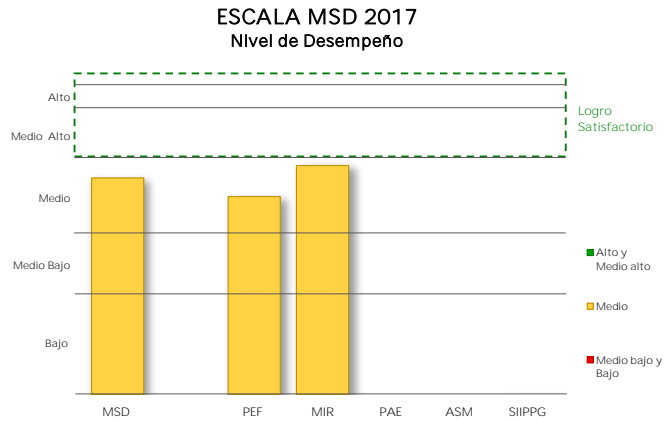

### I. Presupuesto de Egresos de la Federación PEF 2017

Valoración PEF Ejercicio t-1		Valoración PEF Ejercicio t	
2016		2017	
Cuantitativa	Cualitativa	Cuantitativa	Cualitativa
3.5	MEDIO	3.0	MEDIO

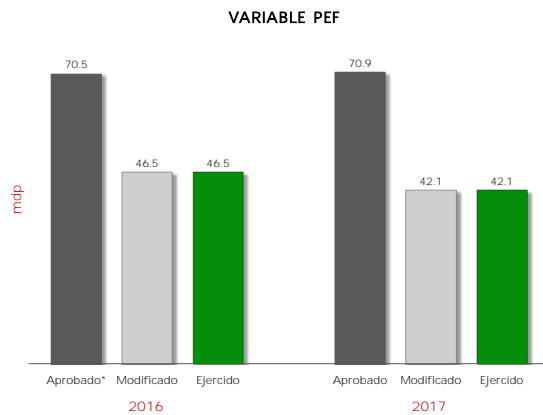

2016					2017					Variable MSD-PEF 2017	
Aprobado*	Modificado	Ejercido	% Ejecución	Valoración MSD	Aprobado	Modificado	Ejercido	% Ejecución	Valoración MSD	Cuantitativo	Cualitativo
70.5	46.5	46.5	65.9	3.5	70.9	42.1	42.1	59.3	3.0	3.2	MEDIO

mdp: millones de pesos

\* Se considera el monto del "Ajuste preventivo al gasto de la Administración Pública Federal para refrendar el compromiso con la estabilidad macroeconómica" y del "Ajuste al gasto público para asegurar la estabilidad de la economía nacional", anunciados el 17 de Febrero y 24 de Julio de 2016, respectivamente.

La variable PEF valora la planeación eficaz del gasto del Pp durante los últimos dos ejercicios fiscales, mediante la variación del presupuesto ejercido reportado en la Cuenta Pública respecto del presupuesto aprobado (o en su caso, del modificado) en el Presupuesto de Egresos de la Federación. A tales variaciones, se les asigna una ponderación de 65% para el ejercicio fiscal valorado y de 35% para el ejercicio fiscal t-1.

## II. Matriz de Indicadores para Resultados MIR 2017

Ramo 4 Gobernación

Pp E905 Regulación de los servicios de seguridad privada para coadyuvar a la prevención del delito

005

Variable y Subvariables	Variable MSD-MIR	
	Cuantitativo	Cualitativo
<b>MIR</b>	<b>3.7</b>	<b>MEDIO</b>
Calidad	1.0	BAJO
Metas vs Presupuesto	5.0	ALTO
Cumplimiento Metas	5.0	ALTO

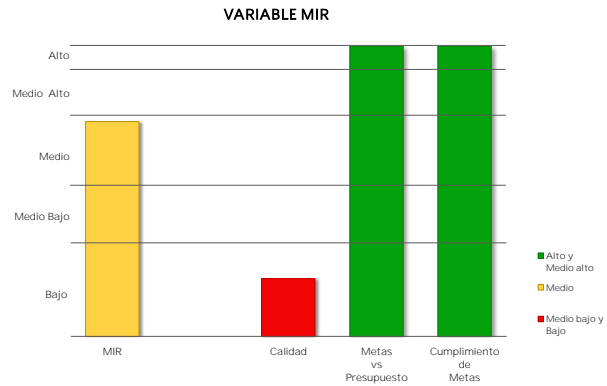

El resultado de la variable MIR se obtiene con base en el promedio simple de las valoraciones de tres subvariables. Para el caso de Pp exentos de registrar MIR, se considera únicamente la subvariable cumplimiento de metas al periodo a partir de los avances de los indicadores de las FID.

### Caso 1: Pp obligados a registrar MIR

#### a) Calidad de la MIR

Año de Valoración	Calificación	Valoración Cuantitativa
2017	38.2	1.0

Calidad MIR considera las valoraciones emitidas por el Consejo Nacional de Evaluación de la Política de Desarrollo Social (CONEVAL) y la Secretaría de Hacienda y Crédito Público (SHCP) a las MIR de los Pp.

#### b) Metas vs Presupuesto

Indicadores de Propósito comparables entre t y t-1	Mt	Mt-1	Pt (mdp)	Pt-1 (mdp)	Cociente de Metas / Cociente de Presupuesto	Escala MSD
Porcentaje de visitas de verificación realizadas a prestadores de servicios de seguridad privada	100.0	115.0	42.1	49.3	1.00	5.0

Metas vs Presupuesto mide la variación anual de metas respecto de la variación anual del presupuesto, aplicable solo para indicadores de propósito comparables entre el ejercicio fiscal presente y el anterior. Se obtiene del cociente de las metas modificadas del ejercicio fiscal actual (Mt) y las metas alcanzadas en el ejercicio anterior (Mt-1), respecto del cociente del presupuesto modificado del ejercicio fiscal actual (Pt) y el presupuesto ejercido del ejercicio anterior (Pt-1).

$$V(M,P)_t = \frac{\frac{M_t}{M_{t-1}}}{\frac{P_t}{P_{t-1}}}$$

## II. Matriz de Indicadores para Resultados MIR 2017

Ramo	4	Gobernación
------	---	-------------

Pp	E905	Regulación de los servicios de seguridad privada para coadyuvar a la prevención del delito
----	------	--

000

Variable y Subvariables	Variable MSD-MIR	
	Cuantitativo	Cualitativo
<b>MIR</b>	<b>3.7</b>	<b>MEDIO</b>
Calidad	1.0	BAJO
Metas vs Presupuesto	5.0	ALTO
Cumplimiento Metas	5.0	ALTO

El resultado de la variable MIR se obtiene con base en el promedio simple de las valoraciones de tres subvariables. Para el caso de Pp exentos de registrar MIR, se considera únicamente la subvariable cumplimiento de metas al periodo a partir de los avances de los indicadores de las FID.

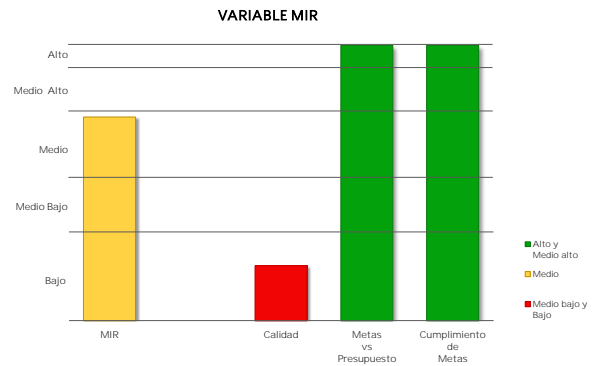

### Caso 1: Pp obligados a registrar MIR

#### c) Cumplimiento de metas de los Indicadores MIR 2017

Indicadores de nivel Propósito	Sentido del Indicador	Meta Aprobada	Meta Ajustada	Meta Alcanzada	% Avance	Cumplimiento MSD
Porcentaje de visitas de verificación realizadas a prestadores de servicios de seguridad privada	Ascendente	100.0	100.0	95.3	95.3	5.0

- Cumplimiento de Metas al Periodo representa el porcentaje de cumplimiento respecto de las metas modificadas al periodo de los indicadores de nivel Propósito de la MIR considerados como estratégicos, o en su caso, de los indicadores de las FID.

### Caso 2: Pp exentos de registrar MIR

#### Cumplimiento de Metas al Periodo

Núm. FID valoradas	% de Avance Promedio 2017	Valoración Cuantitativa Promedio
NA	NA	NA

## MODELO SINTÉTICO DE INFORMACIÓN DEL DESEMPEÑO (MSD) Ejercicio Fiscal 2017

Ramo      4      Gobernación

Pp      K015      Proyectos de Infraestructura gubernamental de gobernación

Variable	MSD Cuantitativo	MSD Cualitativo
MSD	● 5.0	ALTO
PEF	● 5.0	ALTO
MIR	● 5.0	ALTO
PAE	NA	
ASM	NA	
SIIPPG	NA	

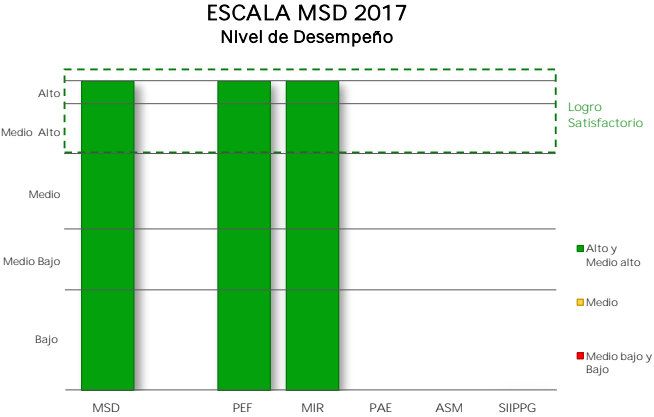

### I. Presupuesto de Egresos de la Federación PEF 2017

Valoración PEF Ejercicio t-1		Valoración PEF Ejercicio t	
2016		2017	
Cuantitativa	Cualitativa	Cuantitativa	Cualitativa
5.0	ALTO	5.0	ALTO

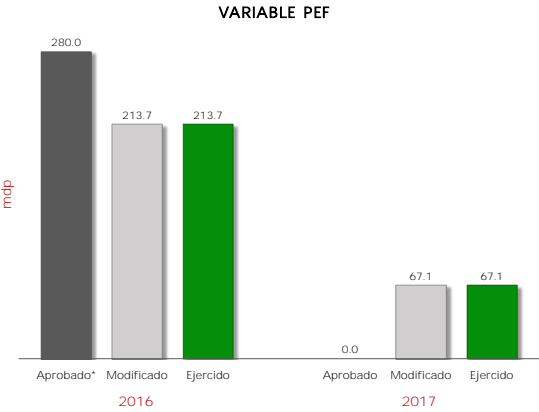

2016					2017					Variable MSD-PEF 2017	
Aprobado*	Modificado	Ejercido	% Ejecución	Valoración MSD	Aprobado	Modificado	Ejercido	% Ejecución	Valoración MSD	Cuantitativo	Cualitativo
280.0	213.7	213.7	93.0	5.0	0.0	67.1	67.1	100.0	5.0	● 5.0	ALTO

mdp: millones de pesos  
\* Se considera el monto del "Ajuste preventivo al gasto de la Administración Pública Federal para refrendar el compromiso con la estabilidad macroeconómica" y del "Ajuste al gasto público para asegurar la estabilidad de la economía nacional", anunciados el 17 de Febrero y 24 de Julio de 2016, respectivamente.

La variable PEF valora la planeación eficaz del gasto del Pp durante los últimos dos ejercicios fiscales, mediante la variación del presupuesto ejercido reportado en la Cuenta Pública respecto del presupuesto aprobado (o en su caso, del modificado) en el Presupuesto de Egresos de la Federación. A tales variaciones, se les asigna una ponderación de 65% para el ejercicio fiscal valorado y de 35% para el ejercicio fiscal t-1.

## II. Matriz de Indicadores para Resultados MIR 2017

Ramo 4 Gobernación

Pp K015 Proyectos de Infraestructura gubernamental de gobernación

ms

Variable y Subvariables	Variable MSD-MIR	
	Cuantitativo	Cualitativo
<b>MIR</b>	● 5.0	<b>ALTO</b>
Calidad	NA	
Metas vs Presupuesto	NA	
Cumplimiento Metas	● 5.0	ALTO

El resultado de la variable MIR se obtiene con base en el promedio simple de las valoraciones de tres subvariables. Para el caso de Pp exentos de registrar MIR, se considera únicamente la subvariable cumplimiento de metas al periodo a partir de los avances de los indicadores de las FID.

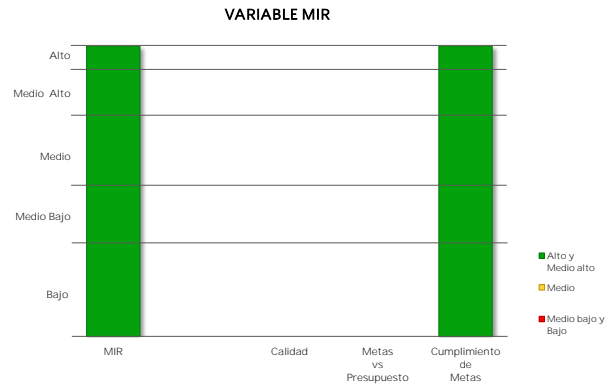

### Caso 1: Pp obligados a registrar MIR

**a) Calidad de la MIR**

Año de Valoración	Calificación	Valoración Cuantitativa
NA	NA	NA

Calidad MIR considera las valoraciones emitidas por el Consejo Nacional de Evaluación de la Política de Desarrollo Social (CONEVAL) y la Secretaría de Hacienda y Crédito Público (SHCP) a las MIR de los Pp.

**b) Metas vs Presupuesto**

Indicadores de Propósito comparables entre t y t-1	Mt	Mt-1	Pt (mdp)	Pt-1 (mdp)	Cociente de Metas / Cociente de Presupuesto	Escala MSD
--	----	------	----------	------------	---	------------

Metas vs Presupuesto mide la variación anual de metas respecto de la variación anual del presupuesto, aplicable solo para indicadores de propósito comparables entre el ejercicio fiscal presente y el anterior. Se obtiene del cociente de las metas modificadas del ejercicio fiscal actual (Mt) y las metas alcanzadas en el ejercicio anterior (Mt-1), respecto del cociente del presupuesto modificado del ejercicio fiscal actual (Pt) y el presupuesto ejercido del ejercicio anterior (Pt-1).

$$V(M,P)_t = \frac{\frac{M_t}{M_{t-1}}}{\frac{P_t}{P_{t-1}}}$$

## II. Matriz de Indicadores para Resultados MIR 2017

Ramo 4 Gobernación

Pp K015 Proyectos de Infraestructura gubernamental de gobernación

MSD

Variable y Subvariables	Variable MSD-MIR	
	Cuantitativo	Cualitativo
<b>MIR</b>	● 5.0	<b>ALTO</b>
Calidad	NA	
Metas vs Presupuesto	NA	
Cumplimiento Metas	● 5.0	ALTO

El resultado de la variable MIR se obtiene con base en el promedio simple de las valoraciones de tres subvariables. Para el caso de Pp exentos de registrar MIR, se considera únicamente la subvariable cumplimiento de metas al periodo a partir de los avances de los indicadores de las FID.

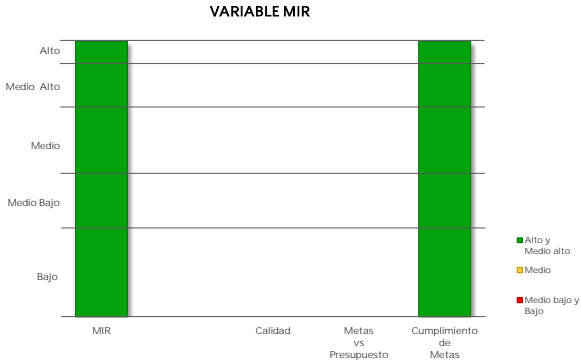

### Caso 1: Pp obligados a registrar MIR

**c) Cumplimiento de metas de los Indicadores MIR 2017**

Indicadores de nivel Propósito	Sentido del Indicador	Meta Aprobada	Meta Ajustada	Meta Alcanzada	% Avance	Cumplimiento MSD

▪ Cumplimiento de Metas al Periodo representa el porcentaje de cumplimiento respecto de las metas modificadas al periodo de los indicadores de nivel Propósito de la MIR considerados como estratégicos, o en su caso, de los indicadores de las FID.

### Caso 2: Pp exentos de registrar MIR

**Cumplimiento de Metas al Periodo**

Núm. FID valoradas	% de Avance Promedio 2017	Valoración Cuantitativa Promedio
1	100.0	5.0

## MODELO SINTÉTICO DE INFORMACIÓN DEL DESEMPEÑO (MSD) Ejercicio Fiscal 2017

Ramo 4 Gobernación

Pp K023 Proyectos de Infraestructura gubernamental de seguridad pública

Variable	MSD Cuantitativo	MSD Cualitativo
MSD	4.8	ALTO
PEF	4.5	MEDIO ALTO
MIR	5.0	ALTO
PAE	NA	
ASM	NA	
SIIPPG	NA	

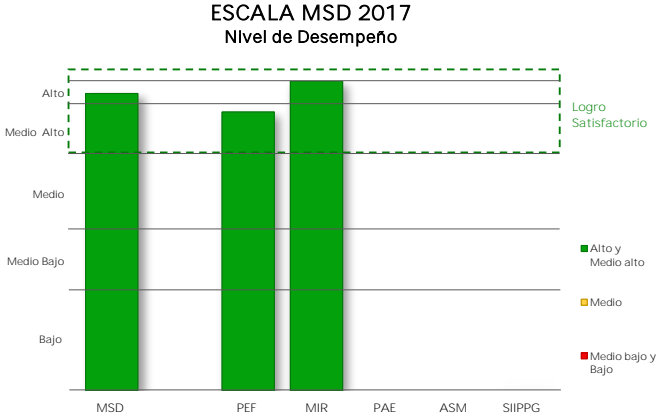

### I. Presupuesto de Egresos de la Federación PEF 2017

Valoración PEF Ejercicio t-1		Valoración PEF Ejercicio t	
2016	2017	2016	2017
Cuantitativa	Cualitativa	Cuantitativa	Cualitativa
3.5	MEDIO	5.0	ALTO

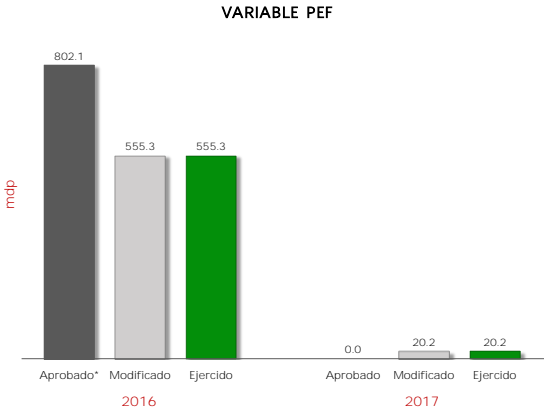

2016					2017					Variable MSD-PEF 2017	
Aprobado*	Modificado	Ejercido	% Ejecución	Valoración MSD	Aprobado	Modificado	Ejercido	% Ejecución	Valoración MSD	Cuantitativo	Cualitativo
802.1	555.3	555.3	69.2	3.5	0.0	20.2	20.2	100.0	5.0	4.5	MEDIO ALTO

mdp: millones de pesos  
\* Se considera el monto del "Ajuste preventivo al gasto de la Administración Pública Federal para refrendar el compromiso con la estabilidad macroeconómica" y del "Ajuste al gasto público para asegurar la estabilidad de la economía nacional", anunciados el 17 de Febrero y 24 de Julio de 2016, respectivamente.

La variable PEF valora la planeación eficaz del gasto del Pp durante los últimos dos ejercicios fiscales, mediante la variación del presupuesto ejercido reportado en la Cuenta Pública respecto del presupuesto aprobado (o en su caso, del modificado) en el Presupuesto de Egresos de la Federación. A tales variaciones, se les asigna una ponderación de 65% para el ejercicio fiscal valorado y de 35% para el ejercicio fiscal t-1.

## II. Matriz de Indicadores para Resultados MIR 2017

Ramo      4      Gobernación

Pp      K023      Proyectos de Infraestructura gubernamental de seguridad pública

Variable y Subvariables	Variable MSD-MIR	
	Cuantitativo	Cualitativo
<b>MIR</b>	● 5.0	<b>ALTO</b>
Calidad	NA	
Metas vs Presupuesto	NA	
Cumplimiento Metas	● 5.0	ALTO

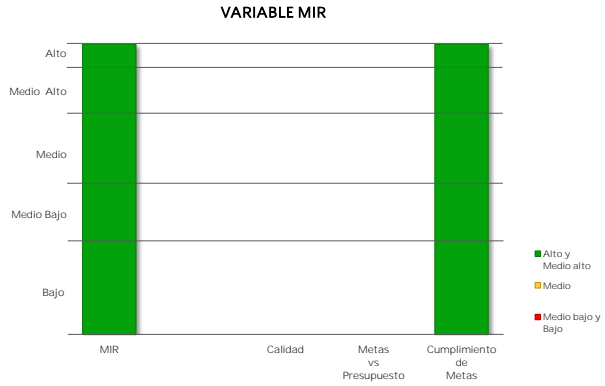

El resultado de la variable MIR se obtiene con base en el promedio simple de las valoraciones de tres subvariables. Para el caso de Pp exentos de registrar MIR, se considera únicamente la subvariable cumplimiento de metas al periodo a partir de los avances de los indicadores de las FID.

### Caso 1: Pp obligados a registrar MIR

**a) Calidad de la MIR**

Año de Valoración	Calificación	Valoración Cuantitativa
NA	NA	NA

Calidad MIR considera las valoraciones emitidas por el Consejo Nacional de Evaluación de la Política de Desarrollo Social (CONEVAL) y la Secretaría de Hacienda y Crédito Público (SHCP) a las MIR de los Pp.

**b) Metas vs Presupuesto**

Indicadores de Propósito comparables entre t y t-1	Mt	Mt-1	Pt (mdp)	Pt-1 (mdp)	Cociente de Metas / Cociente de Presupuesto	Escala MSD
--	----	------	----------	------------	---	------------

Metas vs Presupuesto mide la variación anual de metas respecto de la variación anual del presupuesto, aplicable solo para indicadores de propósito comparables entre el ejercicio fiscal presente y el anterior. Se obtiene del cociente de las metas modificadas del ejercicio fiscal actual (Mt) y las metas alcanzadas en el ejercicio anterior (Mt-1), respecto del cociente del presupuesto modificado del ejercicio fiscal actual (Pt) y el presupuesto ejercido del ejercicio anterior (Pt-1).

$$V(M,P)_t = \frac{\frac{M_t}{M_{t-1}}}{\frac{P_t}{P_{t-1}}}$$



## II. Matriz de Indicadores para Resultados MIR 2017

Ramo 4 Gobernación

Pp KO23 Proyectos de Infraestructura gubernamental de seguridad pública

0023

Variable y Subvariables	Variable MSD-MIR	
	Cuantitativo	Cualitativo
<b>MIR</b>	● 5.0	<b>ALTO</b>
Calidad	NA	
Metas vs Presupuesto	NA	
Cumplimiento Metas	● 5.0	ALTO

El resultado de la variable MIR se obtiene con base en el promedio simple de las valoraciones de tres subvariables. Para el caso de Pp exentos de registrar MIR, se considera únicamente la subvariable cumplimiento de metas al periodo a partir de los avances de los indicadores de las FID.

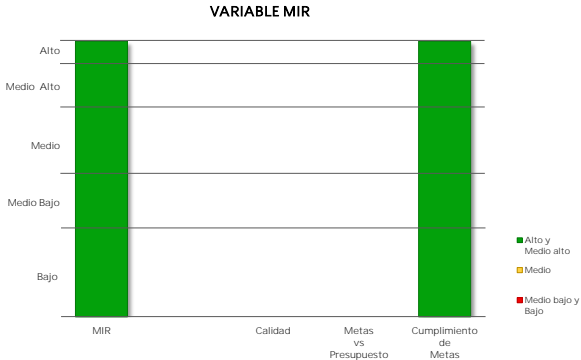

### Caso 1: Pp obligados a registrar MIR

**c) Cumplimiento de metas de los Indicadores MIR 2017**

Indicadores de nivel Propósito	Sentido del Indicador	Meta Aprobada	Meta Ajustada	Meta Alcanzada	% Avance	Cumplimiento MSD

▪ Cumplimiento de Metas al Periodo representa el porcentaje de cumplimiento respecto de las metas modificadas al periodo de los indicadores de nivel Propósito de la MIR considerados como estratégicos, o en su caso, de los indicadores de las FID.

### Caso 2: Pp exentos de registrar MIR

**Cumplimiento de Metas al Periodo**

Núm. FID valoradas	% de Avance Promedio 2017	Valoración Cuantitativa Promedio
1	100.0	5.0

**MODELO SINTÉTICO DE INFORMACIÓN DEL DESEMPEÑO (MSD)**  
Ejercicio Fiscal 2017

Ramo	4	Gobernación
------	---	-------------

Pp	K027	Mantenimiento de Infraestructura
----	------	----------------------------------

Variable	MSD Cuantitativo	MSD Cualitativo
<b>MSD</b>	<b>2.8</b>	<b>MEDIO</b>
PEF	4.4	MEDIO ALTO
MIR	2.0	MEDIO BAJO
PAE	NA	
ASM	NA	
SIIPPG	NA	

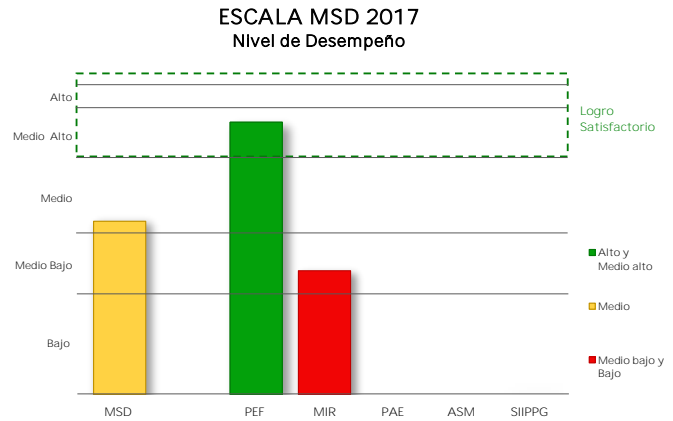

**I. Presupuesto de Egresos de la Federación**  
PEF 2017

Valoración PEF Ejercicio t-1		Valoración PEF Ejercicio t	
2016		2017	
Cuantitativa	Cualitativa	Cuantitativa	Cualitativa
5.0	ALTO	4.0	MEDIO ALTO

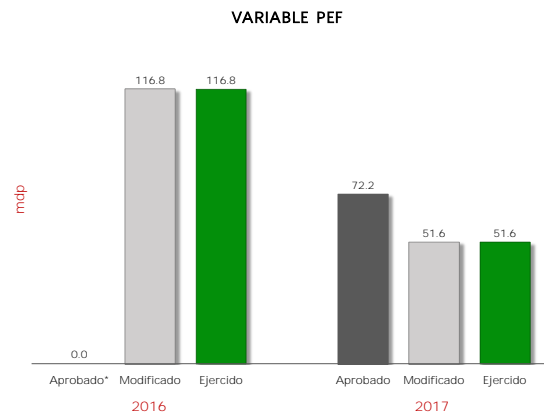

2016					2017					Variable MSD-PEF 2017	
Aprobado*	Modificado	Ejercido	% Ejecución	Valoración MSD	Aprobado	Modificado	Ejercido	% Ejecución	Valoración MSD	Cuantitativo	Cualitativo
0.0	116.8	116.8	100.0	5.0	72.2	51.6	51.6	71.5	4.0	4.4	MEDIO ALTO

mdp: millones de pesos

\* Se considera el monto del "Ajuste preventivo al gasto de la Administración Pública Federal para refrendar el compromiso con la estabilidad macroeconómica" y del "Ajuste al gasto público para asegurar la estabilidad de la economía nacional", anunciados el 17 de Febrero y 24 de Julio de 2016, respectivamente.

La variable PEF valora la planeación eficaz del gasto del Pp durante los últimos dos ejercicios fiscales, mediante la variación del presupuesto ejercido reportado en la Cuenta Pública respecto del presupuesto aprobado (o en su caso, del modificado) en el Presupuesto de Egresos de la Federación. A tales variaciones, se les asigna una ponderación de 65% para el ejercicio fiscal valorado y de 35% para el ejercicio fiscal t-1.

## II. Matriz de Indicadores para Resultados MIR 2017

Ramo	4	Gobernación
------	---	-------------

Pp	K027	Mantenimiento de Infraestructura
----	------	----------------------------------

007

Variable y Subvariables	Variable MSD-MIR	
	Cuantitativo	Cualitativo
<b>MIR</b>	● 2.0	<b>MEDIO BAJO</b>
Calidad	NA	
Metas vs Presupuesto	NA	
Cumplimiento Metas	● 2.0	<b>MEDIO BAJO</b>

El resultado de la variable MIR se obtiene con base en el promedio simple de las valoraciones de tres subvariables. Para el caso de Pp exentos de registrar MIR, se considera únicamente la subvariable cumplimiento de metas al periodo a partir de los avances de los indicadores de las FID.

VARIABLE MIR

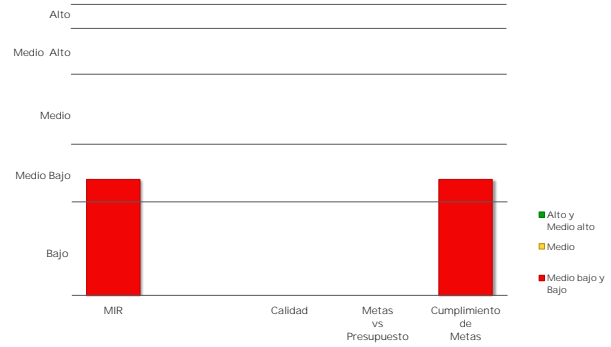

### Caso 1: Pp obligados a registrar MIR

#### a) Calidad de la MIR

Año de Valoración	Calificación	Valoración Cuantitativa
NA	NA	NA

Calidad MIR considera las valoraciones emitidas por el Consejo Nacional de Evaluación de la Política de Desarrollo Social (CONEVAL) y la Secretaría de Hacienda y Crédito Público (SHCP) a las MIR de los Pp.

#### b) Metas vs Presupuesto

Indicadores de Propósito comparables entre t y t-1	Mt	Mt-1	Pt (mdp)	Pt-1 (mdp)	Cociente de Metas / Cociente de Presupuesto	Escala MSD
--	----	------	----------	------------	---	------------

Metas vs Presupuesto mide la variación anual de metas respecto de la variación anual del presupuesto, aplicable solo para indicadores de propósito comparables entre el ejercicio fiscal presente y el anterior. Se obtiene del cociente de las metas modificadas del ejercicio fiscal actual (Mt) y las metas alcanzadas en el ejercicio anterior (Mt-1), respecto del cociente del presupuesto modificado del ejercicio fiscal actual (Pt) y el presupuesto ejercido del ejercicio anterior (Pt-1).

$$V(M, P)_t = \frac{M_t}{M_{t-1}} \cdot \frac{P_t}{P_{t-1}}$$

## II. Matriz de Indicadores para Resultados MIR 2017

Ramo	4	Gobernación
------	---	-------------

Pp	K027	Mantenimiento de Infraestructura
----	------	----------------------------------

K027

Variable y Subvariables	Variable MSD-MIR	
	Cuantitativo	Cualitativo
<b>MIR</b>	● 2.0	<b>MEDIO BAJO</b>
Calidad	NA	
Metas vs Presupuesto	NA	
Cumplimiento Metas	● 2.0	<b>MEDIO BAJO</b>

El resultado de la variable MIR se obtiene con base en el promedio simple de las valoraciones de tres subvariables. Para el caso de Pp exentos de registrar MIR, se considera únicamente la subvariable cumplimiento de metas al periodo a partir de los avances de los indicadores de las FID.

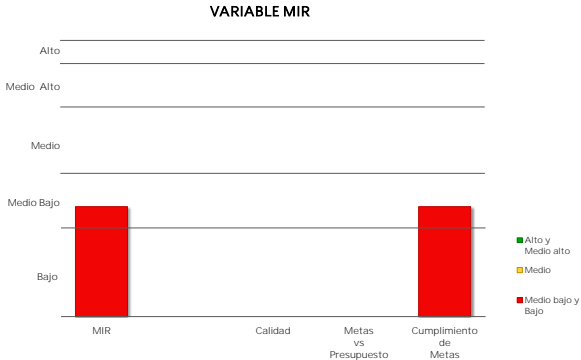

### Caso 1: Pp obligados a registrar MIR

**c) Cumplimiento de metas de los Indicadores MIR 2017**

Indicadores de nivel Propósito	Sentido del Indicador	Meta Aprobada	Meta Ajustada	Meta Alcanzada	% Avance	Cumplimiento MSD

▪ Cumplimiento de Metas al Periodo representa el porcentaje de cumplimiento respecto de las metas modificadas al periodo de los indicadores de nivel Propósito de la MIR considerados como estratégicos, o en su caso, de los indicadores de las FID.

### Caso 2: Pp exentos de registrar MIR

**Cumplimiento de Metas al Periodo**

Núm. FID valoradas	% de Avance Promedio 2017	Valoración Cuantitativa Promedio
1	45.7	2.0

## MODELO SINTÉTICO DE INFORMACIÓN DEL DESEMPEÑO (MSD) Ejercicio Fiscal 2017

Ramo	4	Gobernación
------	---	-------------

Pp	M001	Actividades de apoyo administrativo
----	------	-------------------------------------

Variable	MSD Cuantitativo	MSD Cualitativo
MSD	4.0	MEDIO ALTO
PEF	2.0	MEDIO BAJO
MIR	5.0	ALTO
PAE	NA	
ASM	NA	
SIIPPG	NA	

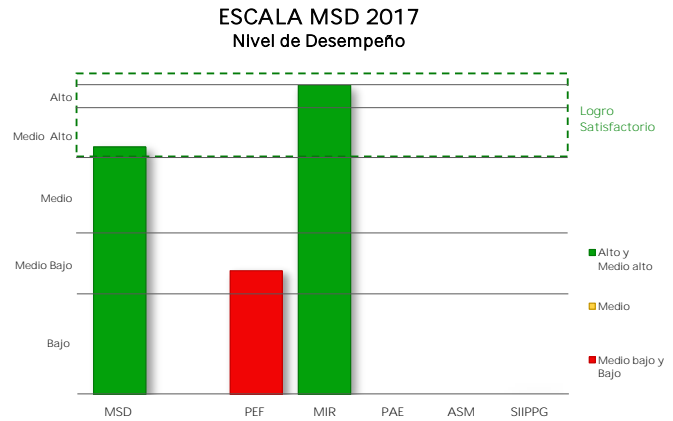

### I. Presupuesto de Egresos de la Federación PEF 2017

Valoración PEF Ejercicio t-1		Valoración PEF Ejercicio t	
2016		2017	
Cuantitativa	Cualitativa	Cuantitativa	Cualitativa
1.0	BAJO	2.5	MEDIO BAJO

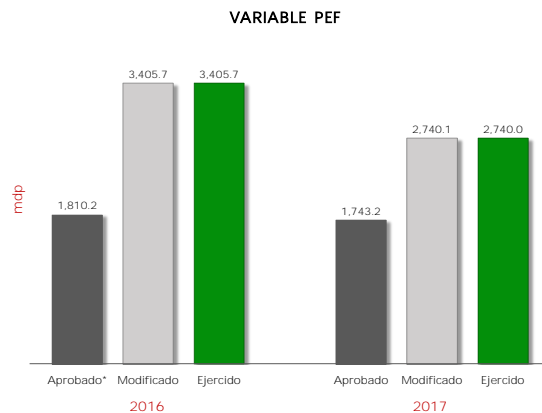

2016					2017					Variable MSD-PEF 2017	
Aprobado*	Modificado	Ejercido	% Ejecución	Valoración MSD	Aprobado	Modificado	Ejercido	% Ejecución	Valoración MSD	Cuantitativo	Cualitativo
1,810.2	3,405.7	3,405.7	188.1	1.0	1,743.2	2,740.1	2,740.0	157.2	2.5	2.0	MEDIO BAJO

mdp: millones de pesos

\* Se considera el monto del "Ajuste preventivo al gasto de la Administración Pública Federal para refrendar el compromiso con la estabilidad macroeconómica" y del "Ajuste al gasto público para asegurar la estabilidad de la economía nacional", anunciados el 17 de Febrero y 24 de Julio de 2016, respectivamente.

La variable PEF valora la planeación eficaz del gasto del Pp durante los últimos dos ejercicios fiscales, mediante la variación del presupuesto ejercido reportado en la Cuenta Pública respecto del presupuesto aprobado (o en su caso, del modificado) en el Presupuesto de Egresos de la Federación. A tales variaciones, se les asigna una ponderación de 65% para el ejercicio fiscal valorado y de 35% para el ejercicio fiscal t-1.

## II. Matriz de Indicadores para Resultados MIR 2017

Ramo      4      Gobernación

Pp      M001      Actividades de apoyo administrativo

MDS

Variable y Subvariables	Variable MSD-MIR	
	Cuantitativo	Cualitativo
<b>MIR</b>	● 5.0	<b>ALTO</b>
Calidad	NA	
Metas vs Presupuesto	NA	
Cumplimiento Metas	● 5.0	ALTO

El resultado de la variable MIR se obtiene con base en el promedio simple de las valoraciones de tres subvariables. Para el caso de Pp exentos de registrar MIR, se considera únicamente la subvariable cumplimiento de metas al periodo a partir de los avances de los indicadores de las FID.

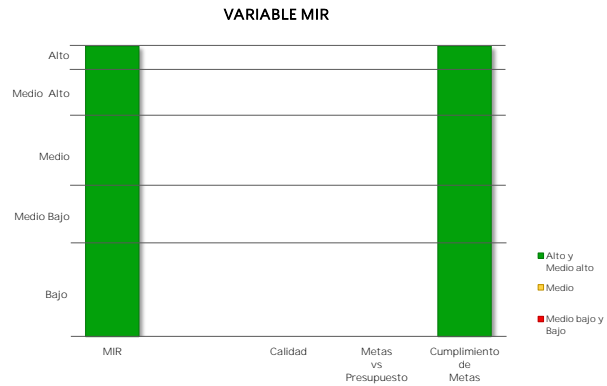

### Caso 1: Pp obligados a registrar MIR

**a) Calidad de la MIR**

Año de Valoración	Calificación	Valoración Cuantitativa
NA	NA	NA

▪ Calidad MIR considera las valoraciones emitidas por el Consejo Nacional de Evaluación de la Política de Desarrollo Social (CONEVAL) y la Secretaría de Hacienda y Crédito Público (SHCP) a las MIR de los Pp.

**b) Metas vs Presupuesto**

Indicadores de Propósito comparables entre t y t-1	Mt	Mt-1	Pt (mdp)	Pt-1 (mdp)	Cociente de Metas / Cociente de Presupuesto	Escala MSD
--	----	------	----------	------------	---	------------

▪ Metas vs Presupuesto mide la variación anual de metas respecto de la variación anual del presupuesto, aplicable solo para indicadores de propósito comparables entre el ejercicio fiscal presente y el anterior. Se obtiene del cociente de las metas modificadas del ejercicio fiscal actual (Mt) y las metas alcanzadas en el ejercicio anterior (Mt-1), respecto del cociente del presupuesto modificado del ejercicio fiscal actual (Pt) y el presupuesto ejercido del ejercicio anterior (Pt-1).

$$V(M,P)_t = \frac{\frac{M_t}{M_{t-1}}}{\frac{P_t}{P_{t-1}}}$$

## II. Matriz de Indicadores para Resultados MIR 2017

Ramo 4 Gobernación

Pp MO01 Actividades de apoyo administrativo

MO01

Variable y Subvariables	Variable MSD-MIR	
	Cuantitativo	Cualitativo
<b>MIR</b>	● 5.0	<b>ALTO</b>
Calidad	NA	
Metas vs Presupuesto	NA	
Cumplimiento Metas	● 5.0	ALTO

El resultado de la variable MIR se obtiene con base en el promedio simple de las valoraciones de tres subvariables. Para el caso de Pp exentos de registrar MIR, se considera únicamente la subvariable cumplimiento de metas al periodo a partir de los avances de los indicadores de las FID.

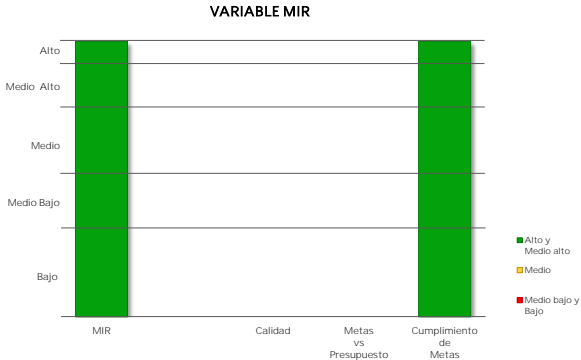

### Caso 1: Pp obligados a registrar MIR

**c) Cumplimiento de metas de los Indicadores MIR 2017**

Indicadores de nivel Propósito	Sentido del Indicador	Meta Aprobada	Meta Ajustada	Meta Alcanzada	% Avance	Cumplimiento MSD

▪ Cumplimiento de Metas al Periodo representa el porcentaje de cumplimiento respecto de las metas modificadas al periodo de los indicadores de nivel Propósito de la MIR considerados como estratégicos, o en su caso, de los indicadores de las FID.

### Caso 2: Pp exentos de registrar MIR

**Cumplimiento de Metas al Periodo**

Núm. FID valoradas	% de Avance Promedio 2017	Valoración Cuantitativa Promedio
2	100.0	5.0