

# **SISTEMA DE INFORMACIÓN GEOGRÁFICA PARA LA PLANEACIÓN Y DESARROLLO DEL SECTOR SALUD (SIGPLADESS)**

**Dirección General Adjunta de Planeación de Infraestructura**

**Dirección de Plan Maestro Sectorial**

Herramientas de pantalla

Módulos



- Layers
- DGPLADES
  - Sector Salud
  - Localidades
    - Localidades buscadas
    - Localidades urbanas
  - Por habitantes
  - Cartografía Urbana
    - Localidad
  - Lim. Administrativos
  - Infraestructura.
    - Carreteras
    - Vías comunicación
    - Acueducto
    - Canal
    - Conducto
    - Planta generadora
    - Línea de transmisión
  - Rasgos Físicos
  - Temáticos Localidad
  - Temáticos por Municipio
  - Temáticos por Estado
  - Presentación



Mapa



Buscar Estados

Estado:

- Aguascalientes
- Baja California
- Baja California Sur
- Campeche
- Coahuila De Zaragoza
- Colima
- Chiapas
- Chihuahua
- Distrito Federal
- Durango
- Guanajuato
- Guerrero
- Hidalgo

Buscar Limpiar

Capas

Tareas avanzadas

Las fuentes de información cargadas dentro del SIGPLADESS son: CONAPO, INEGI, SSA (DGIS , DGPLADES, CeNSIA, CENETEC), PNUD, entre otros.

La información es actualizada de manera periódica.

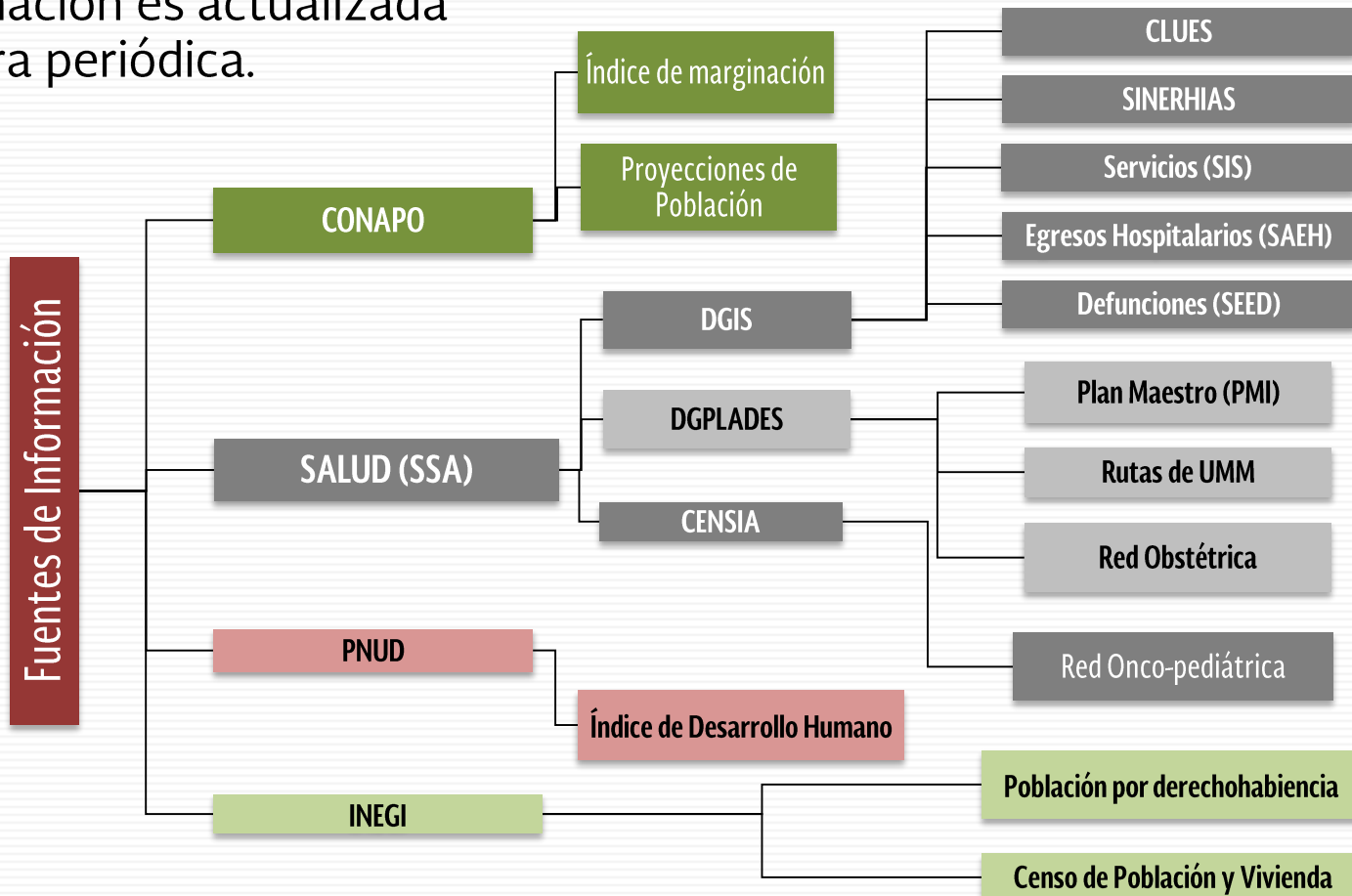

# Módulos



Visualización y análisis

Captura de SCDN UMM

Captura de SCDN infraestructura ON, S, A y F.

Captura de información de referencia y contrareferencia

Seguimiento de CG

-Contacto  
-PMA /tipologías  
-Manuales

Compendio de reportes definidos previamente  
-Estado, municipio y localidad  
-PMI  
-Unidad médica (HO, CE)

Obtención de un reporte a través de la definición de un área de influencia

# Herramientas de pantalla

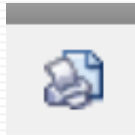

Impresión de pantalla con escala



Medir distancias por segmentos



Creación de Buffers

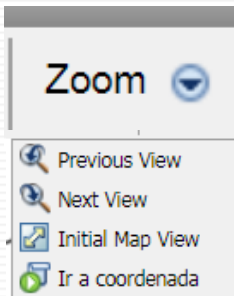

Acercamiento/alejamiento

- Vista previa,
- Siguiente página
- Vista de mapa inicial
- Ir a coordenadas específicas



Zoom de acercamiento

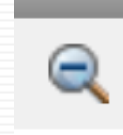

Zoom de alejamiento

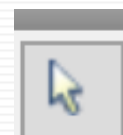

Selección de elementos



Paneo



Limpiar selección



Zoom a un rectángulo



Mini-mapa

## Capas (Layers)

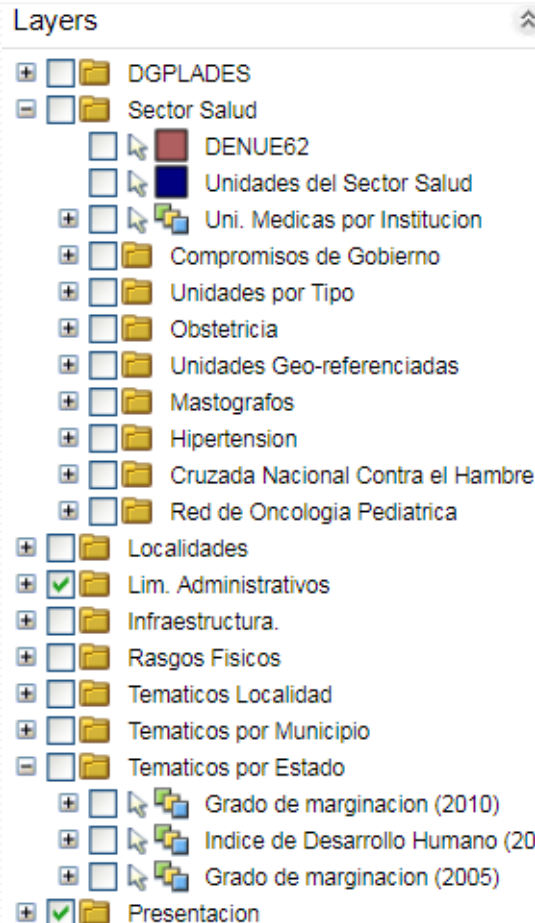

- ✓ **DGPLADES:** Egresos estrella, PMI y Rutas UMM.
- ✓ **Sector Salud:** Unidades del Sector Salud, unidades por institución, CG, Unidades por tipo, Obstetricia, CNCH y Red de Oncología Pediátrica.
- ✓ **Localidades:** Por habitantes y cartografía urbana.
- ✓ **Lím. Administrativos:** Por estados y municipios.
- ✓ **Infraestructura:** Carreteras y vías de comunicación.
- ✓ **Rasgos Físicos:** Hidrografía, curvas de nivel, clima y suelo.
- ✓ **Temáticos por Localidad:** Grado de marginación.
- ✓ **Temáticos por Municipio:** Grado de marginación, población total, jurisdicciones sanitarias e IDH.
- ✓ **Temáticos por Estado:** Grado de marginación e IDH.
- ✓ **Presentación:** Nombres (geográficos, por estado y municipio) Estados (máscara).

# Tareas avanzadas

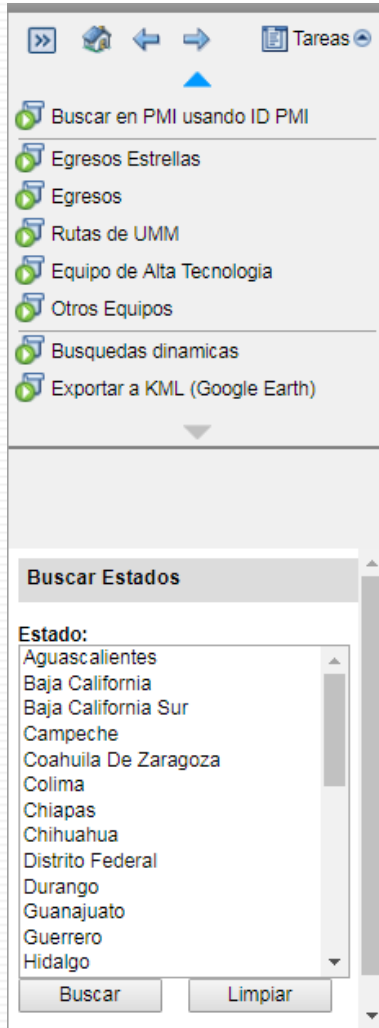

- ✓ **Panel de dibujo:** insertar texto y mejorar el aspecto visual.
- ✓ **Búsquedas:** Estado, municipio, localidades, CLUES y registro en PMI.
- ✓ **Egresos:** Estrella y zona de captación.
- ✓ **Rutas de UMM:** Representación (localidades sede y Subsede)
- ✓ **Equipos de Alta Tecnología:** Aceleradores lineales, ecocardiógrafos, mastógrafos y tomógrafos, entre otros.
- ✓ **Otros equipos:** Arco en C, cámara hiperbárica, red fría, equipos de hemodiálisis y ventiladores, entre otros.
- ✓ **Búsquedas dinámicas:** Ubicación de elementos en el mapa y generación de reportes.
- ✓ **Exportar a KML:** Exportar elementos a Google Earth
  - ❖ [Obra Nueva.kml](#)

# Layers

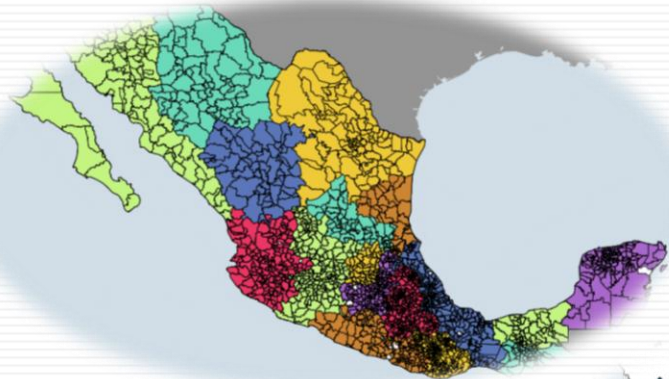

Redes de atención

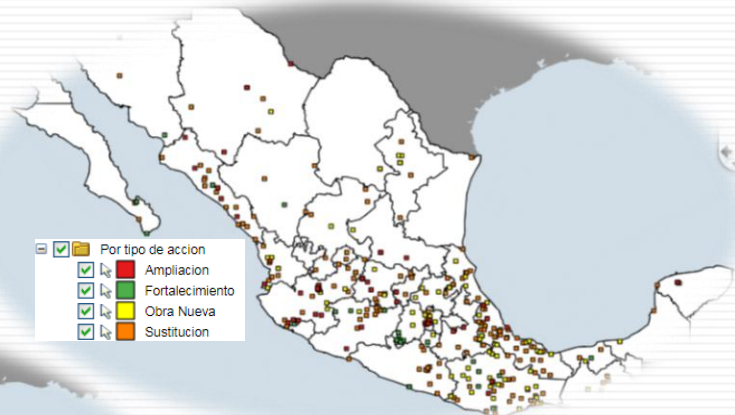

Plan Maestro de Infraestructura

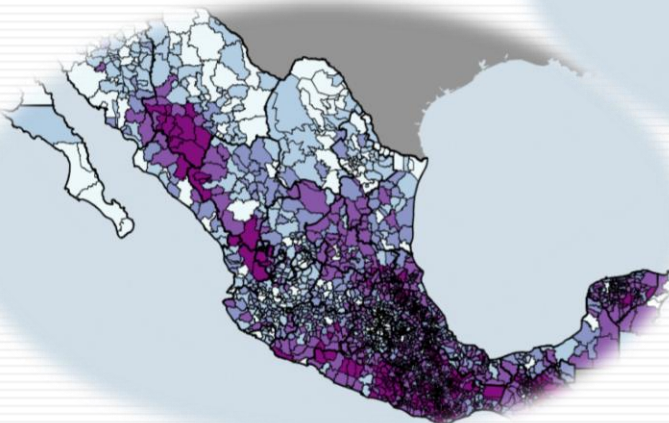

Grado de marginación por municipio

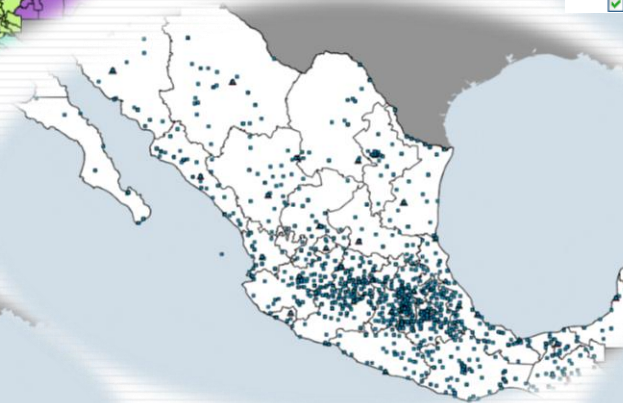

Hospitales

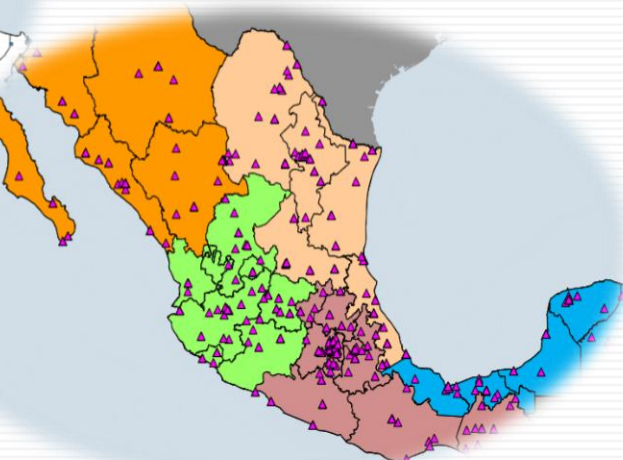

Red de mastógrafos



# Layers

## Grado de marginación municipios CNCH

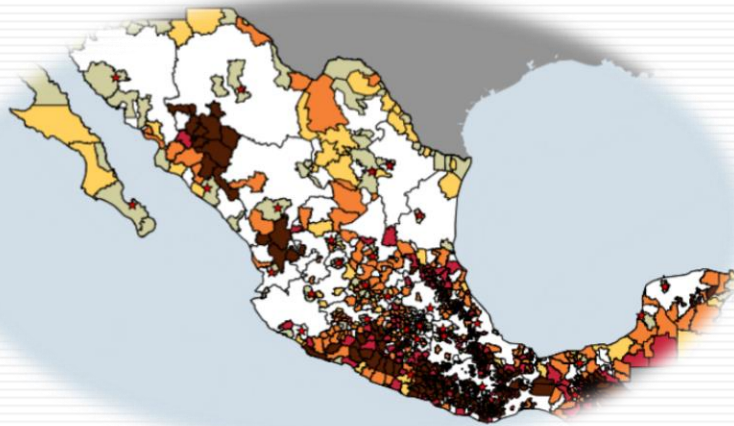

- Cruzada Nacional Contra el Hambre
- Municipios CNCH
- Infraestructura Existente
- Infraestructura en Planeacion
- 0 Consultorios planeados
- 1 o mas Consultorios planeados
- Poblacion sin Derechohabiciencia
- Marginacion
- MUY ALTO
- ALTO
- MEDIO
- BAJO
- MUY BAJO

## Red de Oncología-Pediátrica



- Red de Oncologia Pediatrica
- Red de Oncologia Pediatrica
- Acreditaciones
- Numero de Acreditaciones
- Tumores en el SNC
- Unidades Hematopatias Maligna
- Trasplantes de Medula Osea
- Tumores fuera del SNC

# Layers

## Orografía (curvas de nivel)

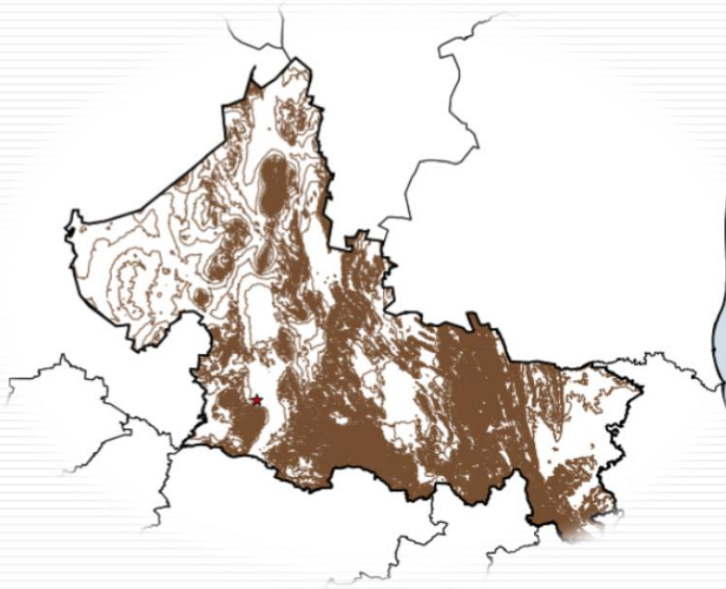

## Hipsométrico

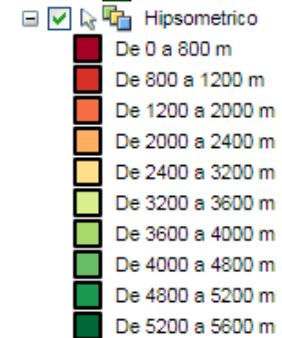
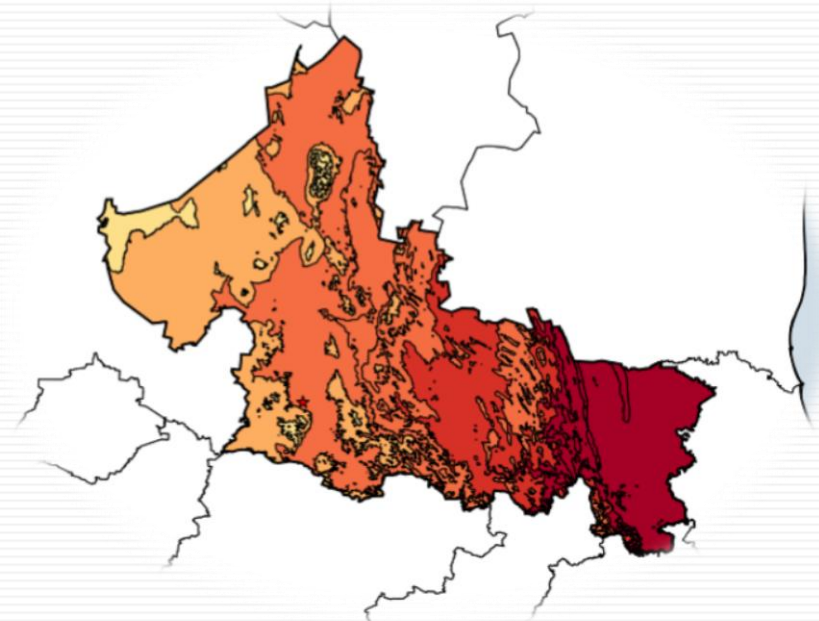

# Layers

## Vías de comunicación

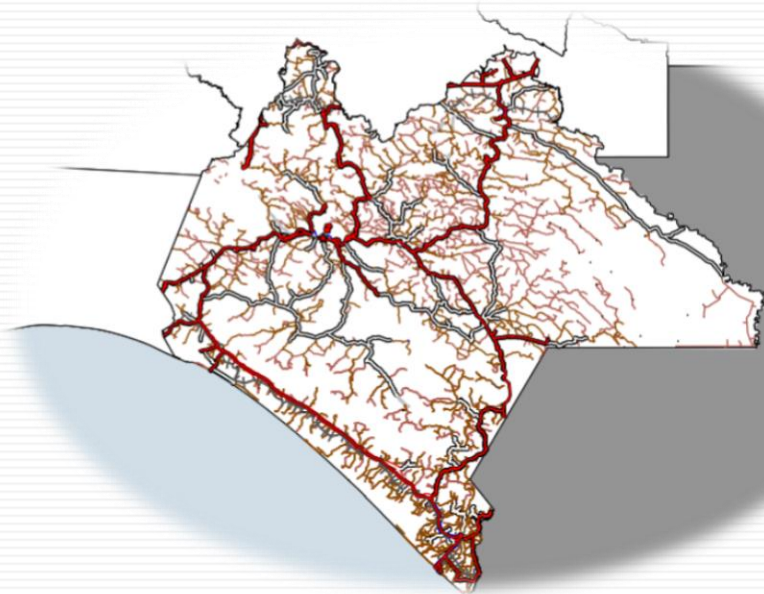

## Hidrografía

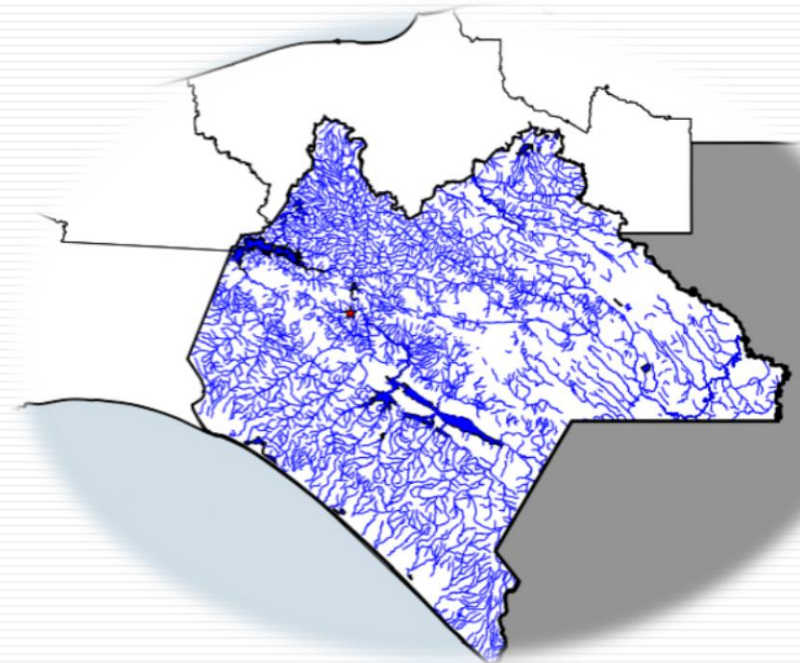

# Tareas avanzadas

## Zona de captación (egresos)

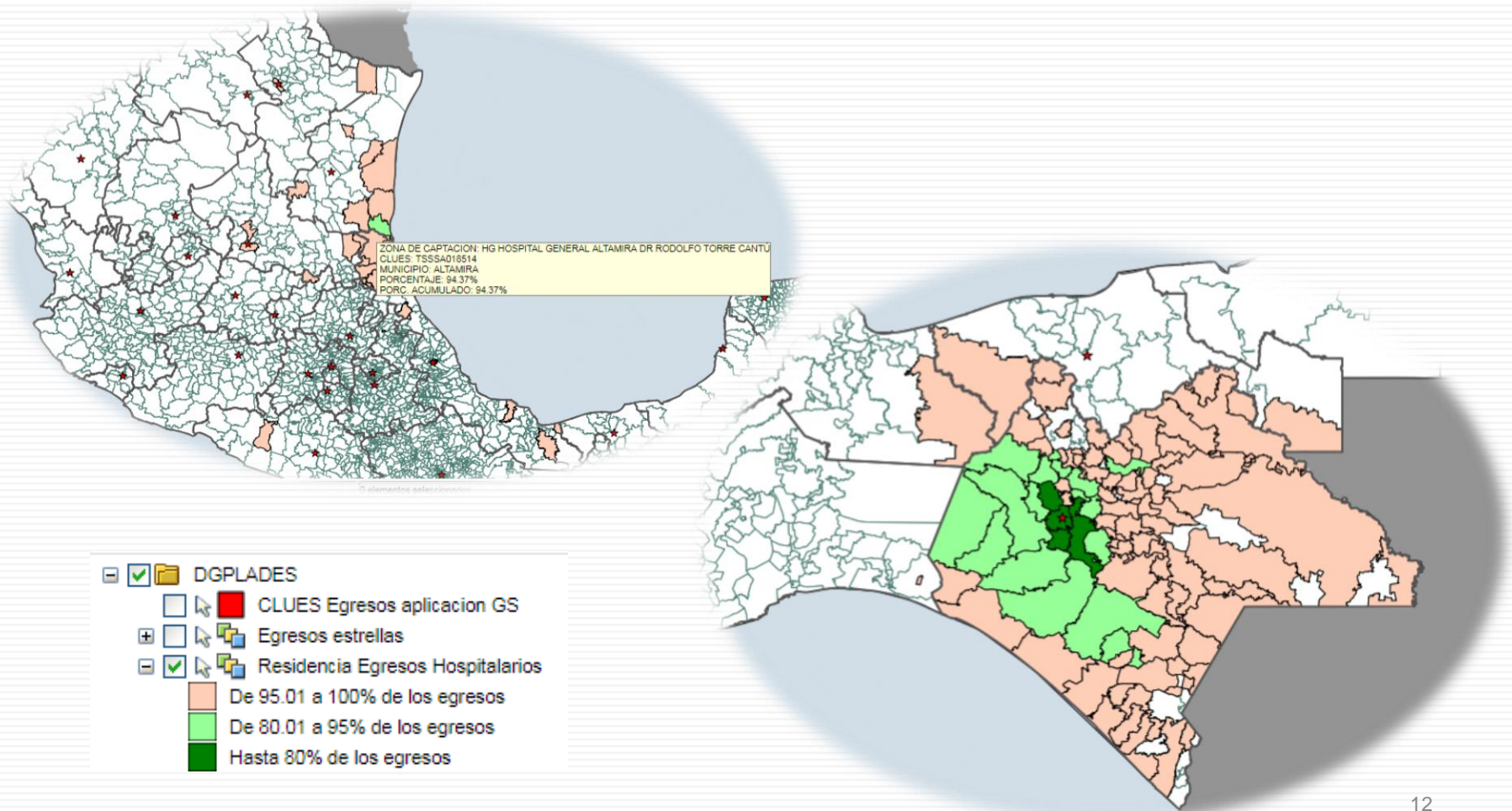

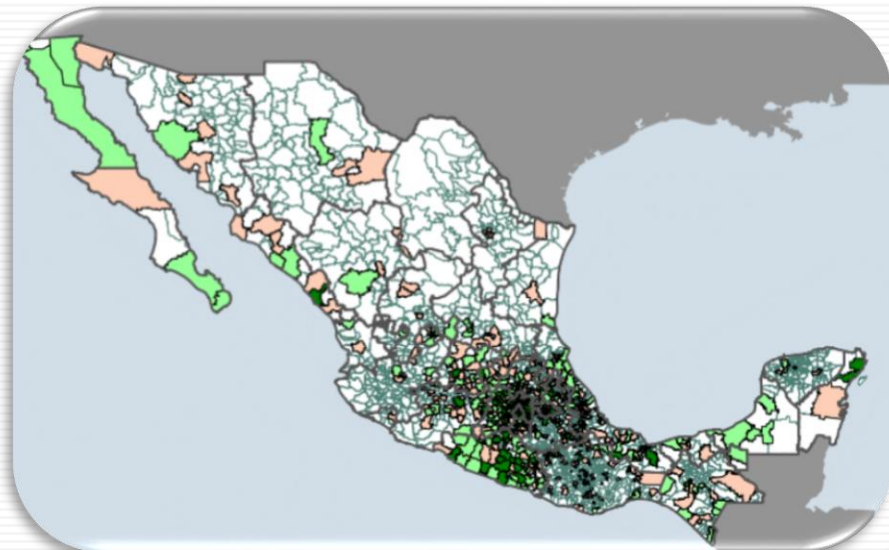

## Instituto Nacional de Pediatría

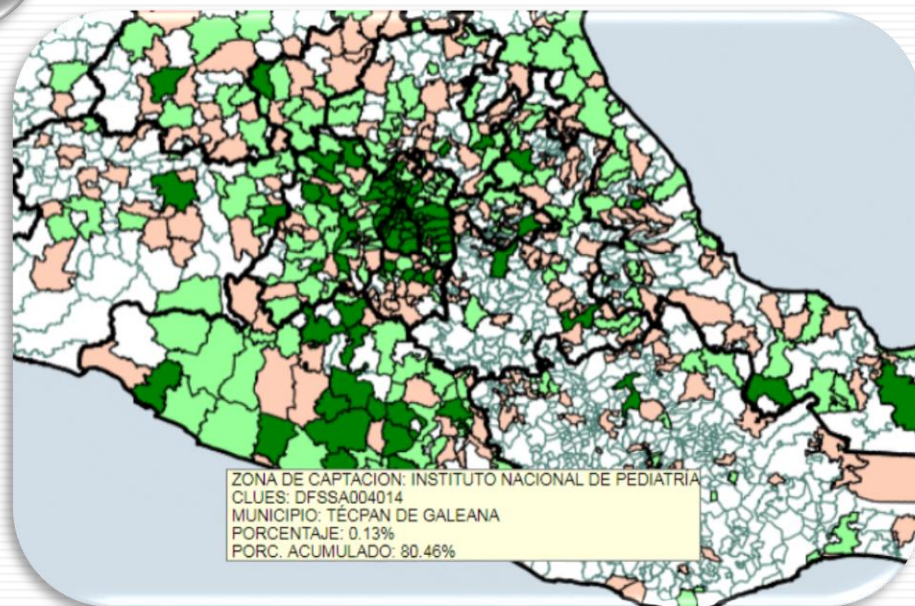

SALUD

SECRETARÍA DE SALUD



DGPLADES

# ESCENARIOS

# Identificación de Necesidad de Infraestructura

“Unidad de Hospitalización en la Sierra Baja Tarahumara”

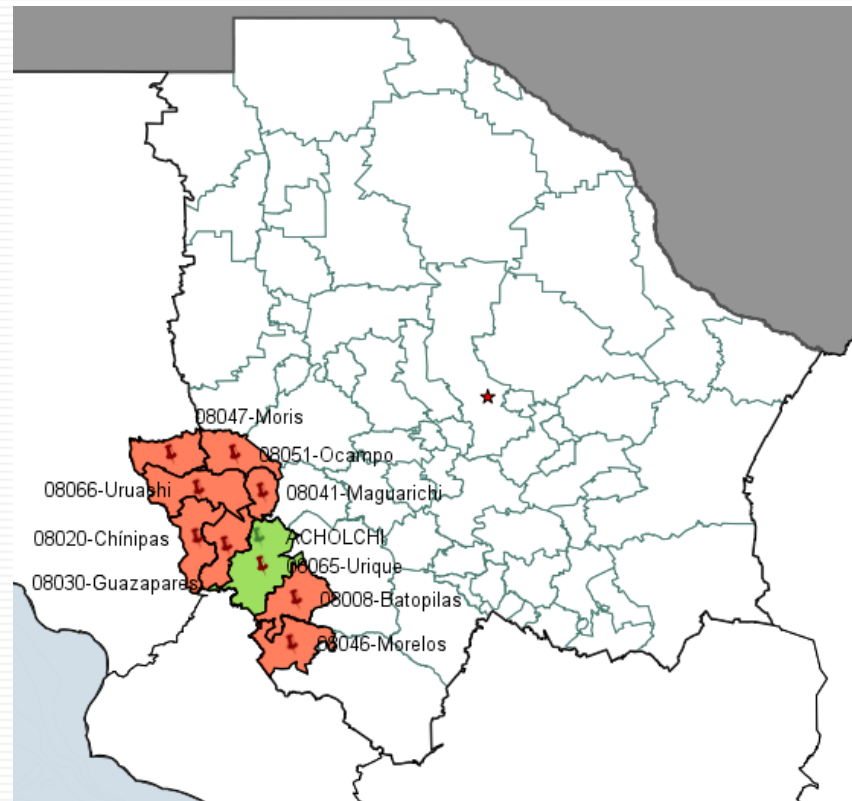

# 1. Escenario

Un ejercicio de planeación, que a través de la definición de una o varias áreas de influencia permite obtener un reporte con las principales características sociodemográficas y de infraestructura en salud.





**SIGPLADESS**  
SISTEMA DE INFORMACIÓN GEOGRÁFICA PARA LA PLANEACIÓN  
Y DESARROLLO DEL SECTOR SALUD

















Rosalina  

**DGPLADES**  
DIRECCIÓN GENERAL DE PLANEACIÓN Y  
DESARROLLO EN SALUD

Inicio
PMS
Escenarios
CDNI
CDNUMM
Tiempos y Distancias
Reportes
Aplicaciones
Ayuda

Mis Escenarios

Resumen

Nombre	Fecha	Áreas de influencia			
Cutzamala de Pinzón GRO.	20/05/2016 06:08:00 p.m.	1			
San Dimas DGO	20/05/2016 02:14:00 p.m.	1			
Nombre de Dios	20/05/2016 02:05:00 p.m.	1			
Valladolid Yuc	26/04/2016 12:48:00 p.m.	1			
prueba	08/04/2016 03:33:00 p.m.	0			
San Antonio de la Cascada, Coah.	28/03/2016 11:11:00 a.m.	1			
Zihuateutla, PUE	03/03/2016 11:32:00 a.m.	1			
HO Villa de Arriaga, SLP	25/02/2016 12:59:00 p.m.	2			
Mixe	18/02/2016 02:30:00 p.m.	1			
Villa Alta	18/02/2016 01:35:00 p.m.	1			

1 2 3 4 5 6

Crear nuevo escenario











## 2. Creación de nuevo escenario

- Definir, **estado, municipio y localidad**
- Asignar un nombre al escenario y dar Aceptar



Inicio PMS **Escenarios** CDNI CDNUMM Tiempos y Distancias Reportes Aplicaciones Ayuda

**Mis Escenarios**

**Creación de nuevo escenario**

Estado	Municipio	Localidad
AGUASCALIENTES	ROSALES	ABORILE
BAJA CALIFORNIA	ROSARIO	ACACHI
BAJA CALIFORNIA SUR	SAN FRANCISCO DE BORJA	ACHOLCHI
CAMPECHE	SAN FRANCISCO DE CONCHOS	AGUA AMARILLA
COAHUILA DE ZARAGOZA	SAN FRANCISCO DEL ORO	AGUA BUENA
COLIMA	SANTA BÁRBARA	AGUA CALIENTE
CHIAPAS	SANTA ISABEL	AGUA CALIENTE
<b>CHIHUAHUA</b>	SATEVÓ	AGUA ZARCA (LA CASETA)
DISTRITO FEDERAL	SAUCILLO	AGUACHOCHI
DURANGO	TEMÓSACHIC	AGUAJITO
GUANAJUATO	URIQUE	AGÜEGACHI

Nombre de escenario:

SALUD SECRETARÍA DE SALUD |  |  | 



## 4. Trazado del área de influencia e identificación de unidades médicas

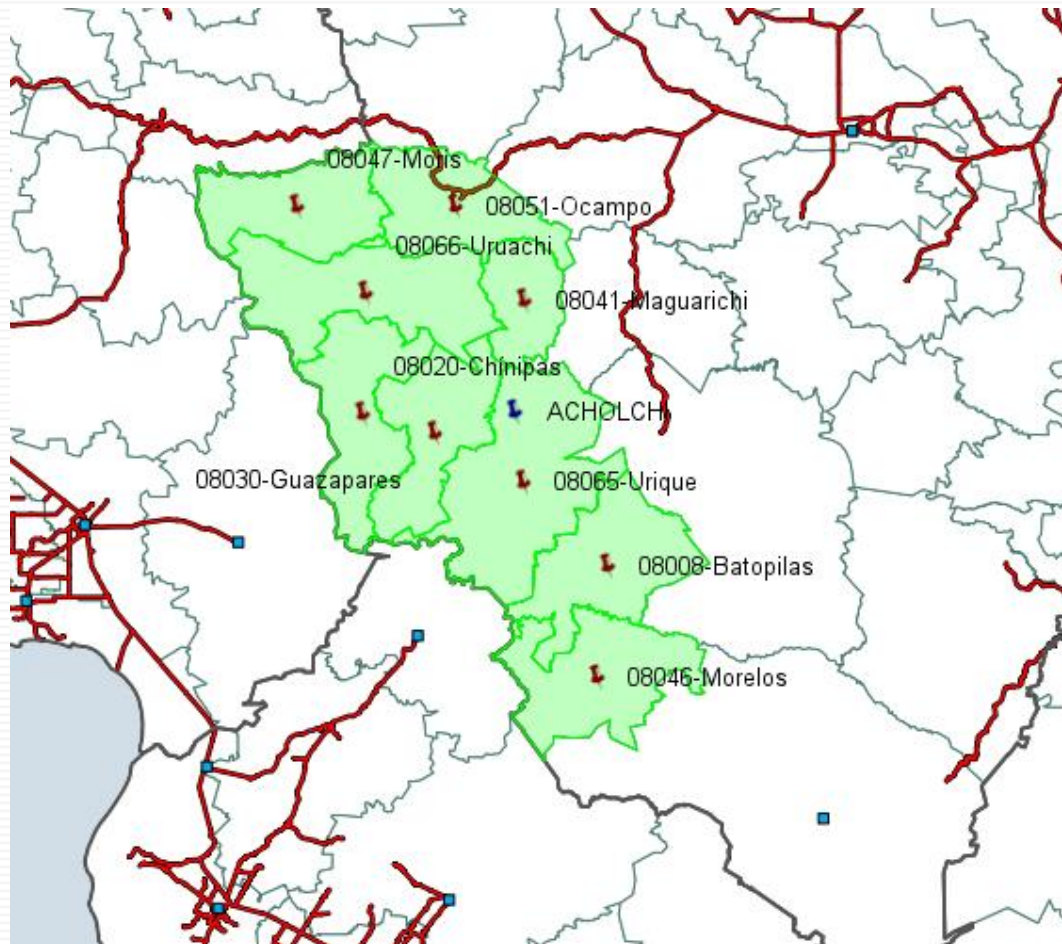

## 5. Obtener cuantificación y finalizar

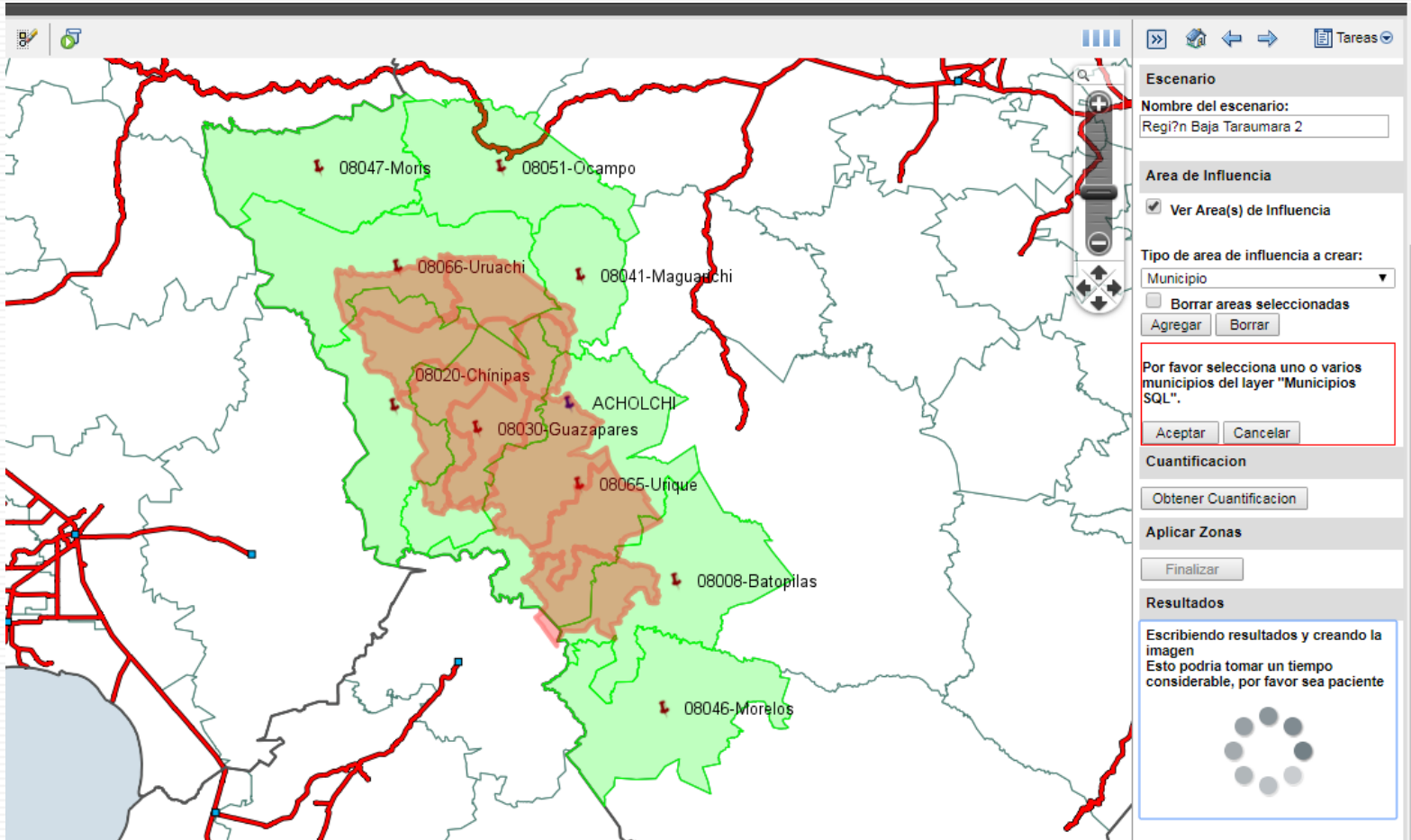

The screenshot displays the DGPLADES software interface. The main map shows a region with several municipalities highlighted in green and brown. The highlighted municipalities are: 08047-Moris, 08051-Ocampo, 08066-Uruachi, 08041-Maguachi, 08020-Chinipas, ACHOLCHI, 08030-Guazapares, 08065-Utique, 08008-Batopilas, and 08046-Morelos. The interface includes a sidebar with the following sections:

- Escenario**
  - Nombre del escenario: Regi?n Baja Tarauamara 2
- Area de Influencia**
  - Ver Area(s) de Influencia
  - Tipo de area de influencia a crear: Municipio
  - Borrar areas seleccionadas
  - Agregar Borrar
  - Por favor selecciona uno o varios municipios del layer "Municipios SQL".
  - Aceptar Cancelar
- Cuantificacion**
  - Obtener Cuantificacion
- Aplicar Zonas**
  - Finalizar
- Resultados**
  - Escribiendo resultados y creando la imagen
  - Esto podria tomar un tiempo considerable, por favor sea paciente
  - 

## 6. Generar reporte

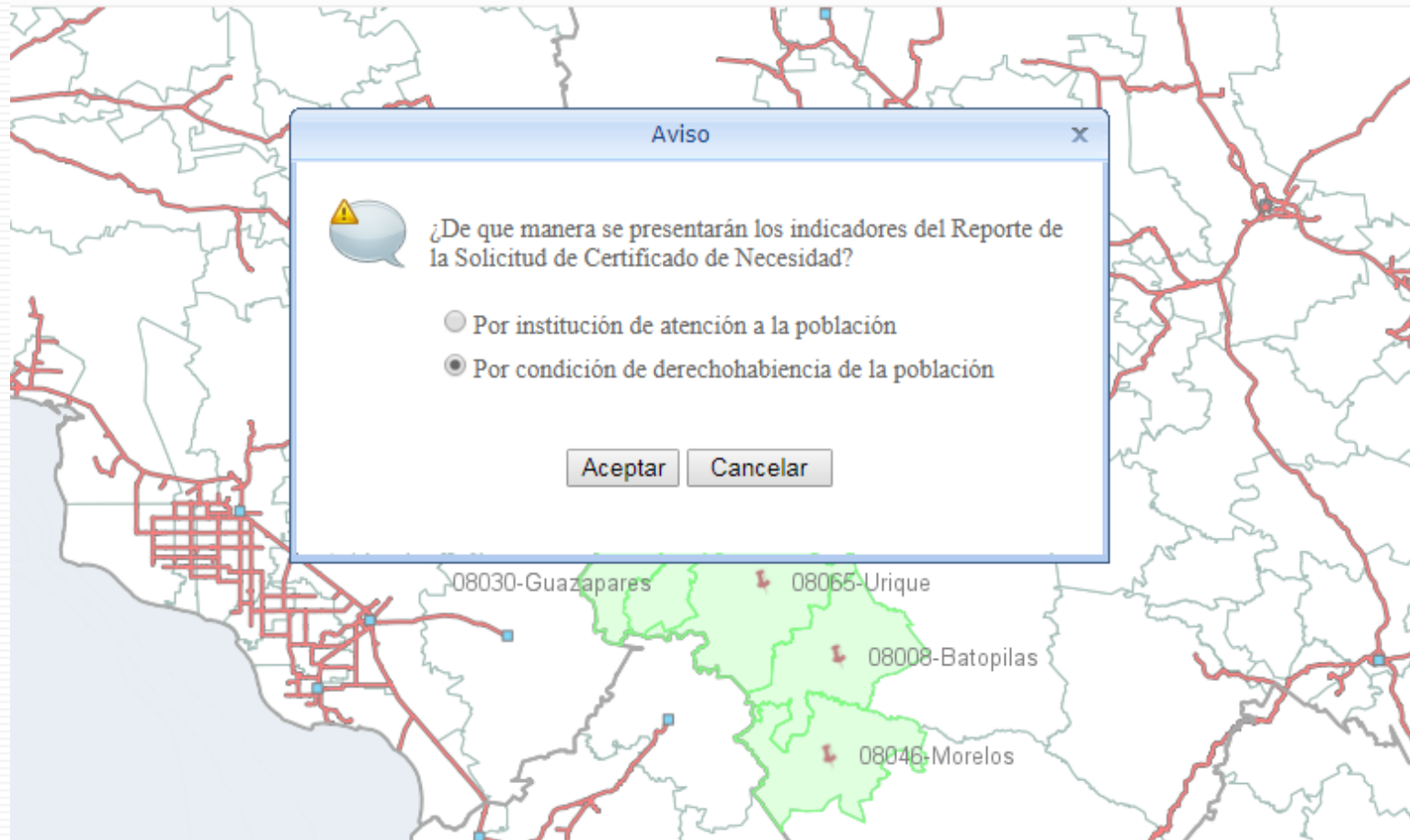

## 7. Exportar

Fecha de Creación: 22/01/2017

1. Área de Influencia  
Estado: CHIHUAHUA  
Municipio: URIQUE  
Localidad: Urique

Exportar

Formato de archivo:

- PDF
- Crystal Reports (RPT)
- PDF
- Microsoft Excel 97-2003
- Microsoft Excel 97-2003 (sólo datos)
- Libro de Microsoft Excel (sólo datos)
- Microsoft Word 97-2003
- Microsoft Word 97-2003 (editable)
- Formato RTF
- Valores separados por caracteres (CSV)
- XML

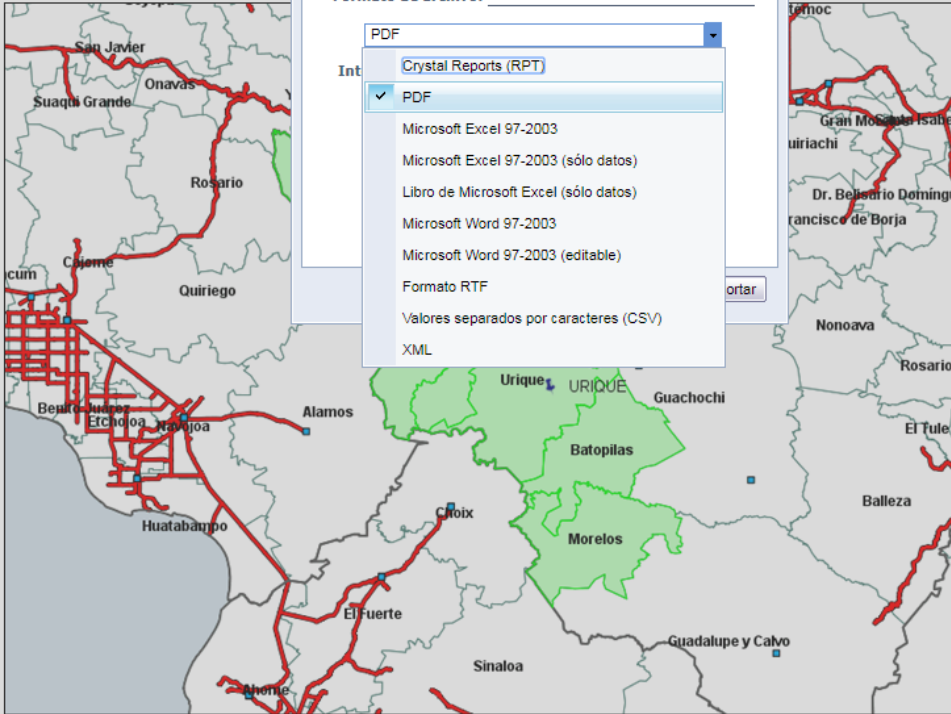

Escala: 1: 18,823,200

# Elementos a considerar

## Tiempos y distancias

Municipio	Población	Tiempo	Distancia
Moris	5,312	8 h 59 min	342 Km
Ocampo	7,546	7 h 34 min	310 Km
Chinipas	8,441	4 h 56 min	140 Km
Uruachi	8,200	7 h 54 min	316 Km
Guazapares	8,998	3 h 29 min	97 Km
Maguarichi	1,921	6 h 17 min	144 Km
Urique	20,386	---	---
Batopilas	14,362	2 h 51 min	72.8 Km
Morelos	8,343	6 h 19 min	158 Km
	83,509		

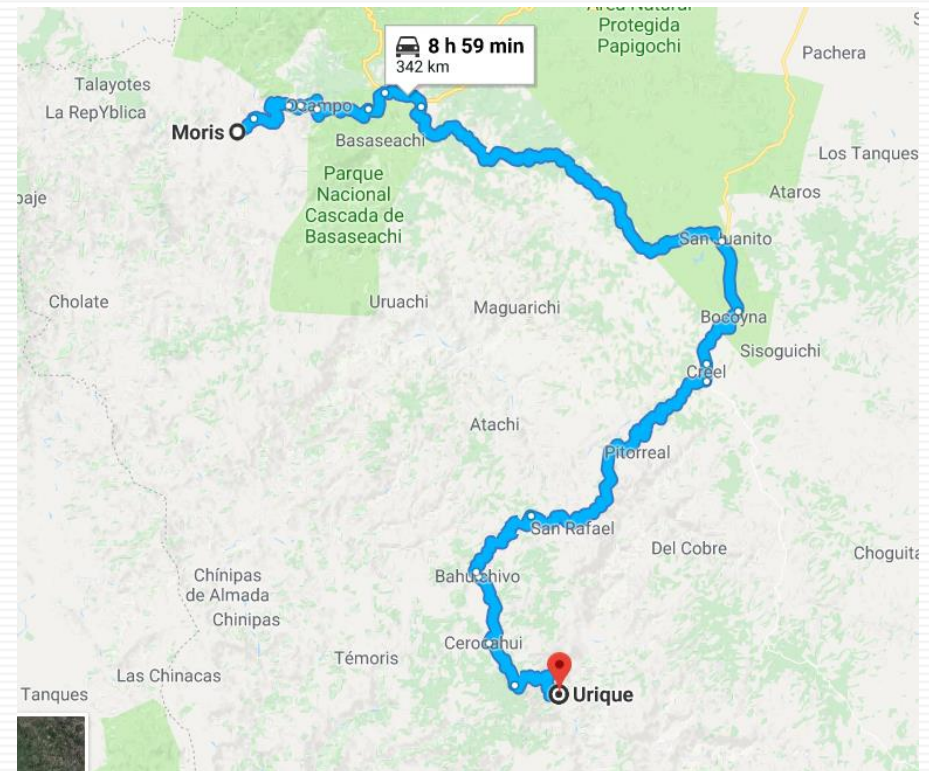

# Escenario

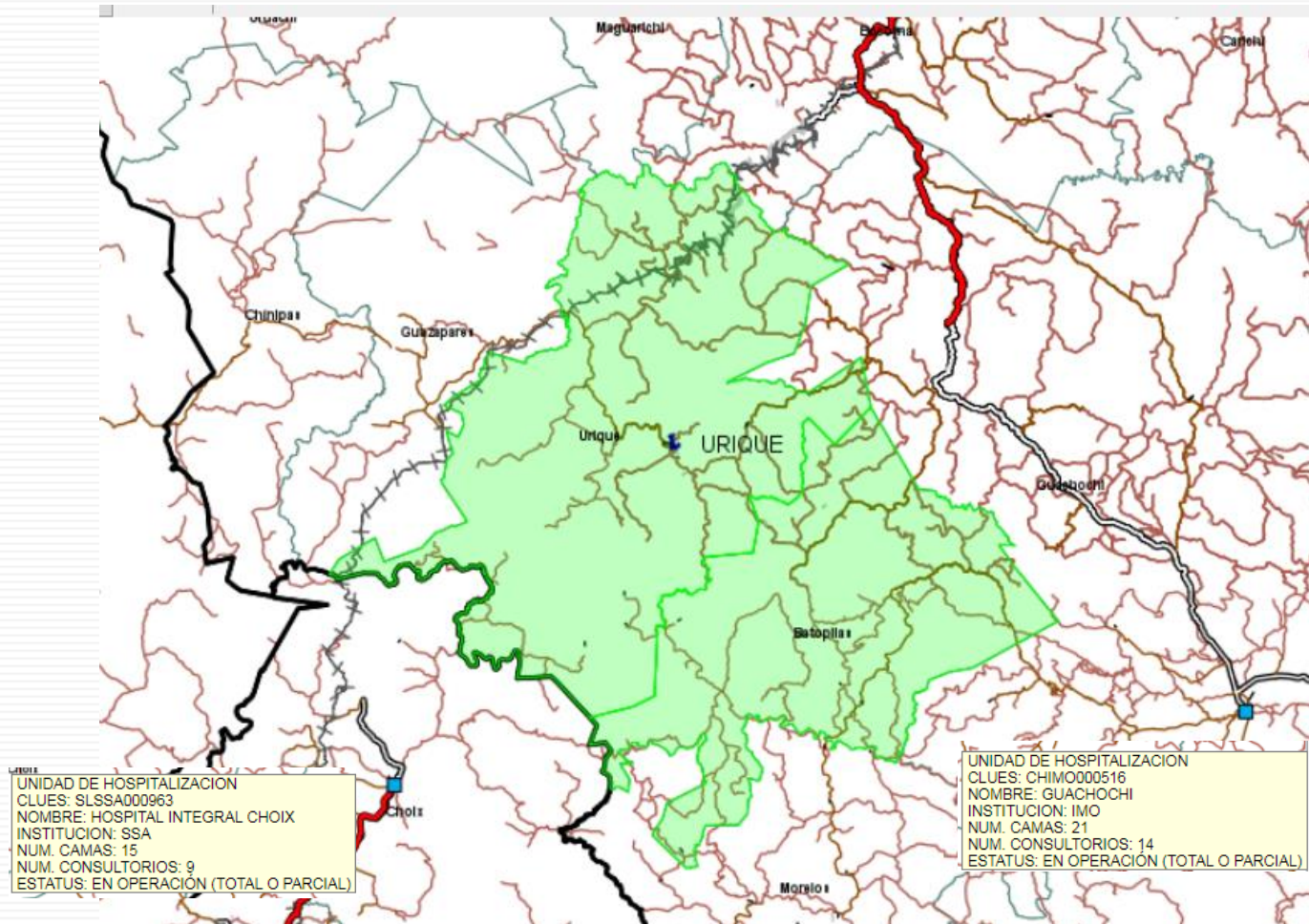



SALUD

SECRETARÍA DE SALUD



DGPLADES

# SOLICITUD DE CERTIFICADO DE NECESIDAD

# SALUD

SECRETARÍA DE SALUD



# DGPLADES

## SALUD

SECRETARÍA DE SALUD



## SIGPLADESS

SISTEMA DE INFORMACIÓN GEOGRÁFICA PARA LA PLANEACIÓN Y DESARROLLO DEL SECTOR SALUD



Tzarai Itzel



## DGPLADES

DIRECCIÓN GENERAL DE PLANEACIÓN Y DESARROLLO EN SALUD

## SALUD

SECRETARÍA DE SALUD



## SIGPLADESS

SISTEMA DE INFORMACIÓN GEOGRÁFICA PARA LA PLANEACIÓN Y DESARROLLO DEL SECTOR SALUD



Tzarai Itzel



## DGPLADES

DIRECCIÓN GENERAL DE PLANEACIÓN Y DESARROLLO EN SALUD

[INICIO](#) [PMS](#) [ESCENARIOS](#) [CDNI](#) [CDNUMM](#) [TIEMPOS Y DISTANCIAS](#) [REPORTES](#) [APLICACIONES](#) [AYUDA](#)

## SOLICITUD DE CERTIFICADO DE NECESIDAD

[Mis solicitudes](#) [Tipo de obra](#) [Área de influencia](#) [Infraestructura requerida](#) [Descripción](#) [Responsables](#) [Finalizar](#)

### RESUMEN

Folio	Versión	Tipo Obra	Proyecto	Enviar antes de			
-------	---------	-----------	----------	-----------------	--	--	--

Crear nueva solicitud

TIEMPOS Y DISTANCIAS



REPORTES

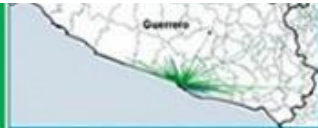

SALUD  
SECRETARÍA DE SALUD



# 1. Tipo de acción y ubicación

## Solicitud de Certificado de Necesidad

### Acción de Infraestructura:

- Obra nueva
- Sustitución
- Ampliación
- Fortalecimiento

### Ubicación de la Unidad Médica

Estado	Municipio	Localidad
AGUASCALIENTES		
BAJA CALIFORNIA		
BAJA CALIFORNIA SUR		
CAMPECHE		
COAHUILA DE ZARAGOZA		
COLIMA		
CHIAPAS		
CHIHUAHUA		
DISTRITO FEDERAL		
DURANGO		
GUANAJUATO		

### Clave Única de Establecimientos de Salud (CLUES)

Seleccione la CLUES:

### Información Relevante

¿La acción de infraestructura se realizará en el mismo terreno?

## 2. Preguntas filtro

### Clave Única de Establecimientos de Salud (CLUES)

Seleccione la CLUES:

\* No se encontraron CLUES en la localidad seleccionada.

### Información Relevante

¿La acción de infraestructura se realizará en el mismo terreno?

Sí  No

¿Cuenta con terreno para la construcción de la unidad?

Sí  No

¿La entidad tiene presupuestados los recursos para la operación?

Sí  No

¿Cuenta con Programa Médico Arquitectónico (PMA)?

Sí  No

¿Cuenta con Plano (o Solución) Arquitectónico?

Sí  No

**Clave Única de Establecimientos de Salud (CLUES)**

Seleccione la CLUES:

DGSSA001714 - TAYOLTITA

Fecha de inicio de operación de la unidad:

01/01/1988

**Datos del Proyecto**

Título del proyecto:

Ejemplo Capacitación

Fortalecimiento de CS a CESSA

Descripción general del proyecto:

**Datos de Construcción**

Superficie del terreno:

3000

m<sup>2</sup>

Superficie de construcción actual:

1200

m<sup>2</sup>

Superficie de construcción nuevo o adicional:

1300

m<sup>2</sup>

Superficie de construcción total:

2500.00

m<sup>2</sup>**Información geográfica**

Latitud:

24

°

06

'

21.3

"

Longitud:

105

°

55

'

49.7

"

## Clave Única de Establecimientos de Salud (CLUES)

Seleccione la CLUES:

DGSSA001714 - TAYOLTITA

Fecha de inicio de operación de la unidad:

01/10/2016

## Datos del Proyecto

Título del proyecto:

Ejemplo C  
Fortalecim

Descripción general del proyecto:

## Datos de Construcción

Superficie del terreno:

3000

Superficie de construcción actual:

1200

Superficie de construcción nuevo o adicional:

1300

Superficie de construcción total:

m<sup>2</sup>

## Información geográfica

Latitud:

24

°

06

'

21.3

''

Longitud:

105

°

55

'

49.7

''

**Aviso**

Una vez almacenada la información de esta página, no será posible su edición. Haga click en **Continuar** para confirmar la información.

## Área de influencia

**Layers**

- DGPLADES
- Sector Salud
- Localidades
- Lim. Administrativos
- Infraestructura
- Rasgos Físicos
- Tematicos Localidad
- Tematicos por Municipio
- Tematicos por Estado
- Presentación

**Área de Influencia**

Ver Area(s) de Influencia

Tipo de area de influencia a crear:  
Circulo con distancia como radio

Borrar areas seleccionadas

Agregar Borrar

Radio: 12 Km | Aceptar

**Cuantificación**

Obtener Cuantificación

**Aplicar Zonas**

Finalizar

**Resultados**

Area de Influencia Creada.  
Espere a que se muestre en el mapa.

X: -108.282474, Y: 24.232478 (DEGREE) | 0 elementos seleccionados | 1: 242485 | 45.68 x 29.98 (mi) | Powered by MapGuide

### Solicitud de Certificado de Necesidad

Mis solicitudes Tipo de obra Área de influencia Infraestructura requerida Descripción Responsables Finalizar

Área de influencia

Definir

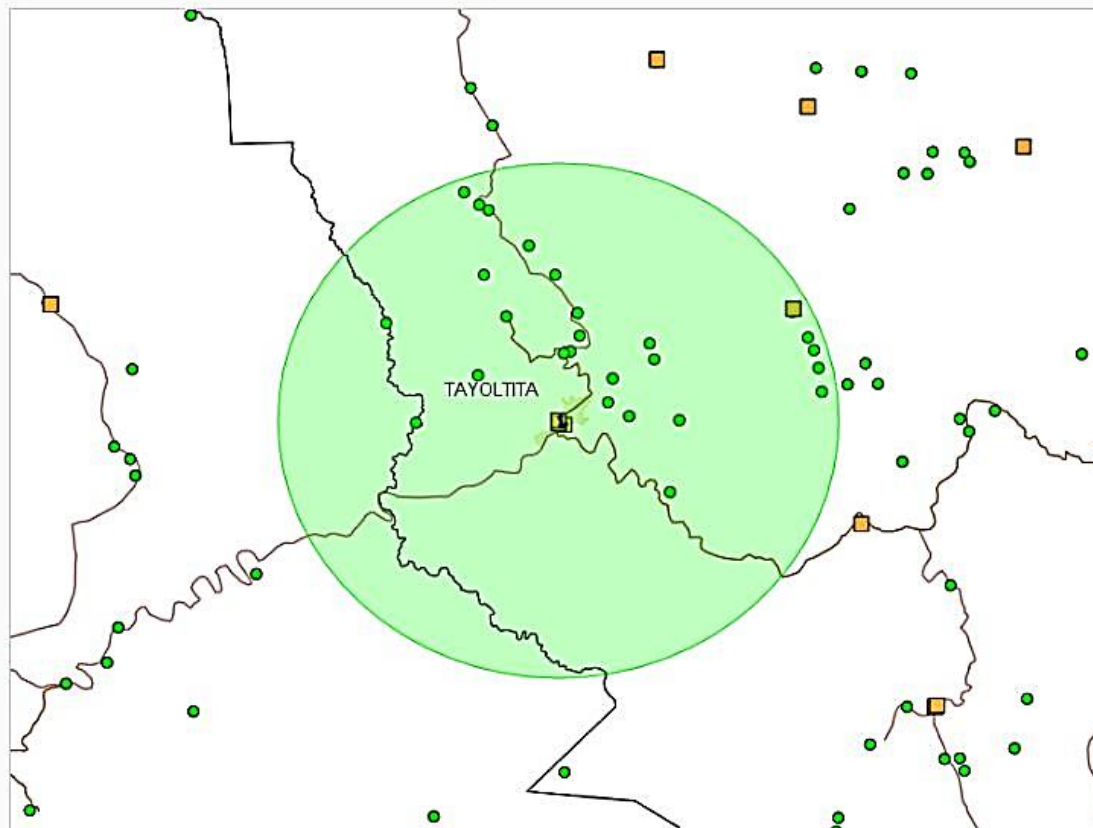

Distancia de Unidad Médica al punto más lejano:  Km

Anterior

Continuar



Mis solicitudes Tipo de obra Área de influencia **Infraestructura requerida** Descripción Responsables Finalizar

### Infraestructura Requerida

Especialidad	Existente				Nuevo / Adicional				
	Consultorios	Camas	Salas Quirúrgicas	Salas Expulsión	Consultorios	Camas	Salas Quirúrgicas	Salas Expulsión	
Medicina general y/o familiar	1								
Odontología	1								

**Nuevo**

**Datos técnicos**

Número de consultorios:

Número de camas:

Número de salas quirúrgicas:

Número de salas de expulsión:

Infraestructura requerida adicional:

### Recursos Humanos

Tipo	Sub-Tipo	Existente	Adicional		
ENFERMERAS	Enfermeras generales en contacto con el paciente	1	<input type="text" value="8"/>		
MÉDICOS	Médicos especialistas en contacto con el paciente	1	<input type="text"/>		
MÉDICOS	Médicos generales o familiares en contacto con el paciente	1	<input type="text" value="4"/>		
ODONTÓLOGOS	Odontólogos generales	1	<input type="text" value="1"/>		

**Nuevo**

Personal Existente:

Personal Adicional ó Nuevo:

Total Personal:

### Información financiera

Costo estimado de construcción:

Costo estimado de equipamiento:

¿Con qué fuente de financiamiento se pretende llevar a cabo el proyecto?

Anexo IV Seguro Popular

FPP 2%

Aportación solidaria estatal

PEF

Otras fuentes

Estatal, especifique

Federal, especifique

Municipal, especifique

Otro, especifique

Costo estimado de operación:

Monto del presupuesto:

Se cuenta con la validación de CENETEC para el equipamiento de la unidad:

Sí  No

Se cuenta con validación de la Plantilla de Recursos Humanos:

Sí  No

### Programa Médico Arquitectónico y Plano Arquitectónico

Programa Médico Arquitectónico:



Agregar archivo...

Agregar



Presentar documento de acuerdo a los definidos por la DGPLADES en formato Excel



Plano (o solución) Arquitectónico:



Agregar archivo...

Agregar

Admite formatos JPG, PDF y DWG



## ACERCA DEL SISTEMA

**Secretaría de Salud**  
**Subsecretaría de Integración y Desarrollo del Sector Salud**  
**Dirección General de Planeación y Desarrollo en Salud**  
Sistema de Información Geográfica para la Planeación y Desarrollo del Sector Salud  
SIGPLADESS V.2.0 (2013)

### CONTACTO

[sigpladess.admin@salud.gob.mx](mailto:sigpladess.admin@salud.gob.mx)  
[sigpladess@gmail.com](mailto:sigpladess@gmail.com)

### FORMATOS PROGRAMA MÉDICO ARQUITECTÓNICO

Seleccione el archivo de la lista desplegable ▼

Descargar

### DOCUMENTACIÓN

Descargue el manual de usuario aquí



## Programa Médico Arquitectónico y Plano Arquitectónico

Programa Médico Arquitectónico:

Presentar documento de acuerdo a los definidos por la DGPLADES en formato Excel



Archivo .XLS

Cambiar



Plano (o solución)

Admite formatos

Los campos marcados son requeridos \*



Archivo

Propiedades



Correcto

Archivo: CESSA-PMA\_CESSA.xls

Formato: application/vnd.ms-excel

Tamaño: 0.66 MB

Cambiar



ACEPTAR

CANCELAR

## Justificación del Proyecto

Describe cuál es la problemática que da origen a la iniciativa y proporcione un breve resumen incluyendo qué acciones son necesarias, así como las necesidades especiales de la población beneficiada.

Problemática que da origen a la iniciativa:

(385 restantes)

Describir la problemática que se tiene con el personal, paciente, inmueble que no permite una atención de calidad.

Principal grupo poblacional beneficiado con la infraestructura propuesta:

(12 restantes)

De acuerdo a la cartera de servicios, indicar el principal grupo población beneficiado.

Persona, institución o agrupación que generó la iniciativa de solicitud:

(57 restantes)

Servicios de Salud, población, institución

Cómo se cubre actualmente la demanda que genera la solicitud (describa alternativas de proyectos):

(441 restantes)

indicar unidades que dan la atención carente en la unidad.

Observaciones:

(387 restantes)

agregar algún dato que permita conocer detalles que no se muestran en el mapa (culturales, sociales, económicos)

## Solicitud de Certificado de Necesidad

Mis solicitudes	Tipo de obra	Área de influencia	Infraestructura requerida	Descripción	Responsables	Finalizar
-----------------	--------------	--------------------	---------------------------	-------------	--------------	-----------

### Información del Responsable de la Unidad

Nombre completo:	DR. VICTOR HUGO MONTERO PARTIDA
Cargo del responsable:	Cargo del Responsable
Nombre de la Unidad:	TAYOLTITA
CLUES:	DGSSA001714
Domicilio:	BARRIO HOSPITAL NO. EXT. SIN NÚMERO NO. INT. , NO ESPECIFICADO, COL. TAYOLTITA C.P. (34690)
Código Postal:	34690
Estado:	DURANGO
Municipio:	SAN DIMAS
Ciudad / Localidad:	TAYOLTITA
Teléfono:	(999) 9999999
Correo Electrónico:	correo@electronico.gob.mx

### Información del Solicitante (Secretario de Salud o Director de Planeación)

Nombre completo:	Nombre del Secretario de Salud
Cargo del solicitante:	Cargo
Dependencia:	Dependencia
Calle y número:	calle y numero
Colonia:	colonia
Código Postal:	00000
Estado:	DURANGO ▼
Municipio:	SAN DIMAS ▼
Ciudad / Localidad:	TAYOLTITA ▼
Teléfono:	999999999
Correo Electrónico:	correo@electronico.gob.mx

### Declaración de autenticidad

Declaro, bajo protesta de decir verdad, que los datos y la información contenidos son reales y verídicos.

Los siguientes datos son los mismos del solicitante que arriba se menciona

Nombre completo:	Nombre del Secretario de Salud
Cargo:	Cargo
Dependencia:	Dependencia

## ENVIAR SOLICITUD A EVALUACIÓN

¿De que manera se presentarán los indicadores del Reporte de la Solicitud de Certificado de Necesidad?

- Por institución de atención a la población
- Por condición de derechohabiencia de la población

¿De qué institución se presentará el PREDICTAMEN de la Solicitud de Certificado de Necesidad?

- Instituto Mexicano del Seguro Social (IMSS)
- Instituto de Seguridad y Servicios Sociales para los Trabajadores del Estado (ISSSTE)
- Secretaría de Salud (SSA)

## Solicitud de Certificado de Necesidad (vista previa)

SECRETARÍA DE SALUD
SECRETARIA DE SALUD



SECRETARÍA DE SALUD



**Secretaría de Salud**  
 Subsecretaría de Integración y Desarrollo del Sector Salud  
 Dirección General de Planeación y Desarrollo en Salud

FRP-DPM-01.01 Solicitud de Certificado de Necesidad  
 Folio: SCDN-01132/DGO/26-05-16/119 - V. 1

### 1. Ficha Técnica. Datos Generales

<p>Estado Nombre del Municipio Nombre de la Localidad Tipo de Acción de Infraestructura Tipo de Establecimiento Tipo de Institución Tipología Subtipología CLUES Fecha de inicio de operación de la unidad</p> <p>No. de Consultorios Medicina Familiar No. de Consultorios de Especialidad No. de Camas No. de Salas Quirúrgicas No. de Salas de Expulsión</p> <p>Población del área de influencia Superficie de Terreno (m<sup>2</sup>) Superficie de Construcción Actual (m<sup>2</sup>) Superficie de Construcción Nuevo o Adicional (m<sup>2</sup>) Superficie Total de Construcción (m<sup>2</sup>)</p> <p>Fecha de inicio programada Fecha de término programada Solicitud elaborada por Fecha de elaboración</p>	<p><b>Durango</b> San Dimas Tayoltita <b>Fortalecimiento</b></p> <p>Unidad de Consulta Externa Secretaría de Salud Estatal</p>
--	--

**Exportar**

Formato de archivo: Crystal Reports (RPT)

Intervalo de páginas:

Todas las páginas  
 Seleccionar páginas

Desde:

Hasta:

**Exportar**

	\$ 29,000,000.00
	\$ 11,000,000.00
	\$ 300,000.00
	No Aplica
	No Aplica
	No Aplica
	10.00
	SI
	NO

### 2. Información del Proyecto

Título del Proyecto	Ejemplo Capacitación
Descripción del Proyecto	Fortalecimiento de CS a CESSA

#### 2.1 Justificación del Proyecto

Problemática	Describir la problemática que se tiene con el personal, paciente, inmueble que no permite
--------------	---



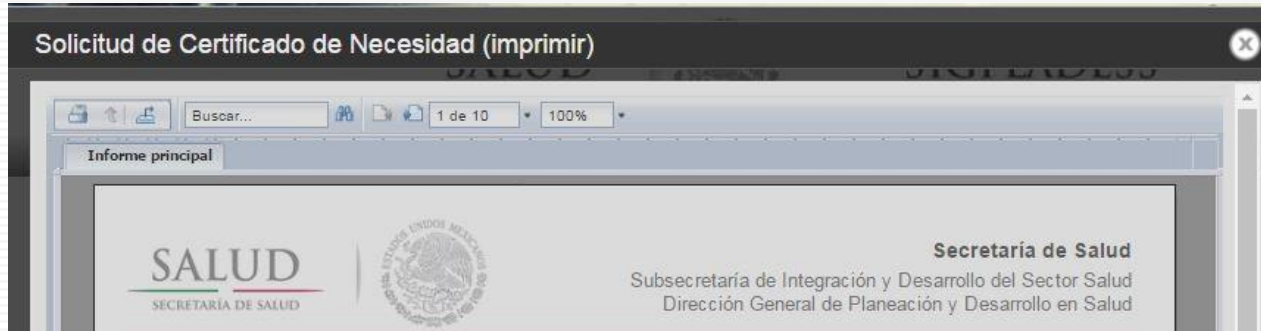



## Solicitud de Certificado de Necesidad

Mis solicitudes Tipo de obra Área de influencia Infraestructura requerida Descripción Responsables Finalizar

### Resumen

Folio	Versión	Tipo Obra	Proyecto	Enviar antes de			
SCDN-01132/DGO/26-05-16/119	1	FORTALECIMIENTO	Ejemplo Capacitación	Finalizado			

Crear nueva solicitud

Población del área de influencia	Desde: <input type="text"/>	No Aplica
Superficie de Terreno (m <sup>2</sup> )	Hasta: <input type="text"/>	No Aplica
Superficie de Construcción Actual (m <sup>2</sup> )		10.00
Superficie de Construcción Nuevo o Adicional (m <sup>2</sup> )		SI
Superficie Total de Construcción (m <sup>2</sup> )	<input type="button" value="Exportar"/>	
Fecha de inicio programada	29/07/2016	Se cuenta con la validación de la DGRH para la plantilla de personal de la unidad
Fecha de término programada	16/12/2016	NO
Solicitud elaborada por	Nombre del Secretario de Salud	
Fecha de elaboración	26-mayo-2016	
<b>2. Información del Proyecto</b>		
Título del Proyecto	Ejemplo Capacitación	
Descripción del Proyecto	Fortalecimiento de CS a CESSA	

FRP-DPM-01.01 Solicitud de Certificado de Necesidad

Folio: SCDN-01132/DGO/26-05-16/119 - V. 1

## DICTAMEN PRELIMINAR A RESERVA DEL ANÁLISIS CUALITATIVO

<b>FOLIO:</b> SCDN-01132/DGO/26-05-16/119 - V. 1		<b>ACCIÓN DE INFRAESTRUCTURA:</b> FORTALECIMIENTO
<b>TIPO:</b> CE		
CRITERIO	CRITERIO APLICADO	CALIFICACIÓN PARCIAL
Población (Infraestructura)	Habitantes / consultorios	10
Población (Marginación, IDH, CNCH)	Grado de marginación, IDH, CNCH	10
Superficie de construcción	En apego a los modelos	0
Superficie de terreno	En apego a los modelos	15
Costo de la infraestructura física	En apego a referencia de costo de modelos	5
Productividad	Promedio de consultas diarias / consultorios (CE)	5
Antigüedad	Antigüedad del inmueble	0
Acreditación	Acreditación de la unidad médica	5
<b>TOTAL</b>		<b>50</b>

**Porcentaje Obtenido** 50.00 %

**Mínimo Requerido** 70.00 %

**Predictamen por Calificación** No Aprobatorio



## Secretaría de Salud

Subsecretaría de Integración y Desarrollo del Sector Salud  
Dirección General de Planeación y Desarrollo en Salud

FRP-DPM-01.01 Solicitud de Certificado de Necesidad  
Folio: SCDN-01132/DGO/26-05-16/119 - V. 1

### 1. Ficha Técnica. Datos Generales

Estado	Durango	No. de Consultorios Medicina Familiar	4	Costo estimado de construcción	\$ 29,000,000.00
Nombre del Municipio	San Dimas	No. de Consultorios de Especialidad	3	Costo estimado de equipamiento	\$ 11,000,000.00
Nombre de la Localidad	Tayoltita	No. de Camas	No Aplica	Costo estimado de operación	\$ 300,000.00
Tipo de Acción de Infraestructura	Fortalecimiento	No. de Salas Quirúrgicas	No Aplica	Días-cama promedio	No Aplica
Tipo de Establecimiento	Unidad de Consulta Externa	No. de Salas de Expulsión	No Aplica	Egresos del último año	No Aplica
Tipo de Institución	Secretaría de Salud Estatal	Población del área de influencia	6,038	Atenciones Quirúrgicas del último año	No Aplica
Tipología	Rural de 01 núcleo básico	Superficie de Terreno (m²)	3,000.00	Antigüedad de la construcción (años)	10.00
Subtipología	No Especificado	Superficie de Construcción Actual (m²)	1,200.00	Se cuenta con la validación del CENETEC para el equipamiento de la unidad	SI
CLUES	DGSSA001714	Superficie de Construcción Nuevo o Adicional (m²)	1,300.00	Se cuenta con la validación de la DGRH para la plantilla de personal de la unidad	NO
Fecha de inicio de operación de la unidad	10/01/2016	Superficie Total de Construcción (m²)	2,500.00	Fecha de inicio programada	29/07/2016
Fecha de inicio programada	29/07/2016	Fecha de término programada	02/02/2016	Solicitud elaborada por	Secretario de Salud

### 2. Información del Proyecto

Título del Proyecto  
Descripción del Proyecto

### 2.1 Justificación del Proyecto

Problemática

Situación Actual del Inmueble

1, 8 y Anexos

Dictamen

CDN

### Información General de la Unidad y del Solicitante

#### Datos de la Unidad

Responsable	DR. VICTOR HUGO MONTERO PARTIDA
Cargo del Responsable	Cargo del Responsable
Nombre de la unidad	TAYOLTITA
CLUES	DGSSA001714
Dirección	BARRIO HOSPITAL NO. EXT. SIN NÚMERO NO. INT. , NO ESPECIFICADO, COL. TAYOLTITA C.P. (34690)
Código Postal	34690
Estado	Durango
Municipio	San Dimas
Localidad	Tayoltita
Teléfono	(999) 9999999
Correo electrónico	correo@electronico.gob.mx

Clave Estado	10
Clave Municipio	10026
Clave Localidad	100260001

#### Datos del Solicitante

Nombre(s)	Nombre del Secretario de Salud
Cargo del solicitante	Cargo
Dependencia	Dependencia
Calle	calle y numero
Colonia	colonia
Código Postal	00000
Estado	Durango
Municipio	San Dimas
Localidad	Tayoltita
Teléfono	999999999
Correo electrónico	correo@electronico.gob.mx

Firma

### Declaración de Aumenticidad

Declaro bajo protesta de decir verdad, que los datos y la información contenidos son reales y verídicos.

Nombre de  
Cargo  
Dependencia  
05/26/2016

Firma