Acciones de Educación Financiera y Previsional de **AFORE PRINCIPAL**

ADMINISTRACIÓN Y FINANZAS PERSONALES

- Cuenta con materiales informativos en PDF como: Newsletter, Guías de trámite y videos en su sitio web

ENTRAR

Cursos Presenciales

- Materia UNAM de “Inclusión Financiera Ahorro y Sociedad”
- Pláticas “Ahorro temprano pero no suficiente”
- Talleres: Las pensiones voluntarias en las economías emergentes

Cursos en línea:

- **No cuenta con cursos en línea**

Planeación de ingreso, gastos actuales, futuro y ahorro

- En su sitio web

ENTRAR

- Sección “Cultura del ahorro”

Acciones de Educación Financiera y Previsional de **AFORE PRINCIPAL**

PLANEACIÓN PREVISIONAL PARA EL RETIRO, AHORRO PARA EL RETIRO E INSTRUMENTOS DE INVERSIÓN

- Sección en su sitio web
  - "Perspectiva Económica de Pensiones"

ENTRAR

Asesoría Personalizada

ENTRAR

- Carpeta Previsional Muestra Realizada por Principal para Ley 97 y Ley 73)

Información para realizar Ahorro Voluntario

- En su sitio web

ENTRAR

- Para IMSS, ISSSTE e independientes

Información sobre las dinámicas de inversión

- En su sitio web

ENTRAR

- Sección "SIEFORE"

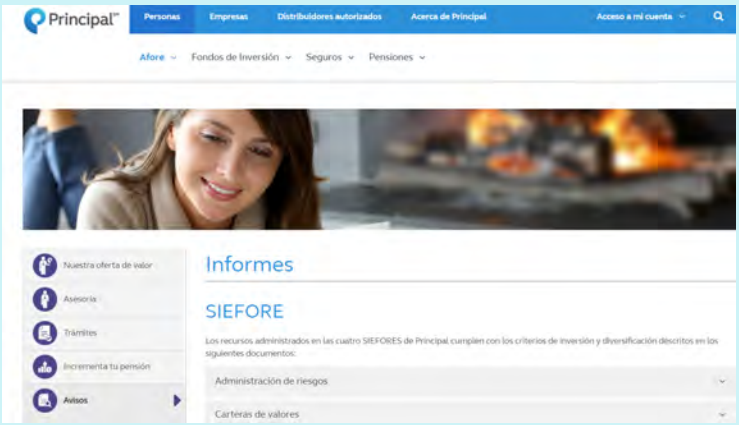

Acciones de Educación Financiera y Previsional de **AFORE PRINCIPAL**

Información sobre plusvalías y minusvalías (beneficios y riesgos)

- En su sitio web ENTRAR
  - Documento informativo sobre " Administración de Riesgos"

Principal Siefore 1 (Básica 1), Principal Siefore 2(Básica 2), Principal Siefore Básica 3 (Básica 3), Principal Siefore Básica 4 (Básica 4)

Información sobre Administración de Riesgos.

Principal Afore tiene como principal objetivo la administración prudente de los recursos de los trabajadores registrados en la Administradora, por lo que busca obtener los mejores rendimientos sin exponer los recursos a riesgos excesivos mediante su control continuo. Con efecto de proteger el patrimonio de los trabajadores, Principal Afore ha implementado un sistema para la administración integral de riesgos que permite controlar la exposición de la Sociedad de Inversión a las diferentes fuentes de riesgos.

La exposición al riesgo de las Sociedades de Inversión se clasifica de la siguiente manera:

Riesgo de Crédito: la pérdida potencial por la falta de pago de una contraparte en las operaciones que efectúen las Sociedades de Inversión.
Riesgo de Mercado: la pérdida potencial por cambios en los factores de riesgo que incidan sobre la valuación de las posiciones, tales como tasas de interés, tipos de cambio e índices de precios, entre otros.

Riesgo de Liquidez: la pérdida potencial por la venta anticipada o forzosa de activos a descuentos inusuales para hacer frente a obligaciones, o bien, por el hecho de que una posición no pueda ser oportunamente enajenada, adquirida o cubierta mediante el establecimiento de una posición contraria equivalente.

Riesgo Legal: la pérdida potencial por el posible incumplimiento de las disposiciones legales y administrativas aplicables, la emisión de resoluciones administrativas y judiciales desfavorables y la aplicación de sanciones, en relación con las operaciones que las Administradoras y Sociedades de Inversión lleven a cabo.

SERVICIOS DE LA AFORE Y TRÁMITES DE OPERACIÓN DEL SAR

ENTRAR

- IMSS
- ISSSTE
- Retiros Parciales
- Retiros Totales
- Tu AFORE tu ventanilla
- Recuperación de Impuestos
- INFONAVIT/ FOVISSSTE
- Separación de cuentas
- Cambio SIEFORE
- Modalidades de pensión
- Trámita tu Pensión

Información sobre modalidades de retiro

En su sitio web ENTRAR

Acciones de Educación Financiera y Previsional de **AFORE PRINCIPAL**

MEDIOS DIGITALES

Calculadoras

No cuenta con calculadora propia

Juegos

- Viaje en el tiempo
- La importancia del ahorro para el retiro

Redes Sociales

Trámites en sitio web

ENTRAR

Videos:

- En su sitio cuenta con 30 videos

ENTRAR

¿Cuenta con App AforeMóvil? Sí

AforeMóvil
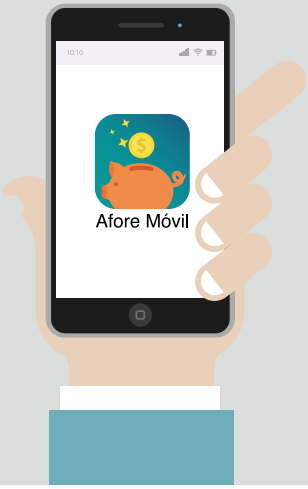
- Otras aplicaciones : **NO**