



SECRETARIA DE MARINA
 SUBSECRETARIA DE MARINA
 DIRECCIÓN GENERAL DE CAPITANÍAS DE PUERTO Y ASUNTOS MARÍTIMOS
 DIRECCIÓN GENERAL ADJUNTA DE CAPITANÍAS DE PUERTO
 DIRECCIÓN DE SEGURIDAD MARÍTIMA



AVISO NÁUTICO No. 183/2018

REPORTE ESPECIAL

Fecha: 26/mayo/2018 | **Hora:** 23:30 hrs.

Tormenta Tropical “ALBERTO”

CAPITANÍAS DE PUERTO: Puerto Juárez, Cozumel, Isla Holbox, Puerto Morelos, Playa del Carmen, Isla Mujeres, Chetumal, Xcalac y Mahahual, Q. Roo, Progreso, Celestún, Sisal, Yucalpetén, Chuburna, Telchac, Dzilam de Bravo, San Felipe, Río Lagartos, Las Coloradas y El Cuyo, Yuc., Isla del Carmen, Campeche, Palizada, Isla Aguada, Seybaplaya, Champotón, Campeche, Seybaplaya, Cayo Arcos, Camp., Dos Bocas, Tab., Veracruz, Ver., Tampico, Tamps.

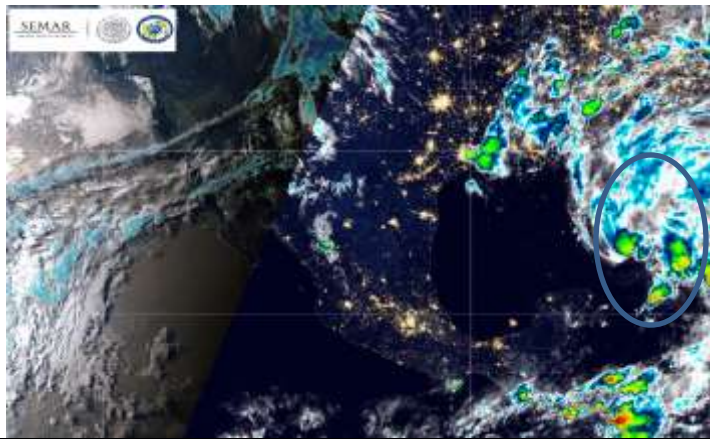

Tormenta Tropical “Alberto” en la región oriental del Golfo de México alejándose de costas mexicanas.

Extremar precaución: Por marejada en costas y zonas marítimas de Quintana Roo, Yucatán y sureste del Golfo de México, incluyendo el canal de Yucatán



Posición del centro del sistema a las 22:00 horas de la ciudad de México (03 GMT del 27 de mayo)	Latitud 23.9° N Longitud 84.6° W							
Distancia de la costa más cercana	A 189 MN a (349 Km) al noreste de Isla Contoy, Q. Roo y a 224 MN (415 Km) al noreste del Cuyo, Yuc.							
Desplazamiento	Hacia el nor-noreste (15°) a 11 nudos (20 kph)							
Presión mínima central	1001 hPa							
Vientos máximos sostenidos	35 nudos (65 kp) con rachas 83 kph. (45 nudos)							
Radio de afectación	NE		SE		SW		NW	
Vientos de 65 kph (35 nudos)	120 MN	222 KM	100 MN	185 KM	0 MN	0 KM	0 MN	0 KM
Oleaje de 12 pies	60 MN	111 KM	0 MN	0 KM	0 MN	0 KM	0 MN	0 KM

Perspectiva: La Tormenta Tropical “Alberto” muestra su mayor afectación en la región oriental del Golfo de México, en donde favorece cielo nublado con lluvias moderadas a fuertes, asociadas actividad eléctrica, reducción en la visibilidad y la presencia de turbonadas que favorecen el incremento repentino del viento y del oleaje. Este sistema se aleja de costas mexicanas, sin embargo, no se descarta la presencia de nublado con probabilidad de lluvias con tormentas eléctricas, reducción en la visibilidad en zonas de tormentas, sin descartar la probabilidad del desarrollo de turbonadas que favorecen el incremento repentino del viento y del oleaje.

	<p>SECRETARIA DE MARINA SUBSECRETARIA DE MARINA DIRECCIÓN GENERAL DE CAPITANÍAS DE PUERTO Y ASUNTOS MARÍTIMOS DIRECCIÓN GENERAL ADJUNTA DE CAPITANÍAS DE PUERTO DIRECCIÓN DE SEGURIDAD MARÍTIMA</p>	
---	--	---

El viento en costas de Quintana Roo y Yucatán serán del oeste y noroeste de 15 a 20 nudos (28 a 37 kph) con algunas rachas superiores a los 25 nudos (46 kph) y olas de 7 a 9 pies (2.1 a 2.7 mts).

RECOMENDACIONES: Para las Capitanías de Puerto Juárez, Cozumel, Isla Holbox, Puerto Morelos, Playa del Carmen, Isla Mujeres, Chetumal, Xcalac y Mahahual, Q. Roo, Progreso, Celestún, Sisal, Yucalpetén, Chuburna, Telchac, Dzilam de Bravo, San Felipe, Río Lagartos, Las Coloradas y El Cuyo, Yuc.

- Se recomienda a los navegantes de embarcaciones en general extremar precaución.
- Los navegantes de todo tipo de embarcaciones, la comunidad marítima-portuaria, las actividades de turísticas náutico, deportivas, de pesca y de playa, así como la comunidad ribereña deberán mantener precaución y atender las recomendaciones de la Autoridad Marítima Nacional y de Protección Civil

Elaboró L.C.A. Blanca Lucido Toto

La siguiente información la encontrarán en <https://www.gob.mx/semar/unicapam/acciones-y-programas/avisos-nauticos-140410>

Para mayor información consulte la sección de: <http://meteorologia.semar.gob.mx/>