



CONVOCATORIA

La Secretaría de Desarrollo Económico y Portuario del Gobierno del Estado de Veracruz, la Asociación Mexicana de Secretarios de Desarrollo Económico (AMSDE) y la Autoridad Federal para el Desarrollo de las Zonas Económicas Especiales (AFDZEE),

CONVOCAN

A pequeñas y medianas empresas (PYMEs)¹ establecidas en el Área de Influencia de la Zona Económica Especial (ZEE) de Coatzacoalcos, que abarca los municipios de Coatzacoalcos, Nanchital de Lázaro Cárdenas del Río, Ixhuatlán del Sureste, Minatitlán, Oteapan, Chinameca y Jáltipan, a participar en un programa de apoyo para el desarrollo de empresas que atiendan las demandas de proveeduría de las empresas tipo ancla que se instalarán en la ZEE.

Las empresas que serán consideradas para participar son aquellas que produzcan los siguientes bienes o servicios:

- a. Transporte y logística especializada para sector químico.
- b. Uniformes industriales y equipo básico.
- c. Recolección de basura.
- d. Tarimas con tratamiento térmico, embalaje y empaque.
- e. Tratamiento de aguas residuales industriales.
- f. Envasado de líquidos y granel.
- g. Pruebas químicas de laboratorio, de soldadura, termografías y monitoreo ambiental.
- h. Talleres de maquinado de precisión y piezas grandes.
- i. Talleres eléctricos embobinados, detección de fallas y transformadores.
- j. Elementos de protección personal.
- k. Scrap y reciclaje
- l. Servicios de capacitación empresariales.
- m. Servicio de comedores.
- n. Servicios de seguridad privada.
- o. Servicios de ingeniería.
- p. Servicios de asesoría financiera y fiscal.
- q. Servicios de transporte de personal.
- r. Servicios de mantenimiento a extintores

¹ Ver clasificación en anexo 1.



CONVOCATORIA

O bien, que se desempeñen en alguno de los siguientes sectores:

GRUPO SECTORIAL/INDUSTRIAL	DESCRIPCIÓN	SCIAN
Petroquímica	Derivados de petróleo y carbón	3241
Plástico	Productos de plástico	3261
Químico	Pinturas y recubrimientos	3255
Metalmecánica	Estructuras metálicas	3323
	Productos metálicas	3329
Muebles	Muebles	3371
Pulpa y papel	Pulpa, papel, cartón	3221
Aluminio	Aluminio básico	3313
Agroindustria	Bebidas	3121
	Otras industrias alimentarias (café)	3119
	Procesamiento de animales comestibles	3116
	Productos lácteos	3115

I. OBJETIVO

Facilitar la integración de PYMEs del Área de Influencia de la ZEE de Coatzacoalcos a las cadenas de valor de las empresas ancla que se establecerán en dicha ZEE, a través de un programa basado en la identificación de los requerimientos o necesidades de las empresas ancla y, con base en ello, la selección de empresas PYMEs a las que se aplicará un diagnóstico de sus capacidades, con el propósito de brindar apoyo para el cierre de brechas a través de entrenamiento, asesorías y certificaciones requeridas.

II. ANTECEDENTES

Con el objetivo de lograr una transformación económica de la región Sur del país, el Gobierno Federal lanzó la iniciativa para la creación de las Zonas Económicas Especiales (ZEE). El 1 de junio de 2016 se publicó la Ley Federal de Zonas Económicas Especiales (LFZEE), cuyo objetivo es regular la planeación, el establecimiento y la operación de ZEE para impulsar el crecimiento económico que permita reducir la pobreza, la provisión de servicios básicos y expanda las oportunidades para vidas saludables y productivas, en las regiones del país que tengan mayores rezagos en desarrollo social, a través del fomento de la inversión, la productividad, la competitividad, el empleo y una mejor distribución del ingreso entre la población (artículo 1 de la LFZEE).

El artículo 3 de la LFZEE crea la figura de Área de Influencia (AI), definida en ésta como las poblaciones urbanas y rurales alrededor de las ZEEs, las cuales se espera sean beneficiadas por las acciones y programas que faciliten los vínculos con la economía local y permitan un incremento la productividad de las empresas e ingresos en la región. El desarrollo integral de las Áreas de



SHCP
SECRETARÍA DE HACIENDA
Y CRÉDITO PÚBLICO



ZEE
ZONAS
ECONÓMICAS
ESPECIALES

CONVOCATORIA

Influencia, producto del desarrollo industrial que se materialice en cada ZEE, será materia de los Programas de Desarrollo. Dichos Programas, elaborados por la AFDZEE en coordinación con las dependencias Federales y la participación de los gobiernos locales correspondientes, son los instrumentos de planeación que articularán el desarrollo de la ZEE con el de su Área de Influencia.

En el artículo 12 de dicha Ley se establece el contenido que deberán incluir los Programas de Desarrollo, destacando entre las políticas públicas y acciones complementarias:

“c) La innovación y desarrollo científico y tecnológico; transferencia tecnológica y aprovechamiento de las tecnologías de la información y comunicación, así como el acceso a Internet; d) El apoyo al financiamiento; e) La provisión de servicios de soporte para Inversionistas; f) La promoción del encadenamiento productivo de pequeñas y medianas empresas, entre otras, así como la incorporación de insumos nacionales a los procesos productivos; g) Fomentar la creación y el fortalecimiento de incubadoras de empresas que se relacionen con las actividades de la Zona, sean complementarias a éstas o, que por su naturaleza, promuevan la innovación en el uso de software y el desarrollo tecnológico;...”

A finales de 2017, el Titular del Ejecutivo Federal emitió los Decretos de Declaratoria para las ZEEs de Lázaro Cárdenas-La Unión, que incluye municipios vecinos de Michoacán y Guerrero; Coatzacoalcos, ubicada en el Estado de Veracruz; Salina Cruz, en Oaxaca; Puerto Chiapas, en Chiapas, y Progreso, en Yucatán. Asimismo, en abril de este año se emitieron las declaratorias de las ZEEs de Campeche y Tabasco.

Para dar cumplimiento con lo establecido en la LFZEE, y que los beneficios de la creación de las ZEE se potencien, se están diseñando estrategias que permitan establecer las condiciones para que las empresas que se establecerán en las ZEEs puedan contar con una oferta de bienes y servicios locales de alta calidad. Lo anterior con el objetivo de que los encadenamientos productivos que se generen se traduzcan en beneficios tanto para las empresas ancla que se instalen en las ZEEs, como para las pequeñas y medianas empresas locales que se logren integrar en las cadenas productivas. Producto de lo anterior, se estimulará la economía local y generarán empleos, trayendo beneficios a la población de los municipios aledaños a las ZEEs.

Con la asesoría técnica del Banco Mundial, la AFDZEE ha diseñado un Programa de Desarrollo de Proveedores para las ZEEs. Para la implementación de la primera etapa de este programa, el Instituto Nacional del Emprendedor (INADEM) y los gobiernos de los estados en los que se establecerán las ZEEs, brindarán financiamiento a las PYMEs seleccionadas.



CONVOCATORIA

El proyecto se implementará en las siguientes fases:

Fase	DESCRIPCIÓN
1. Identificación de empresa ancla	En esta fase se convocará a las empresas tipo ancla con interés de desarrollar proveeduría en la región de la ZEE a participar en el programa y brindar información sobre el tipo de insumos demandados y los requerimientos específicos.
2. Diagnóstico de capacidades de proveedores	Esta fase consiste en la realización de un diagnóstico de capacidades de las empresas PYMEs que son proveedoras actuales o potenciales de las empresas tipo ancla de los sectores identificados en los Dictámenes de cada ZEE. Se buscará identificar las áreas clave en las cuales las empresas requieren mejoras para cumplir con requerimientos y demandas específicas de las empresas tipo ancla. La definición de elementos para el diagnóstico, así como la metodología para su implementación, ha sido diseñada por el Banco Mundial, con base en algunas experiencias nacionales e internacionales. Este diagnóstico considera diversos criterios para identificar las mejoras requeridas y, con ello, definir el tipo de apoyo o entrenamiento, diferenciando por sectores de actividad económica.
3. Desarrollo	En la fase de desarrollo, con base en los resultados de la fase de diagnóstico, se seleccionará a aquellas empresas con mejores condiciones, para las cuales se definirá el tipo de apoyo de acuerdo con las necesidades específicas. En esta etapa se han considerado para el programa diferentes niveles de profundidad en el desarrollo y, con ello, el tipo de apoyo a ofrecer, el cual podría ser: 1) asesoría y capacitación y 2) certificaciones.
4. Diagnóstico final	En esta fase se realizará un diagnóstico final para conocer el estatus de las empresas al término de la etapa de desarrollo.

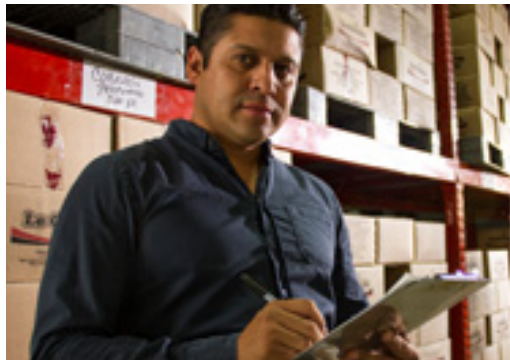

CONVOCATORIA

III. BASES

Serán elegibles para participar aquellas PYMEs establecidas en los municipios del Área de Influencia de la ZEE de Coatzacoalcos (Coatzacoalcos, Chinameca, Ixhuatlán del Sureste, Jáltipan, Minatitlán, Oteapan y Nanchital de Lázaro Cárdenas) que cumplan con los requisitos y criterios establecidos en esta convocatoria.

a. Criterios de elegibilidad

Para participar en la fase de diagnóstico del proyecto se considerará a las empresas que cumplan con los siguientes criterios:

- i. Ser una empresa tipo PYMEs, de acuerdo con la clasificación definida en el Anexo 1 de esta Convocatoria.
- ii. Estar establecida en los municipios del Área de Influencia de la ZEE de Coatzacoalcos: Coatzacoalcos, Chinameca, Ixhuatlán del Sureste, Jáltipan, Minatitlán, Oteapan y Nanchital de Lázaro Cárdenas.
- iii. Que produzca bienes o servicios mencionados en el tercer párrafo de esta convocatoria.

b. Requisitos

- i. Presentar una carta de Expresión de Interés, utilizando como base el formato presentado en el Anexo 2.
- ii. Llenar y presentar una solicitud de apoyo de acuerdo con el formato presentado en el Anexo 3.
- iii. Llenar y presentar información sobre las características de los bienes o servicios producidos en el Anexo 4.

c. Apoyos

Las empresas PYMEs que sean seleccionadas podrán recibir los siguientes apoyos:

1. 100% de financiamiento del costo de diagnóstico de capacidades e identificación de brechas con respecto a los requerimientos de las empresas ancla.
2. Apoyo de hasta 97% del costo de las consultorías y capacitaciones necesarias para el cierre de brechas, de acuerdo con los requisitos de empresas ancla.
3. Apoyo de hasta 90% del costo de consultorías necesarias para recibir las certificaciones requeridas por las empresas tipo ancla.²

² Para el caso de los apoyos para consultoría y capacitaciones, el gasto total por empresa sería en promedio de cerca de 227 mil pesos, del cual las PYMEs aportarían sólo 7 mil pesos, mientras que los 220 mil pesos restantes serían apoyos del proyecto. En el caso de los apoyos para certificaciones, los cuales en promedio se estiman en 520 mil pesos, el monto de apoyo sería por 474 mil pesos, mientras que la PYME aportaría 51 mil pesos solamente.

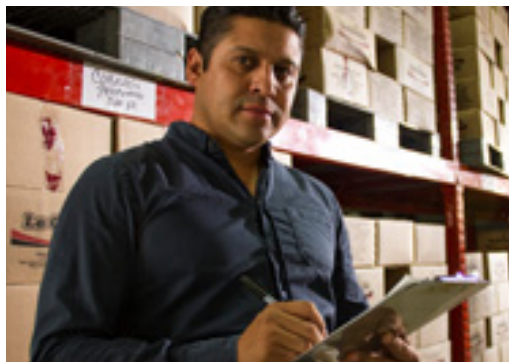

CONVOCATORIA

d. Recepción de propuestas y duración de la convocatoria

Las empresas interesadas deberán enviar su solicitud y los formatos solicitados (anexos a esta convocatoria), vía correo electrónico a: **Yessica Itzel Monroy Bonilla**, dga.analisis@zonaseconomicas.gob.mx

La Convocatoria estará vigente a partir de su publicación y la fecha de cierre es el 21 de mayo de 2018 a las 18:00 horas (zona centro).

e. Evaluación

Las solicitudes serán evaluadas por el Comité Técnico del Proyecto, el cual está integrado por representantes de las siguientes organizaciones:

- Autoridad Federal para el Desarrollo de las Zonas Económicas Especiales.
- Secretaría de Desarrollo Económico y Portuario del Gobierno del Estado de Veracruz.
- Asociación Mexicana de Secretarios de Desarrollo Económico A.C.
- Unidad de Productividad Económica de la Secretaría de Hacienda y Crédito Público.
- Banco Mundial.
- Instituto Nacional del Emprendedor.

f. Publicación de resultados

El listado de propuestas aprobadas por el Comité Técnico del Proyecto será publicado en la página electrónica de la Autoridad Federal para el Desarrollo de las Zonas Económicas Especiales (www.gob.mx/zee) a más tardar 5 días hábiles después del cierre de la presente convocatoria.

Adicionalmente se notificará de manera individual a los representantes de las empresas cuyas propuestas resulten aprobadas.

g. Formalización de participación

Las empresas seleccionadas deberán firmar una Carta de Expresión Interés dirigida a la Secretaría de Desarrollo Económico y Portuario del Estado de Veracruz y la Asociación Mexicana de Secretarios de Desarrollo Económico (AMSDE), tomando como base el formato del Anexo 2.

h. Confidencialidad y manejo de la información

La información que se reciba con motivo de la presente Convocatoria estará sujeta a lo dispuesto por la Ley Federal de Transparencia y Acceso a la Información Pública Gubernamental (LFTAIPIG), por lo que aquella información o documentación que las empresas indiquen deba ser clasificada como confidencial o reservada, deberá ser expresamente identificada en su solicitud.



SHCP
SECRETARÍA DE HACIENDA
Y CRÉDITO PÚBLICO



ZEE
ZONAS
ECONÓMICAS
ESPECIALES

CONVOCATORIA

El Comité Técnico del Proyecto establecerá los mecanismos necesarios para asegurar la confidencialidad de la información contenida en las propuestas presentadas.

Información adicional

Para cualquier aclaración o información adicional sobre la presente convocatoria, favor de contactar a **Yessica Itzel Monroy Bonilla**, al siguiente correo electrónico:
dga.analisis@zonaseconomicas.gob.mx.

Ciudad de México, a 24 de abril de 2018.



CONVOCATORIA

ANEXO 1

Clasificación de pequeñas y medianas empresas de acuerdo con el número de trabajadores

Tamaño	Sector	Rango de empleados
Pequeña	Industria y Servicios	Desde 11 hasta 50
Mediana	Servicios	Desde 51 hasta 100
	Industria	Desde 51 hasta 250
Grande	Servicios	Más de 100
	Industria	Más de 250



CONVOCATORIA

ANEXO 2

CARTA DE EXPRESIÓN DE INTERÉS

REF.: Convocatoria para participar en el Programa de Desarrollo de Proveedores para la ZEE _____

Secretaría de Desarrollo Económico y Portuario del Gobierno del Estado de Veracruz

Asociación Mexicana de Secretarios de Desarrollo Económico

Con relación a la invitación a presentar expresión de interés para participar en el Programa de Desarrollo de Proveedores para las ZEE de _____, le señalo lo siguiente:

Que la empresa _____ tiene interés de participar y que cumple con ser una empresa PYME del sector _____ con _____ empleados, establecida en el AI de la ZEE de _____, en el municipio de _____.

Asimismo, le informo que los bienes o servicios producidos son:

- _____
- _____
- _____

Declaro que conozco las bases de la Convocatoria y nos sujetaremos a los establecido en la misma, estableciendo el compromiso de concluir cada una de las fases planteadas (diagnóstico inicial, desarrollo y diagnóstico final), y cumplir con la aportación requerida por el programa, es decir máximo 10% del costo total de los servicios ofrecidos a la empresa para el cierre de brechas.

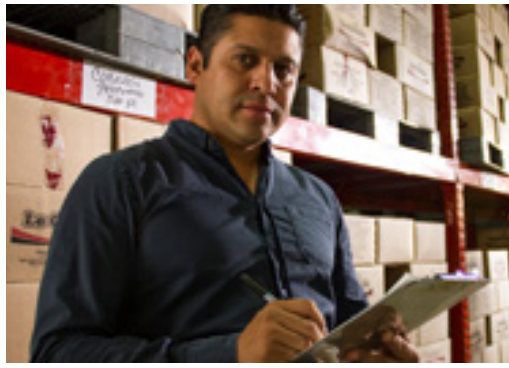

CONVOCATORIA

ANEXO 3

Solicitud de apoyo

Datos de la empresa

Razón social:

Nombre comercial:

Dirección: Calle y número:

Ciudad:

Estado:

Sector de actividad económica principal:

Número de empleados:

Principales bienes o servicios producidos:

- 1)
- 2)
- 3)
- 4)
- 5)

Antigüedad:

Ventas anuales:

Certificaciones obtenidas:

Datos de la persona de contacto

Nombre:

Cargo/posición en la empresa:

Teléfono:

Correo electrónico:

Información adicional

¿Ha participado en un programa de desarrollo de proveedores anteriormente? Si____, No____.

En caso afirmativo, por favor mencione el nombre del programa y, en su caso, de la empresa para la cual se implementó el programa.

¿Actualmente es proveedor de alguna empresa tipo ancla?

Si____, No____.



CONVOCATORIA

ANEXO 4

CARACTERÍSTICAS ESPECÍFICAS DE LOS BIENES O SERVICIOS PRODUCIDOS POR LA EMPRESA

Fecha

Nombre de la empresa

Sector de actividad
económica principal

PRODUCTO O SERVIC NO. _____ DE _____

Nombre del producto o servicio

Descripción breve

Tipo de materiales y acabados

Especificaciones

Tipo de empaque

Otras características, procesos o
tecnologías relevantes

Capacidad de producción

Mínima mensual

Máxima mensual