DEPENDENCIA O ENTIDAD: **COMISION NACIONAL DE CULTURA FISICA Y DEPORTE**
UNIDAD RESPONSABLE: **DIRECCION GENERAL DE LA COMISION NACIONAL DE CULTURA FISICA Y DEPORTE**

1º DE FEBRERO DE 2018

Puesto	Grupo, Grado y Nivel	No. de Puestos
Profesional de Servicios Especializados (Enlace)	P11	1

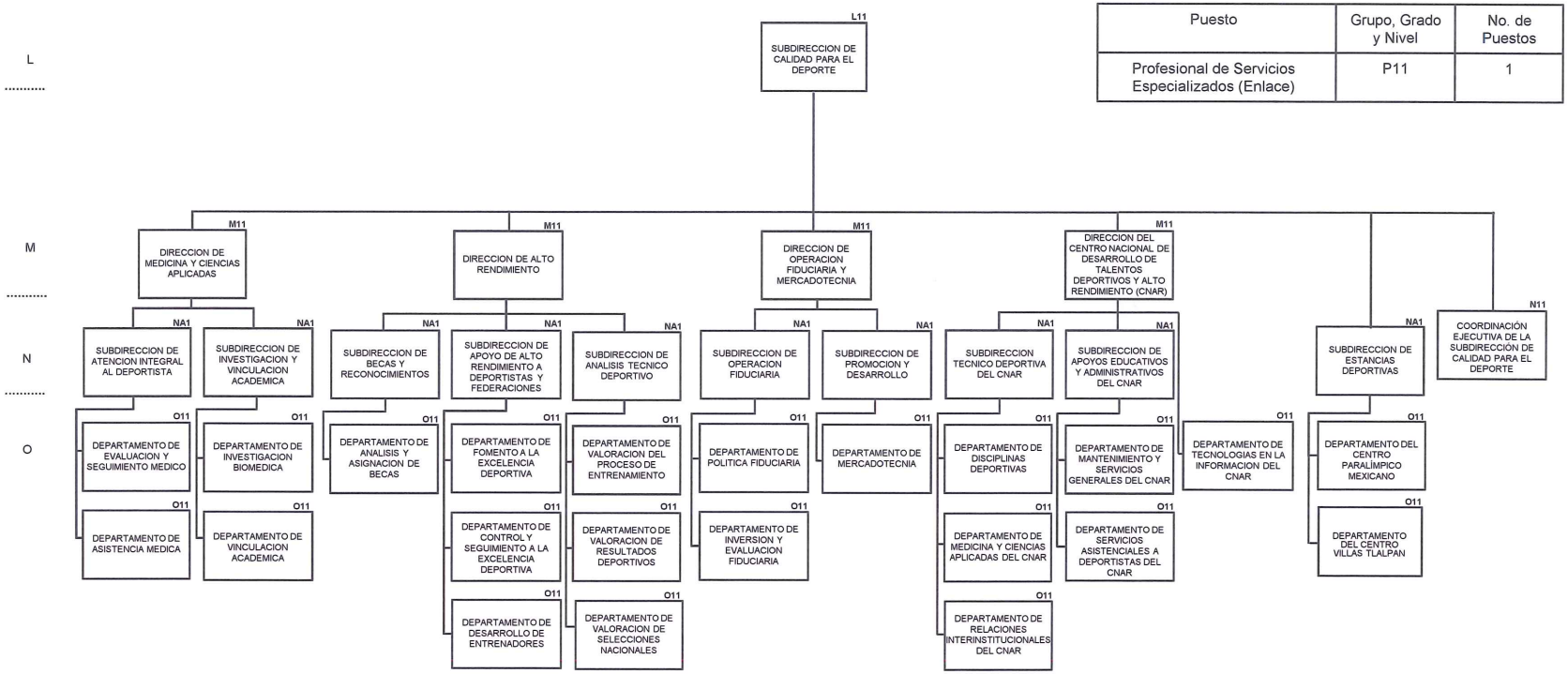

AUTORIZA
DR. OSCAR JUÁREZ DAVIS

SUBDIRECTOR DE ADMINISTRACIÓN