SEP
SECRETARÍA DE EDUCACIÓN PÚBLICA

DEPENDENCIA O ENTIDAD: **COMISION NACIONAL DE CULTURA FISICA Y DEPORTE**
UNIDAD RESPONSABLE: **DIRECCION GENERAL DE LA COMISION NACIONAL DE CULTURA FISICA Y DEPORTE**

CONADE
Comisión Nacional de Cultura Física y Deporte

1° DE FEBRERO DE 2018

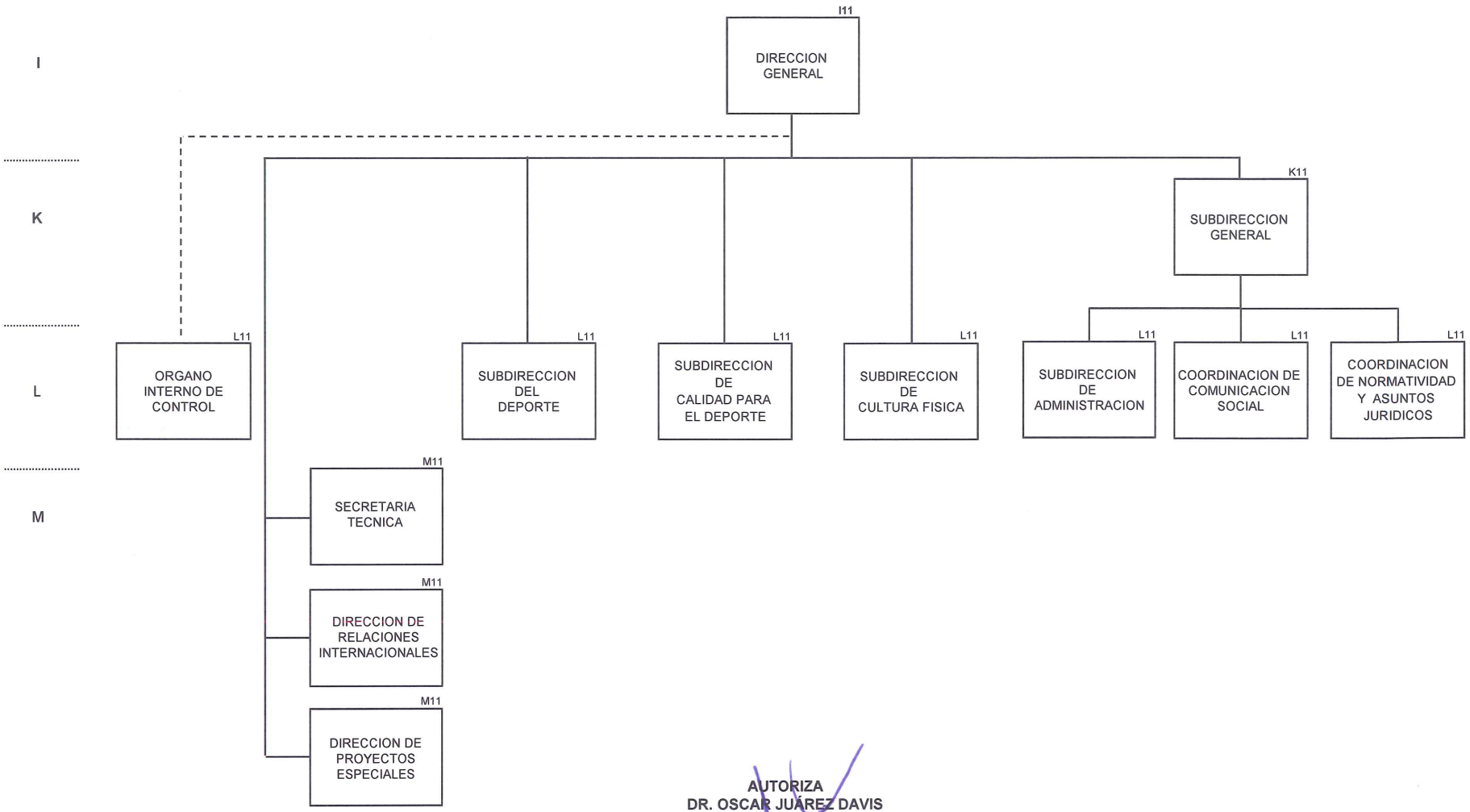

AUTORIZA
DR. OSCAR JUÁREZ DAVIS

SUBDIRECTOR DE ADMINISTRACIÓN