

# REPORTE SEMANAL DE PRECIOS DE AZÚCAR,

No. 29, ciclo azucarero 2017/18

al 20/Abr/2018



## PRECIOS RECIENTES

CONCEPTO	16/04/2018	17/04/2018	18/04/2018	19/04/2018	20/04/2018	Promedio Semanal	Promedio Mensual	Promedio del ciclo
<b>Tipo de cambio fix (MX Pesos / US Dólar)</b>	18.04	17.98	18.03	18.28	18.62	18.19	18.20	18.78
<b>MX \$ / TONELADA</b>								
<b>AZÚCAR ESTÁNDAR</b>								
Mayoreo 23 CEDAS (-6.4%)	13,741.39	13,749.94	13,758.73	13,758.38	13,745.38	13,750.76	13,590.78	14,587.80
Contrato 16 (+6% -50 US Dls.)	9,603.36	9,583.65	9,612.76	9,745.27	9,926.03	9,694.21	9,636.88	10,573.00
Contrato 11 (+6% -30 US Dls.)	4,509.13	4,355.31	4,406.47	4,471.49	4,506.56	4,449.79	4,598.32	5,499.51
Consumidor *	---	---	---	---	---	24,235.00	24,368.33	25,019.63
<b>AZÚCAR REFINADA</b>								
Mayoreo 20 CEDAS	17,034.55	17,158.71	17,153.29	17,170.96	17,164.29	17,136.36	17,121.20	17,830.98
Contrato 5	6,144.22	6,037.25	6,151.16	6,274.35	6,375.83	6,196.56	6,326.42	6,931.45
Consumidor *	---	---	---	---	---	28,866.67	28,856.67	28,727.24

\* Nota: Precios promedio al consumidor en la Ciudad de México, Guadalajara, Jal., y Monterrey, N.L.

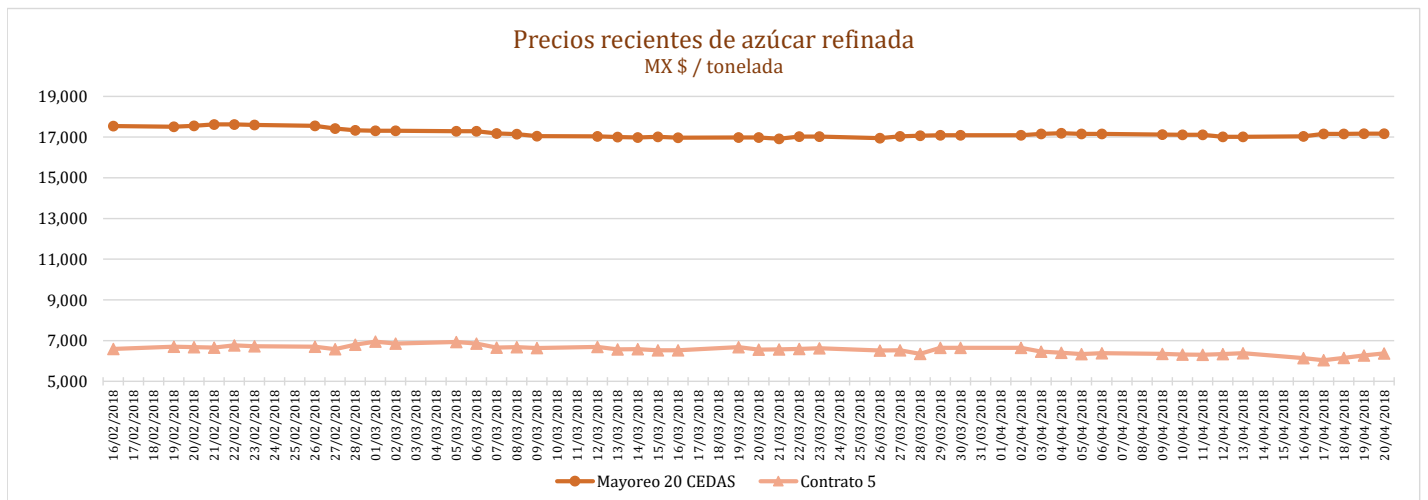
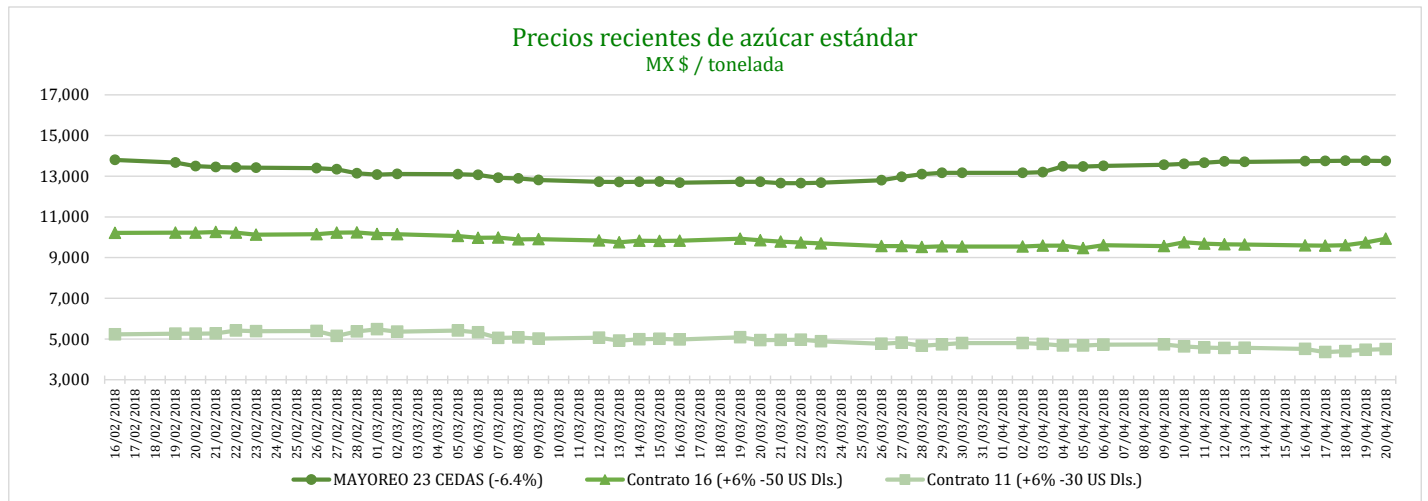

# REPORTE SEMANAL DE PRECIOS DE AZÚCAR,

No. 29, ciclo azucarero 2017/18

al 20/Abr/2018



## CICLO 2017/18 VS 2016/17

CONCEPTO	Promedio semanal (Sem. 28 de cada ciclo)			Promedio mensual de cada ciclo			Promedio de cada ciclo		
	16 al 20 abr 2018 (a)	17 al 21 abr 2017 (b)	Variación %	1 al 20 abr 2018 (a)	1 al 21 abr 2017 (b)	Variación %	1 oct 2017 al 20 abr 2018 (a)	1 oct al 2016 al 21 abr 2017 (b)	Variación %
	MX Pesos / tonelada			MX Pesos / tonelada			MX Pesos / tonelada		
<b>Tipo de cambio fix</b> (MX Pesos / US Dólar)	18.19	18.68	-2.59	18.20	18.73	-2.80	18.78	19.95	-5.87
<b>AZÚCAR ESTÁNDAR</b>									
<b>Mayoreo 23 CEDAS</b> (-6.4%)	13,750.76	12,493.28	10.07	13,590.78	12,467.39	9.01	14,587.80	13,025.73	11.99
<b>Contrato 16</b> (+6% -50 US Dls.)	9,694.21	11,732.32	-17.37	9,636.88	11,663.71	-17.38	10,573.00	12,663.68	-16.51
<b>Contrato 11</b> (+6% -30 US Dls.)	4,449.79	6,631.51	-32.90	4,598.32	6,659.83	-30.95	5,499.51	8,640.91	-36.35
<b>Consumidor *</b>	24,235.00	21,303.33	13.76	24,368.33	21,177.78	15.07	25,019.63	21,377.84	17.04
<b>AZÚCAR REFINADA</b>									
Mayoreo 20 CEDAS	17,136.36	15,826.96	8.27	17,121.20	15,797.91	8.38	17,830.98	15,936.30	11.89
Contrato 5	6,196.56	8,792.80	-29.53	6,326.42	8,873.27	-28.70	6,931.45	10,624.10	-34.76
Consumidor *	28,866.67	23,698.33	21.81	28,856.67	23,844.00	21.02	28,727.24	23,853.42	20.43

\* Nota: Precios promedio al consumidor en la Ciudad de México, Guadalajara, Jal., y Monterrey, N.L.

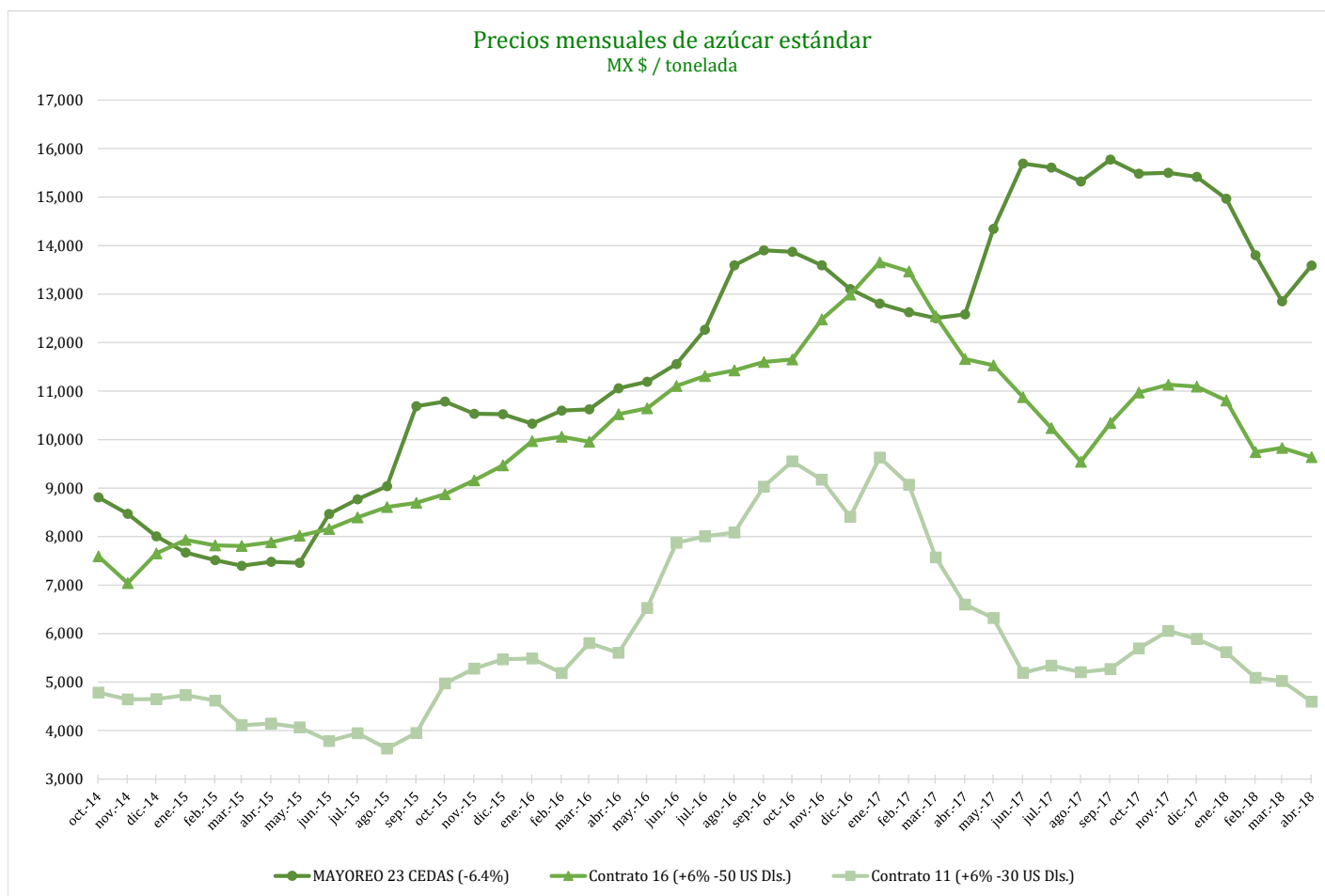

# REPORTE SEMANAL DE PRECIOS DE AZÚCAR,

No. 29, ciclo azucarero 2017/18

al 20/Abr/2018



Comparativo de precios mensuales al mayoreo, 23 CEDAS -6.4%  
MX \$ / tonelada

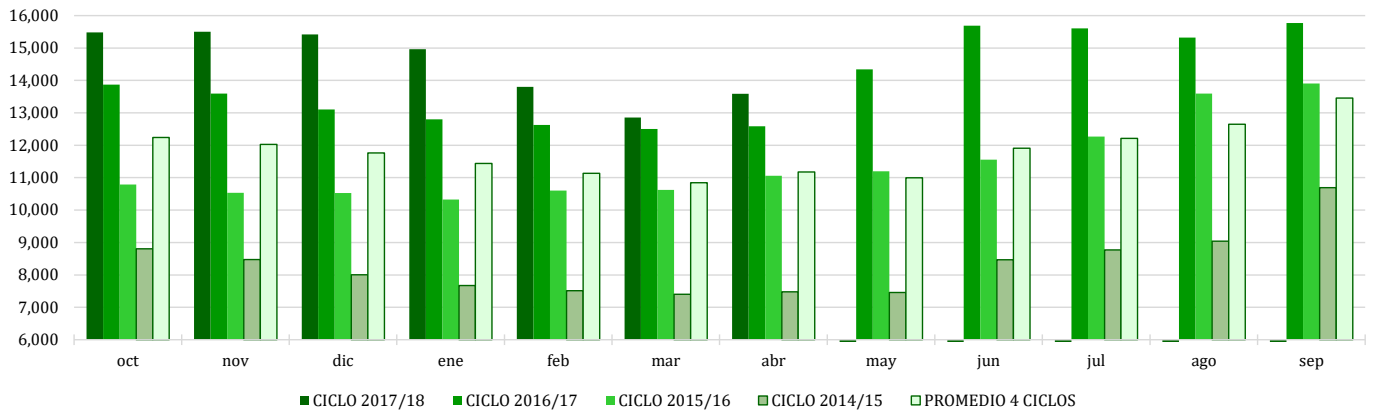

Comparativo de precios mensuales Contrato 16, +6% - 50 US Dls.  
MX \$ / tonelada

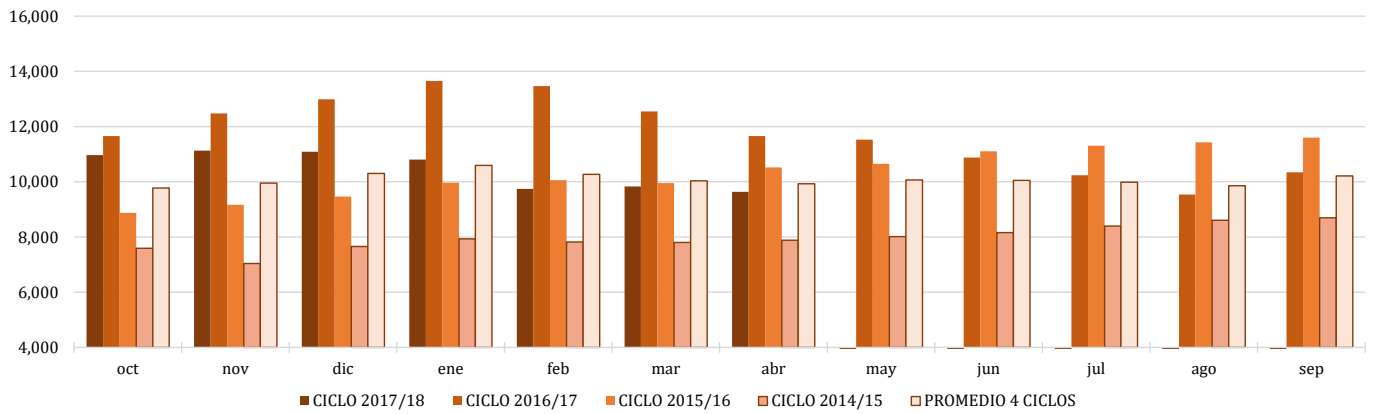

Comparativo de precios mensuales Contrato 11, +6% - 30 US Dls.  
MX \$ / tonelada

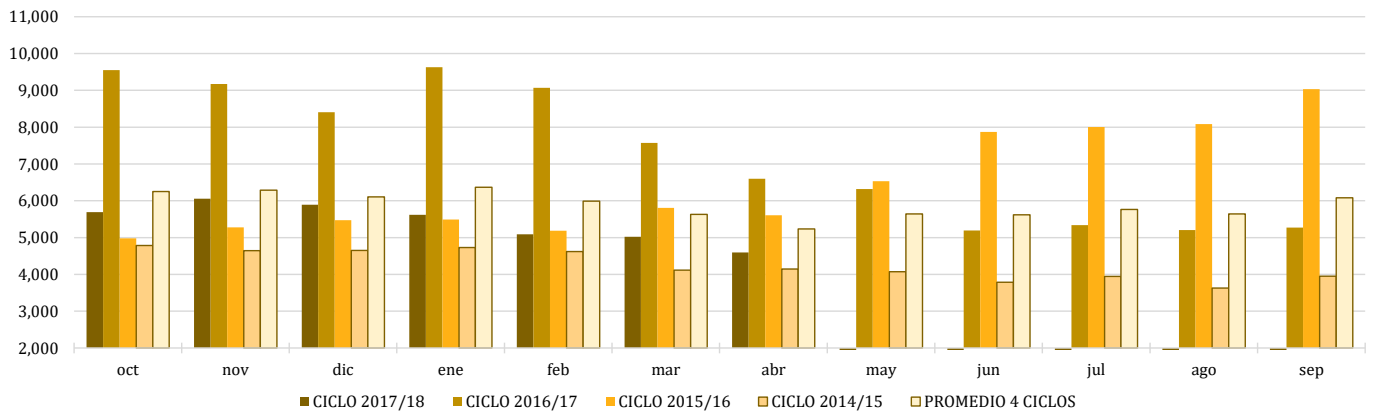

# REPORTE SEMANAL DE PRECIOS DE AZÚCAR,

No. 29, ciclo azucarero 2017/18

al 20/Abr/2018



### Histórico de precios de azúcar estándar (MX\$/t)

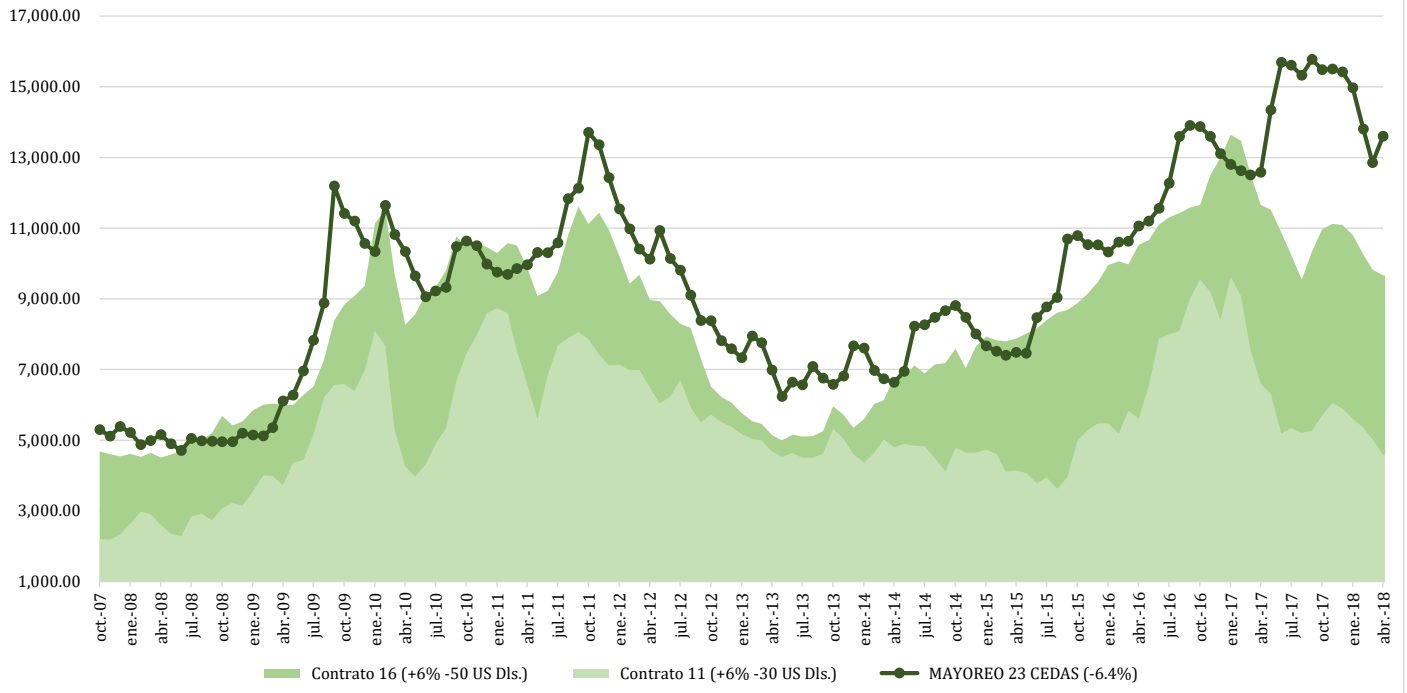

### Histórico de precios de azúcar refinada (MX\$/t)

