

Proyectos en las Entidades Federativas en Materia de Población

Reunión INEGI-CONAPO

23 de marzo, 2018
CDMX.



Contenido

1

Comité Estatal de Información Estadística y Geográfica (CEIEG)

2

Estrategia de Integración de los CEIEG a los CTE's a nivel Nacional

3

COESPO en las Entidades Federativas

4

Proyectos en las Entidades Federativas en Materia de Población

1. CEIEG



INSTITUTO NACIONAL
DE ESTADÍSTICA Y GEOGRAFÍA

1. CEIEG

- ❑ Órgano colegiado de participación y consulta, en donde confluyen los representantes de las áreas administrativas de cada entidad federativa, sus municipios y el Instituto, para la ejecución y cumplimiento de los principios, bases y normas establecidos en el Sistema.

1. CEIEG

Integrantes

Presidente

- Secretario o equivalente, designado por el Gobernador

Vocales

- Titulares de las Unidades del Estado que integran el gabinete del Gobierno Estatal y sus municipios.

Secretario Técnico

- Coordinador Estatal del INEGI.

Secretario de Actas

- Servidor público designado por el Presidente del Comité.

1. CEIEG

Funciones

- Difundir la información disponible
- Promover el uso de la información
- Mejora y uso de registros administrativos
- Capacitación en las Normas Técnicas
- Actualización del los Registros Nacionales de Información
- **Aplicaciones de uso de información con alcance nacional**

2. Estrategia de Integración

2. Estrategia de Integración de los CEIEG a los CTE's a nivel nacional

- ☐ Promover y desarrollar proyectos Sociodemográficos con alcance nacional.
 - ☐ Mismo dato
 - ☐ Mismo metadato
 - ☐ Misma metodología
- ☐ Generar iniciativas para la producción y aprovechamiento de la información.
- ☐ Promover la vinculación de la información estadística y geografía para el desarrollo de políticas públicas y la toma de decisiones.

3. COESPO en las Entidades Federativas

2. COESPO en las Entidades Federativas

- ❑ 22 de los COESPO o dependencias encargadas de llevar a cabo estas funciones en las Entidades Federativas, participan dentro de los Comités Estatales de Información Estadística y Geográfica.
- ❑ 6 proyectos georreferenciación conjuntamente con los COESPO.
- ❑ En 8, se ha desarrollado algún actividad o proyecto.

2. COESPO en las Entidades Federativas

Nº	Entidad Federativa	Proyecto
1	San Luis Potosí	<input type="checkbox"/> Diagnóstico de la situación de la captación del registro de nacimientos, en las Oficialías de Registro Civil del Estado de San Luis Potosí, por lugar de registro, ocurrencia y residencia habitual de la madre y del Subsistema de información sobre nacimientos (SINAC)
2	Querétaro	<input type="checkbox"/> Red Tu Vida lo vale de la Secretaría de la Juventud (SEJUVE) y la COESPO
3	Baja California Sur	<input type="checkbox"/> Conformación del Catálogo de comunidades y localidades indígenas de BCS
4	Durango	<input type="checkbox"/> Estrategia estatal para prevenir el embarazo en adolescentes en Durango
5	Yucatán	<input type="checkbox"/> Programa integral Protégete
6	Guerrero	<input type="checkbox"/> Diagnóstico de los adultos mayores de Guerrero, 2017.

2. COESPO en las Entidades Federativas

Diagnóstico de la Situación de la Captación del Registro de Nacimientos, S.L.P.

Participantes:

- ☐ Secretaría de Finanzas
- ☐ Dirección del Registro Civil y Servicios de Salud en el estado
- ☐ Consejo Estatal de Población (COESPO)
- ☐ INEGI

El Proyecto:

- ☐ Establecer un Servicio de Información Georreferenciada de los nacimientos y de sus características sociodemográficas -por lugar de residencia, ocurrencia y de registro- que sirva de apoyo en la definición líneas de acción tendientes a reducir los efectos adversos que el fenómeno de concentración-dispersión general en la población del estado de San Luis Potosí.

Información:

Utilizada

- ☐ Base Cartográfica
- ☐ Establecimientos de Salud
- ☐ Oficialías del Registro Civil
- ☐ Nacimientos registrados por oficialía
- ☐ Nacimientos Certificados (SINAC) por localidad de ocurrencia y residencia habitual de la madre.
- ☐ Otra...

Obtenida

- ☐ Concentración-Dispersión de nacimientos ocurridos-registrados, ocurridos-residencia habitual y registrados-residencia habitual, por localidad.
- ☐ Número de nacimientos ocurridos por establecimientos de salud
- ☐ Número de nacimientos por oficialía del registro civil.

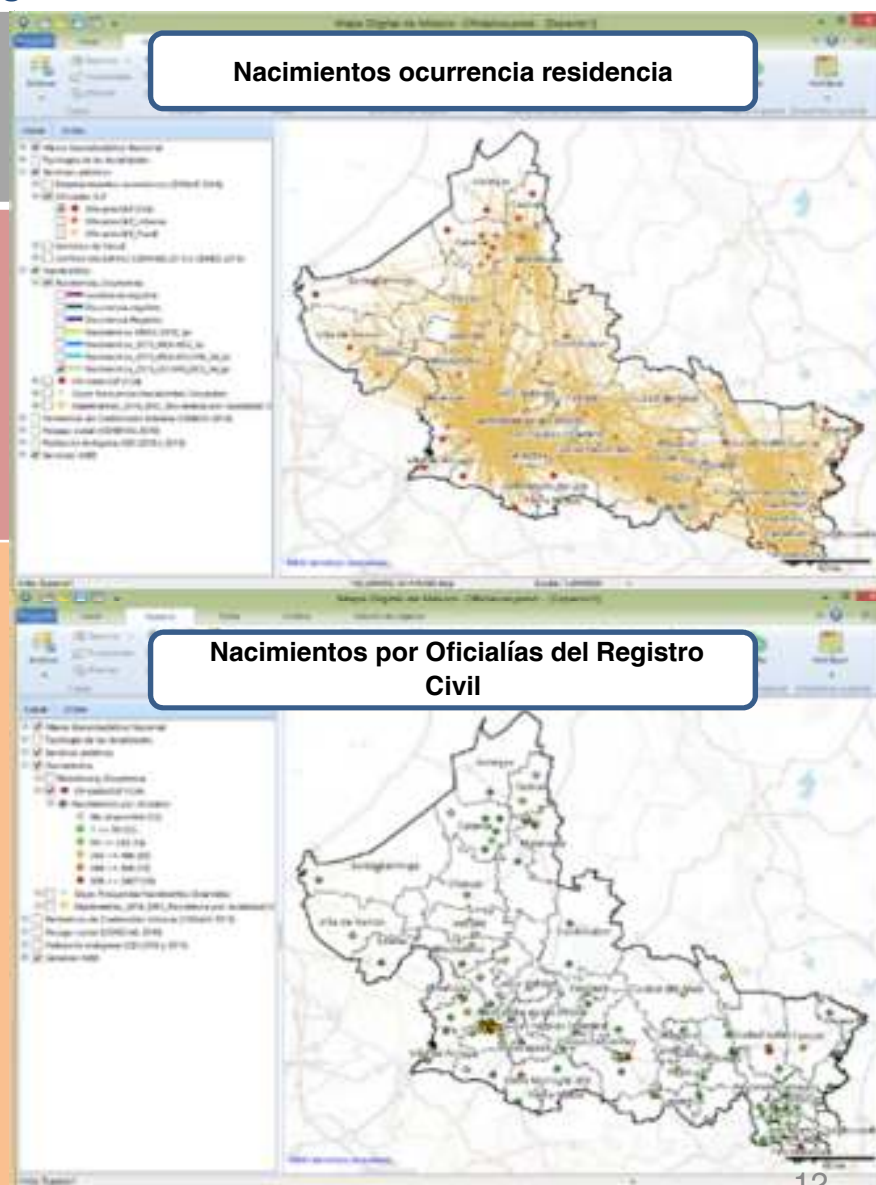

2. COESPO en las Entidades Federativas

Red Tu Vida lo vale de la Secretaría de la Juventud , Qro.

Participantes:

- ☐ Secretaría de la Juventud (SEJUVE)
- ☐ Consejo Estatal de Población (COESPO)
- ☐ INEGI

El Proyecto:

- ☐ Permite la georreferenciación y mapeo de las acciones atendidas por la Red Tu Vida lo Vale; ésta última conformada por instancias gubernamentales de nivel estatal y municipal, así como por organizaciones civiles que promueven estilos de vida saludables entre las y los jóvenes; para la planificación de estrategias con mayores alcances que permitirá medir el impacto de las acciones en conjunto.

Información:

Utilizada

- ☐ Cartografía Geoestadística
- ☐ Variables del CPyV 2010
- ☐ DENU
- ☐ Información derivada de las diversas Instancias:
 - ☐ Secretaría de Salud, de Seguridad Ciudadana, de Desarrollo Social.
 - ☐ Instituto Queretano de las Mujeres, DIF Estatal y Defensoría de los Derechos Humanos Querétaro.
- ☐ Otra...

Obtenida

- ☐ Acciones sobre promoción de la salud para las y los jóvenes entre 12 y 29 años; basadas en cuatro ejes: 1) Salud y Sexualidad Responsable; 2) Identificación y Expresión de Emociones; 3) Diversión Responsable y Reducción de Riesgos; y 4) Construcción de Relaciones con Respeto y Cultura de Paz.

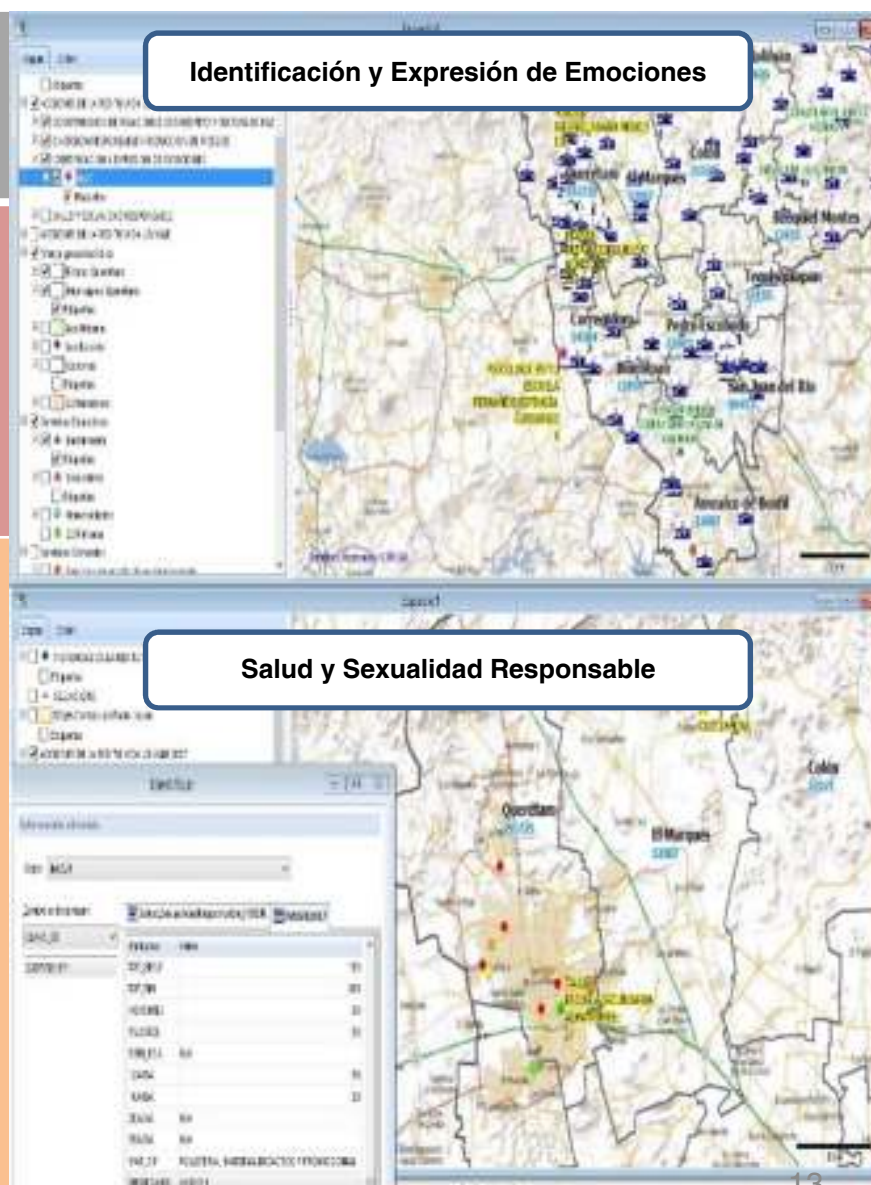

2. COESPO en las Entidades Federativas

Conformación del Catálogo de Comunidades y Localidades Indígenas, B.C.S.

Participantes:

- ☐ Secretaría General del Gobierno
- ☐ Comisión de asuntos indígenas Federal, Estatal y de los Cabildos Municipales
- ☐ INEGI

El Proyecto:

- ☐ Contar con un catálogo de comunidades y localidades indígenas, donde sea posible identificar aquellas comunidades urbanas y localidades rurales que cuentan con presencia indígena según los resultados del CPyV2010, y con esta localización identificar el grado e índice de marginación en la que se encuentran dichos asentamientos.

Información:

Utilizada

- ☐ Base Cartográfica
- ☐ Vías de Comunicación
- ☐ Servicios Urbanos
- ☐ Hogares Indígenas del CPyV2010
- ☐ Otra...

Obtenida

- ☐ Grados de marginación por localidad
- ☐ Índice de marginación por localidad
- ☐ Catálogo de localidades indígenas CDI

Colonias, Delegaciones y Subdelegaciones
con presencia indígena

Grado e índice de marginación

2. COESPO en las Entidades Federativas

Estrategia Estatal para Prevenir el Embarazo en Adolescentes, Dgo.

Participantes:

- ☐ Consejo Estatal de Población (COESPO)
- ☐ Instituto Estatal de las Mujeres, IMSS, ISSTE, DIF Estatal
- ☐ Colegio de Estudios Científicos y Tecnológicos del Estado
- ☐ INEGI

El Proyecto:

- ☐ Contar con un registro único de estudiantes adolescentes en situación de embarazo.
- ☐ Dar seguimiento a los casos de adolescentes en situación de embarazo.
- ☐ Asegurar la continuidad de su proceso educativo y un adecuado control de salud.

Información:

Utilizada

- ☐ Información estadística sobre el embarazo en adolescentes
- ☐ Cartografía Básica del estado de Durango
- ☐ Base de datos de estudiantes por planteles
- ☐ Información tabular de permanencia en escuela
- ☐ Otra...

Obtenida

- ☐ Información Diagnóstica del embarazo adolescente
- ☐ Ubicación de los embarazos en adolescentes
- ☐ Ubicación de los planteles CECYTED
- ☐ Obtención del documento denominado "Estrategia Estatal para Prevenir el embarazo en adolescentes"

Planteles CECYTED y embarazos en adolescentes

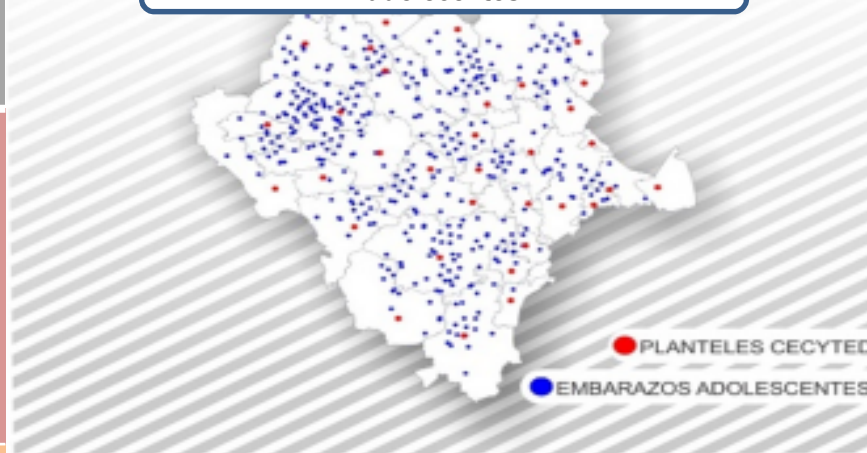

Estrategia Estatal para Prevenir el embarazo en adolescentes

El Embarazo adolescente se ha convertido en un problema poblacional que amplía las brechas sociales y de género.

Tasa de Fecundidad en Adolescentes (15-19 años)

2009 (4to. Lugar Nacional)



2014 (6to. Lugar Nacional)



2. COESPO en las Entidades Federativas

Programa Integral Protégete, Yuc.

Participantes:

- ☐ Consejo Estatal de Población (COESPO)
- ☐ INEGI

El Proyecto:

- ☐ Disminuir la incidencia del embarazo en adolescentes y jóvenes a través de una estrategia que oriente los esfuerzos gubernamentales en un marco de respeto a los derechos humanos con acciones interinstitucionales coordinadas con políticas públicas federales, estatales y municipales para prevenir su ocurrencia y erradicar el embarazo infantil.

Información:

Utilizada

- ☐ Marco Geoestadístico Nacional 2010
- ☐ Variables del Censo de Población y Vivienda 2010
- ☐ Registros administrativos de Nacimientos
- ☐ Anuarios Estadísticos del Estado de Yucatán
- ☐ Otra...

Obtenida

- ☐ Indicadores de fecundidad de la población adolescente y joven por municipios en la entidad, rangos de edad: de 12 a 14, de 15 a 19 y de 20 a 24 años.
- ☐ Información a nivel municipal según las tasas de fecundidad obtenidas para los tres grupos de edad clasificados
- ☐ Mapas que permitan la identificación de los municipios de atención prioritaria



2. COESPO en las Entidades Federativas

Diagnóstico de los adultos mayores de Guerrero, Gro.

Participantes:

- ☐ Consejo Estatal de Población (COESPO)
- ☐ INEGI

El Proyecto:

- ☐ Proporciona información útil para el adecuado diseño de políticas públicas en materia de sistemas de seguridad social, acceso y respeto a los derechos de los adultos mayores, el empleo, las políticas familiares y en general todas aquellas encaminadas a la elevación de la calidad de vida de los adultos mayores.

Información:

Utilizada

- ☐ Censos de población y vivienda de 1950 a 2010.
- ☐ Encuesta Intercensal 2015.
- ☐ Encuesta Nacional de Ocupación y Empleo. Segundo trimestre de 2016.
- ☐ Información cartográfica.
- ☐ Otra...

Obtenida

- ☐ Mapas de división geoestadística por estado y por municipio.
- ☐ Mapas temáticos, gráficas, tabulados y textos descriptivos acerca de variables seleccionadas para caracterizar a los adultos mayores.

Población dependiente de la población de 65 años y más según municipio. 2010

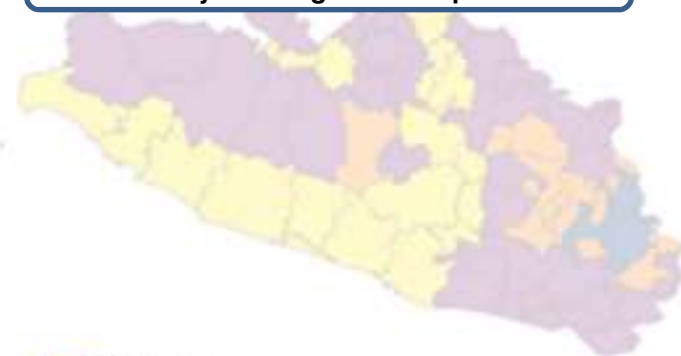

Población de 65 años y más por municipio.2010



2. COESPO en las Entidades Federativas

N°	Entidad Federativa	Actividad / Proyecto
1	Baja California	Actividad: <input type="checkbox"/> Identificación de polígonos de población indígena en el estado, polígonos de pobreza y polígonos de población vulnerable
2	Sinaloa	Actividad: <input type="checkbox"/> Información para el Consejo Estatal de Población del Estado de Sinaloa
3	Colima	Actividades de PEEG y PAT del Comité Estatal
4	Michoacán	Actividades: <input type="checkbox"/> Información sobre defunciones de jóvenes <input type="checkbox"/> Taller sitio del INEGI en internet (Encuesta Intercensal <input type="checkbox"/> Atención a solicitud de 2015, Violencia Intrafamiliar, Atlas de Género, ENVIPE, ECOPRED)
5	Hidalgo	Proyecto desarrollado al interior del CEIEG: <input type="checkbox"/> Perfiles Sociodemográficos Municipales de Hidalgo
6	Veracruz	Proyecto propuesto para su desarrollo al interior del CEIEG: <input type="checkbox"/> Información para el Apoyo a la Educación (proyecto propuesto)
7	Oaxaca	Proyecto desarrollado fuera del CEIEG: <input type="checkbox"/> Información para Equidad de Género
8	México	Actividad: <input type="checkbox"/> Organización de foros para la Consulta Pública Censo de Población y Vivienda 2020

3. Proyectos en las Entidades Federativas en Materia de Población

Proyectos de Uso de Información

- ❑ En las entidades federativas se han desarrollado [58](#) proyectos en temas de Población y Desarrollo Social.
- ❑ El 77% de los proyectos se enfocan primordialmente a la planeación, atención de programas sociales y generación de infraestructura.
- ❑ 12% a la atención de discapacidades, resaltando el desarrollo de mapas para ciegos y débiles visuales.
- ❑ Un 8% atiende temas de género, con una orientación más a la violencia ejercida contra las mujeres.
- ❑ El resto, son proyectos dirigidos a jóvenes, niños, grupos indígenas, entre otros.

Proyectos de Uso de Información

Plataforma Padrón Único de Beneficiarios, SIDESO

Participantes:

- ☐ Secretaría de Desarrollo Social, Baja California Sur
- ☐ INEGI

El Proyecto:

- ☐ El Sistema de Información de Desarrollo Social "SIDESO" facilita; la planeación, el análisis y la transparencia en la asignación de los recursos para los programas sociales en el Estado y los Municipios, contribuyendo a ser más eficiente la operación y evaluación de los programas sociales.

Información:

Utilizada

- ☐ Marco geoestadístico
- ☐ Topográfica 1:50 000
- ☐ Vías de comunicación
- ☐ Vialidades
- ☐ Unidades económicas
- ☐ Población total por manzana
- ☐ Otra...

Obtenida

- ☐ Beneficiarios por programa, dependencia o zona
- ☐ Estadísticas por programa, dependencia, municipio
- ☐ Zonas prioritarias
- ☐ Zonas de marginación



Proyectos de Uso de Información

Información Desarrollo Social Aguascalientes Mapas Táctiles

Participantes:

- ☐ DIF Estatal Aguascalientes
- ☐ Municipio de Jesús María
- ☐ UAA - CECATI 164
- ☐ INEGI

El Proyecto:

- ☐ Generación de mapas táctiles con relieve e información en braille para personas ciegas.

Información:

Utilizada

- ☐ Información de DENUÉ
- ☐ Vialidades
- ☐ Censo de Población y Vivienda 2010
- ☐ Otra...

Obtenida

- ☐ Mapas táctiles de entorno
- ☐ Mapas táctiles temáticos

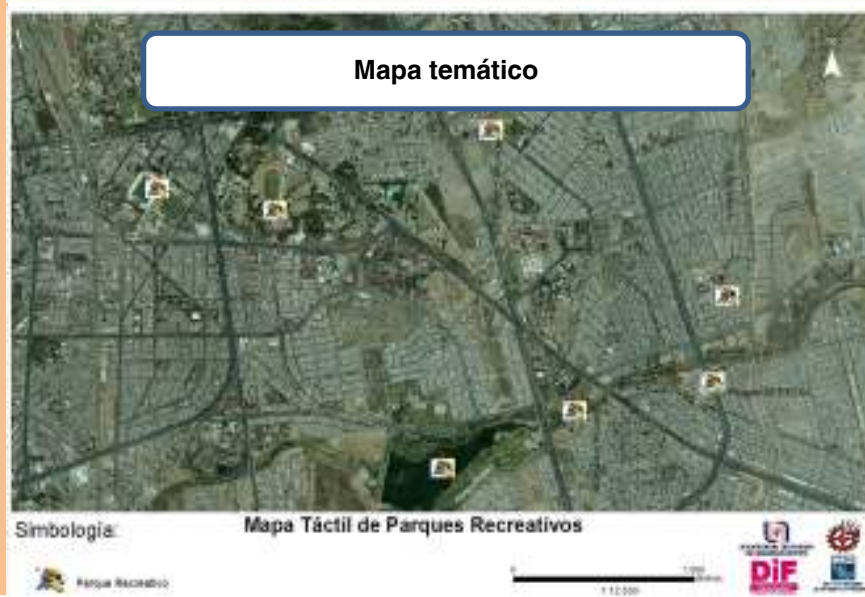

Proyectos de uso de Información

Sistema Estatal de Indicadores de Género del Estado de México

Participantes:

- ☐ Centro de Investigación, Capacitación, Estudios y Proyectos Especializados en Género (CICEPEG) del Consejo Estatal de la Mujer y Bienestar Social (CEMyBS).
- ☐ INEGI

El Proyecto:

- ☐ Generar una herramienta informática (página WEB) que integre información con enfoque de género producida por el INEGI y por algunas Unidades del Estado, que permita brindar, a través de una selección de gráficas, cuadros y mapas, un panorama acerca de la situación de mujeres y hombres en el país, con nivel de desagregación estatal y municipal; la cual puede servir para el análisis de la situación de la violencia de género en el Estado de México y así contribuir a dar solución a dicha problemática.

Información:

Utilizada

- ☐ Mapa Digital de escritorio
- ☐ Encuesta Intercensal 2015
- ☐ Cartografía geoestadística urbana y rural amanzanada. Cierre de la Encuesta Intercensal 2015
- ☐ Inventario Nacional de Viviendas
- ☐ Otra...

Obtenida

- ☐ Reportes estadísticos de los municipios del estado de México en alerta de género

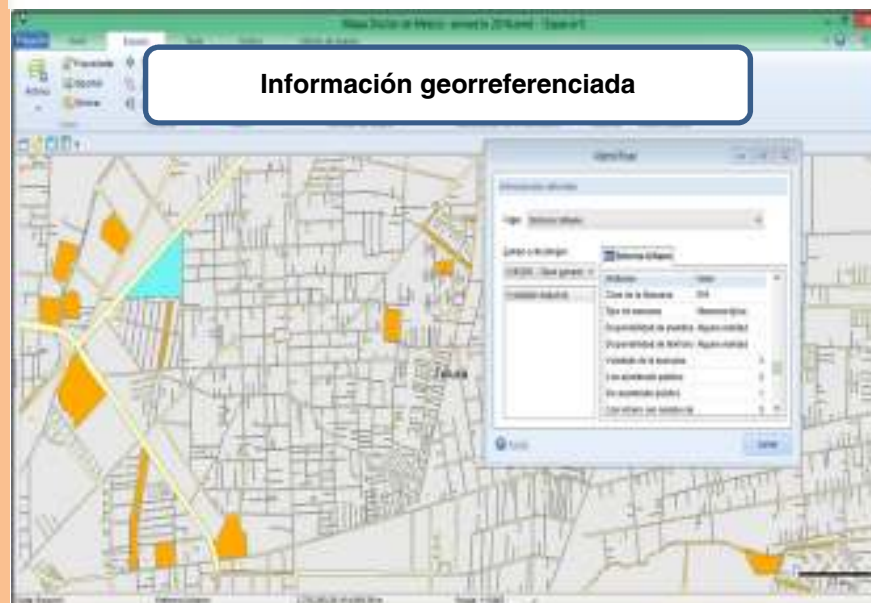

Proyectos de Uso de Información

Legislación y políticas lingüísticas en el contexto de los Estados Nacionales del Mundo (Yucatán)

Participantes:

- ☐ Instituto Nacional de Antropología e Historia, INAH
- ☐ INEGI

El Proyecto:

- ☐ Ubicar en la geografía de la ciudad de Mérida, los polos de población indígena y su relación geográfica con los espacios de rezago social. A través de la fabricación y sobreposición de ambas capas.

Información:

Utilizada

- ☐ Cartografía geoestadística urbana y rural, Censo de Población y Vivienda 2010
- ☐ Principales Resultados por Localidad ITER, Censo de Población y Vivienda 2010
- ☐ Resultados por Ageb y manzana Urbana, RESAGEB, Censo de Población y Vivienda 2010
- ☐ Índice de Rezago Social CONEVAL
- ☐ Otra...

Obtenida

- ☐ Elaboración de indicadores de Porcentaje de Hablantes de Lengua Indígena, Migrantes y Población en Hogares censales con hablantes de lengua indígena.
- ☐ Generación de Mapas Temáticos a nivel AGEB de los indicadores seleccionados en el Mapa Digital de Escritorio.

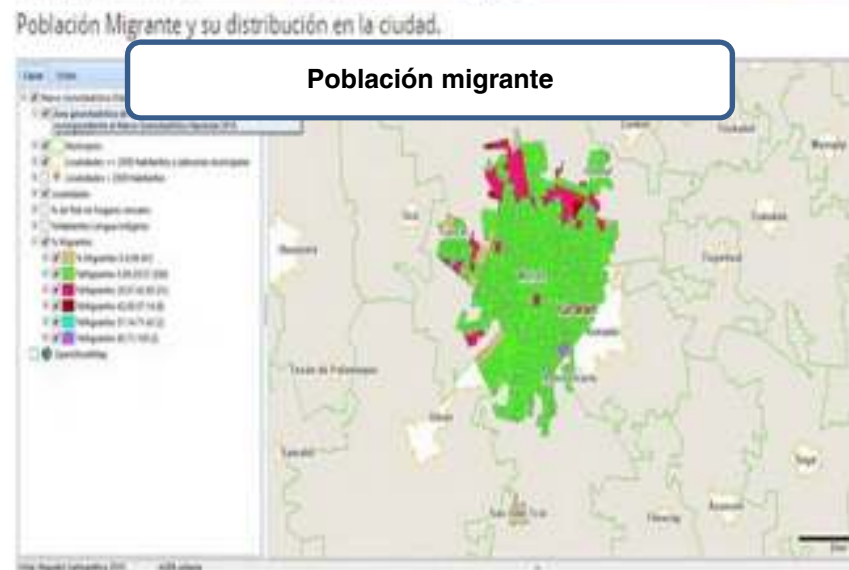

Proyectos en las Entidades Federativas en Materia de Población

Reunión INEGI-CONAPO

23 de marzo, 2018
CDMX



Proyectos de uso de Información

Aguascalientes	1	Registro de puntos de encuentro y personas atendidas por el Instituto para la Educación de Personas Jóvenes y Adultas de Aguascalientes
	2	Generación de mapas táctiles con relieve e información en braille para personas ciegas.
	3	Antenas WIFI (Internet público) administradas por el Instituto para el Desarrollo de la Sociedad del Conocimiento del Estado
	4	Prueba piloto del proyecto impermeabilización de viviendas del Instituto de la Vivienda Social y Ordenamiento de la Propiedad
	5	Trazabilidad de Polígonos de Pobreza con enfoque de género en Aguascalientes
Baja California	6	Georreferenciar zonas con alto índice de rezago social en Baja California
Baja California Sur	7	Plataforma Padrón Único de Beneficiarios, SIDESO
Campeche	8	Registros geográficos de la población beneficiada de los programas de SEDESOL
	9	Mapa para ciegos y débiles visuales
Coahuila de Zaragoza	10	Cartografía para Ciegos y Débiles Visuales en la Enseñanza de la Educación Básica
Colima	11	Identificación, análisis y evaluación de impacto social y económico de la población vulnerable en el estado de Colima
	12	Construcción de rampas para sillas de ruedas que genere el libre desplazamiento de las personas con discapacidad en Colima.
	13	Georreferenciación y Digitalización de Obras en Zonas de Atención Prioritarias en el Estado de Colima
	14	Análisis y Georreferenciación de la Obras del Sistema SIGO
	15	Georreferenciación de las Obras del Ramo 15 y 20 año 2015
	16	Georreferenciación y Análisis de pozos y Manantiales, para Agua potable en el estado de Colima
Chihuahua	17	Focalización Geográfica en Programas Sociales
Ciudad de México	18	Diagnostico para el Plan de Desarrollo Municipal del Municipio de Melchor Ocampo
	19	Diagnóstico Alcoholismo en la UACM
	20	Diagnóstico Comunitario del Agua San Lorenzo Tezonco
	21	Diagnóstico Comunitario del Agua San Sebastián Tecoloxtitlan
	22	Centro de Desarrollo Comunitario -Adolfo Ruiz Cortines
	23	Apertura comercial en vías de nuevos clientes
	24	Contar con la ubicación física georreferenciada de las casas de empeño establecidas en el país
	25	Identificar todos los negocios de tintorería y lavandería para llevarles los servicios de la Cámara
	26	Otorgar subsidios a grupos de mujeres o grupos vulnerables para activación de la economía
	27	Apoyo adolescentes en situación de embarazo
Durango	28	Identificación del suicidio
	29	Identificación salud
	30	Identificación de la pobreza



Proyectos de uso de Información

Guanajuato	31	Georreferenciar y visualizar las obras, programas y acciones realizadas en materia de salud, educación, infraestructura, turismo, campo y empleo
Guerrero	32	Estudio de Regionalización Operativa de la Jurisdicción Sanitaria
	33	Mantenimiento y conservación de la infraestructura de alumbrado público
	34	Distribución eficiente de los cursos de capacitación para el trabajo en el estado
Hidalgo	35	Indicadores estratégicos de Hidalgo
Jalisco	36	Navegando Zapopan
México	37	Sistema Estatal de Indicadores de Género del Estado de México
Nayarit	38	Georreferenciación de Albergues en Nayarit
	39	Insumo de Información Sociodemográfica, Económica y Geográfica para la Carpeta de Trabajo de los Comités de Acción Ciudadana.
Nuevo León	40	Información de Desarrollo Social de Apodaca
Oaxaca	41	Sistema de Indicadores y Monitoreo del estado que guardan los Derechos de Niñas, Niños y Adolescentes en Oaxaca
	42	Sistema de información estadística y geográfica de la tierra del Sol
	43	Sistema de información geográfica del Municipio de Miahuatlán de Porfirio Díaz
Querétaro	44	Aprovechamiento y mejora de Registros Administrativos del Instituto Queretano de las Mujeres
	45	Padrón de Discapacidad en Querétaro
Sinaloa	46	Patronato Impulsor del Deporte
Sonora	47	Proyecto de georreferenciación para el análisis situacional de la discapacidad en Hermosillo.
	48	Colonias Focalizadas del Programa Estatal de Prevención Social de la Violencia y la Delincuencia
Tabasco	49	Georreferenciación de la Infraestructura Deportiva
	50	Mapa para ciegos y débiles visuales
	51	Servicio Estatal de Información Georreferenciada del Padrón Único de Beneficiarios del Estado de Tabasco.
	52	Georreferenciación de la Red de Agua Potable
Veracruz	53	Información Desarrollo Social de Veracruz de Ignacio de la Llave
Yucatán	54	Calculo Rezafo Educativo IEAEY
	55	Diagnóstico de Participación Ciudadana del Municipio de Mérida
	56	Legislación y políticas lingüísticas del Estado Mexicano en el contexto de los Estados Nacionales del Mundo
	57	Localidades electrificadas en Yucatán
	58	Mapas para ciegos y débiles visuales

