ADDENDUM
SEGUIMIENTO A TRABAJOS DE REPARACIÓN Y/O REFORZAMIENTO DEL DICTAMEN DE ESTABILIDAD Y SEGURIDAD ESTRUCTURAL

En base al Art. 34 fracción III del Reglamento de Construcciones para el Distrito Federal, se emite el presente ADDENDUM AL DICTAMEN DE ESTABILIDAD Y SEGURIDAD ESTRUCTURAL con vigencia hasta que se presente otro sismo. Este documento no exime de las recomendaciones faltantes por atender.

DATOS DEL INMUEBLE.

- Nombre: **CASA HOGAR PARA ANCIANOS "OLGA TAMAYO".**
- Uso: Casa hogar.
- Clasificación: B2
- Ubicación: Plan de Ayala No. 103, esquina Cerrada de Tequesquitengo, Fraccionamiento Cuahnahuac, Cuernavaca, Morelos, C.P. 62430.

1. REPARACIÓN DE FISURAS EN SUBESTACIÓN ELÉCTRICA.

Con la reparación de las fisuras presentadas en la subestación eléctrica, se tendrá más control sobre el posible surgimiento de nuevas fisuras.

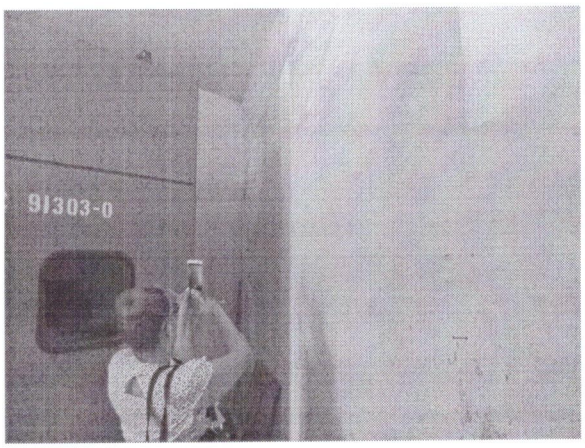

Tarsicio Vega González
Arquitecto
Ced. Prof. 1927536

Rosal Sur N° 142 Col. San Andrés Totoltepec, Deleg. Tlalpan C.P. 14400 CDMX
Tel. 55138113 cel. 044 55 18 47 92 72, E mail: seimac1402@gmail.com

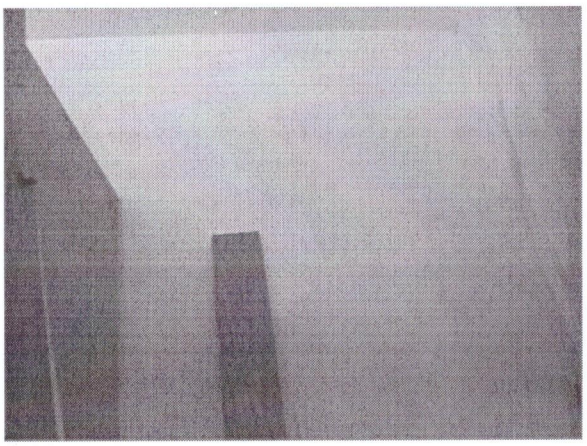

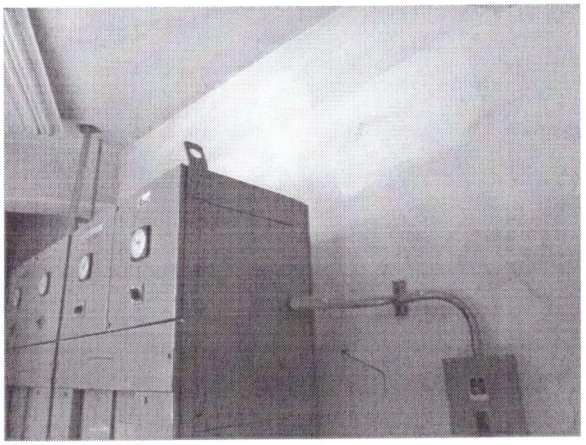

2. SELLADO DE JUNTA EN PRETIL DE AZOTEA.

Con el sellado de las fisuras que se habían presentado en el pretil de la azotea, se evita la filtración de humedad.

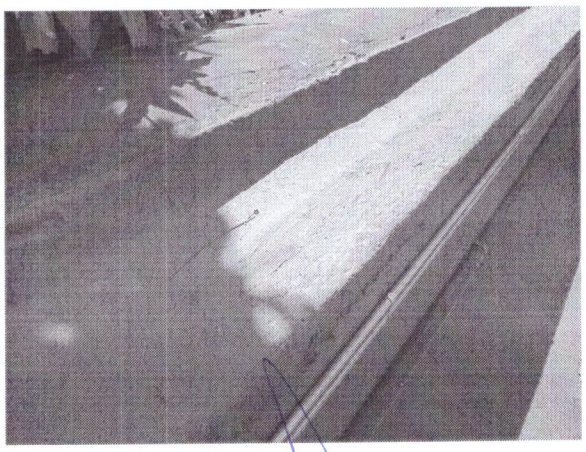

Tarsicio Vega González
Arquitecto
Ced. Prof. 1927535
Del Rosal Sur N° 142 Col. San Andrés Totoltepec, Deleg. Tlalpan C.P. 14400 CDMX
Tel. 55138113 cel. 044 55 18 47 92 72, E mail: seimac1402@gmail.com

3. SELLADO DE FISURAS EN PLAFONES DE TABLAROCA.

Con el sellado de las fisuras que se presentaron en los plafones de Tablaroca, se evita el impacto negativo que se tenía de éstas.

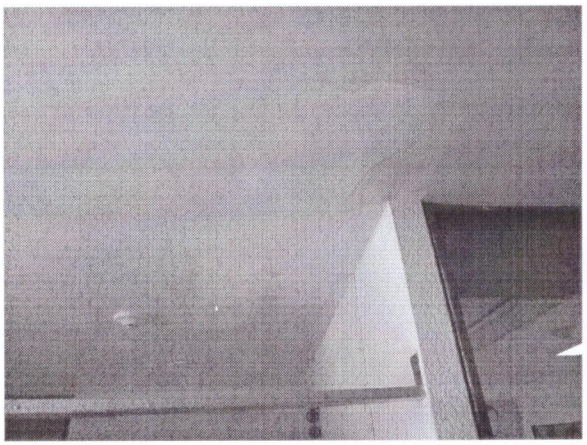

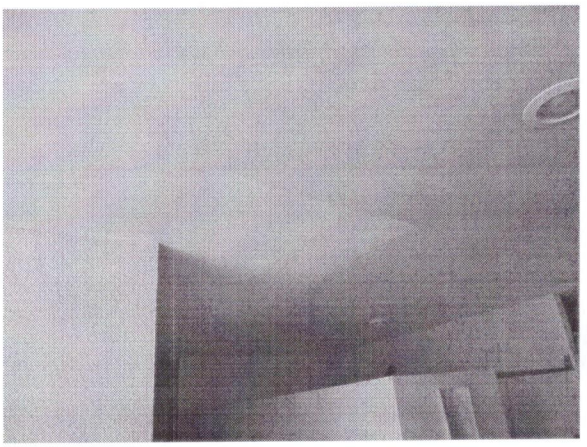

4. REPOSICIÓN DE PLAFON MODULAR EN TERAPIA FÍSICA.

Con la nueva colocación de la suspensión y módulos del plafón de terapia física, se evita que siguiera susceptible a caerse. La indicación que se había dado en el Dictamen era su retiro, ya que es una fuente de iluminación natural.

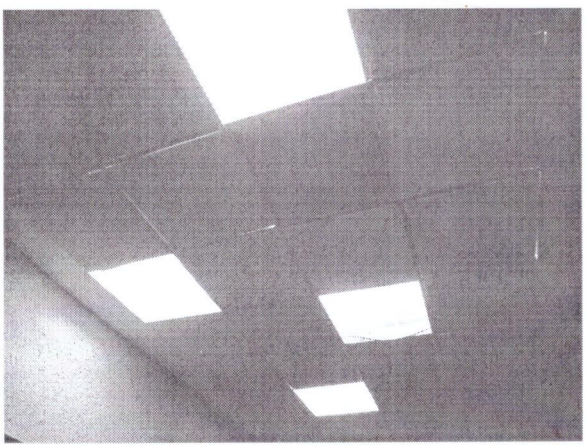

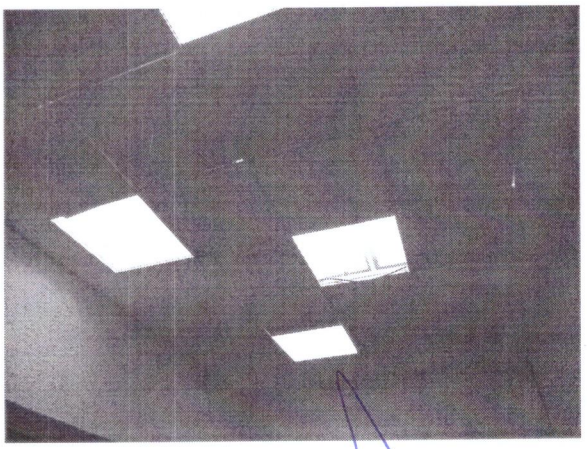

Tarsicio Vega González
Arquitecto
Ced. Prof. 1927535

Del Rosal Sur N° 142 Col. San Andrés Totoltepec, Deleg. Tlalpan C.P. 14400 CDMX
Tel. 55138113 cel. 044 55 18 47 92 72, E mail: seimac1402@gmail.com

5. REPOSICIÓN DE VIDRIOS EN LAVANDERÍA, COMEDOR, CONSULTORIO DENTAL Y SALA DE MANUALIDADES.

Con la reposición de los vidrios que se habían afectado con el sismo, se evita el riesgo que representaban.

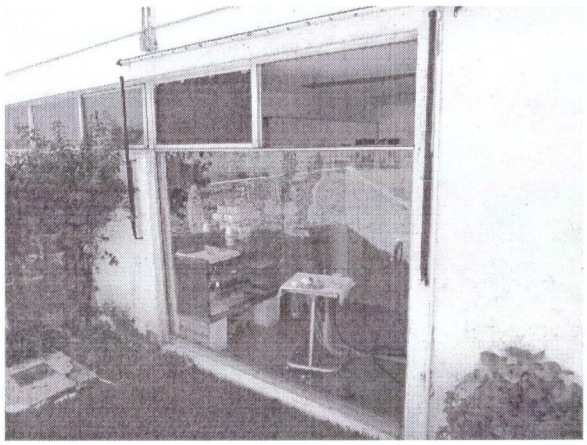

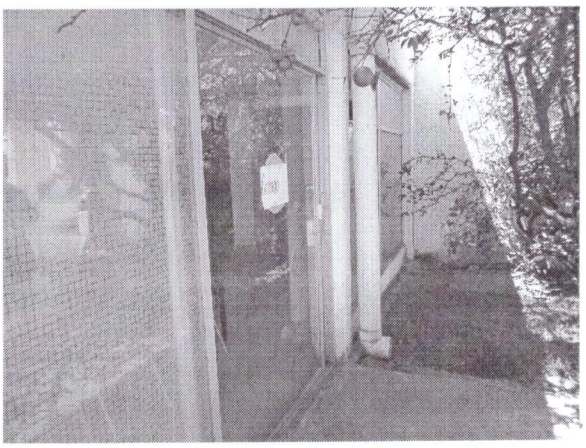

6. REPARACIÓN DE APLANADO EN HABITACIÓN 15.

Con la reparación del aplanado del muro cabecero de la cuarto 15, se hace habitable dicho espacio.

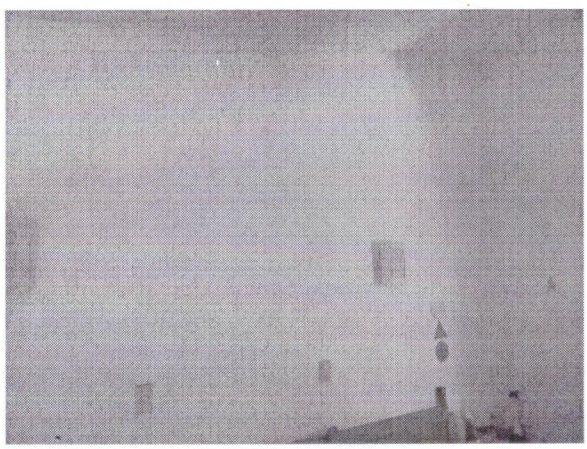

Tarsicio Vega González
Arquitecto
Ced. Prof. 1927535
Del Rosal Sur N° 142 Col. San Andrés Totoltepec, Deleg. Tlalpan C.P. 14400 CDMX
Tel. 55138113 cel. 044 55 18 47 92 72, E mail: seimac1402@gmail.com

7. REPOSICIÓN DE PISOS EN CONSULTORIO NUEVO Y EN PATIO.

Con la reposición de una sección del piso cerámico en un consultorio nuevo y en un patio, se evita el riego de tropiezo.

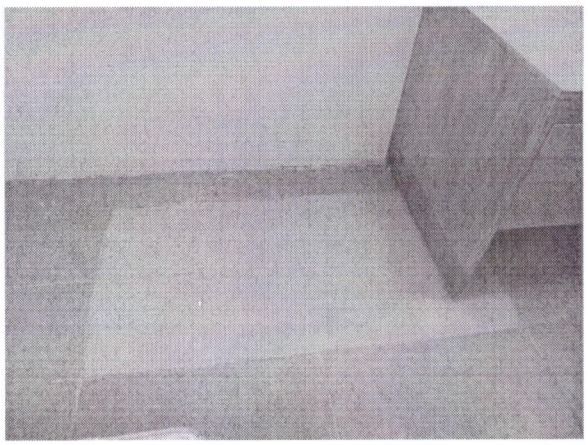

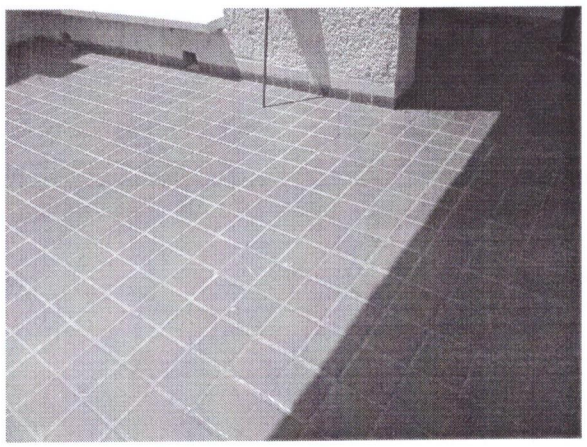

8. SELLADO DE FISURAS EN LA BODEGA 1 Y TRABAJO SOCIAL.

Con el sellado de las fisuras se disminuye el impacto negativo que se tenía de estas

Marsicio Vega González
Arquitecto
Ced. Prof. 1927536

Del Rosal Sur N° 142 Col. San Andrés Totoltepec, Deleg. Tlalpan C.P. 14400 CDMX
Tel. 55138113 cel. 044 55 18 47 92 72, E mail: seimac1402@gmail.com

9. REPARACIÓN DE APLANADO EXTERIOR DE HABITACIÓN 13.

Con la reparación del aplanado exterior de la habitación 13, se eliminaron las fisuras que se habían presentado.

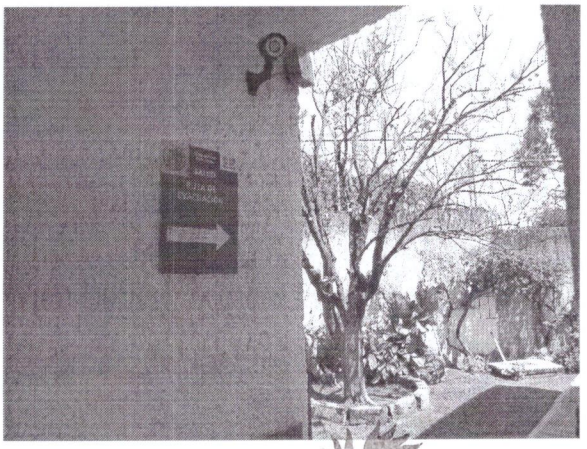

Atentamente
Arq. Tarsicio Vega González
DRO # 2030
Cedula Profesional 1927535

Tarsicio Vega González
Arquitecto
Ced. Prof. 1927535

Del Rosal Sur N° 142 Col. San Andrés Totoltepec, Deleg. Tlalpan C.P. 14400 CDMX
Tel. 55138113 cel. 044 55 18 47 92 72, E mail: seimac1402@gmail.com