¿QUE ES UN PROGRAMA DE DESARROLLO SOCIAL?

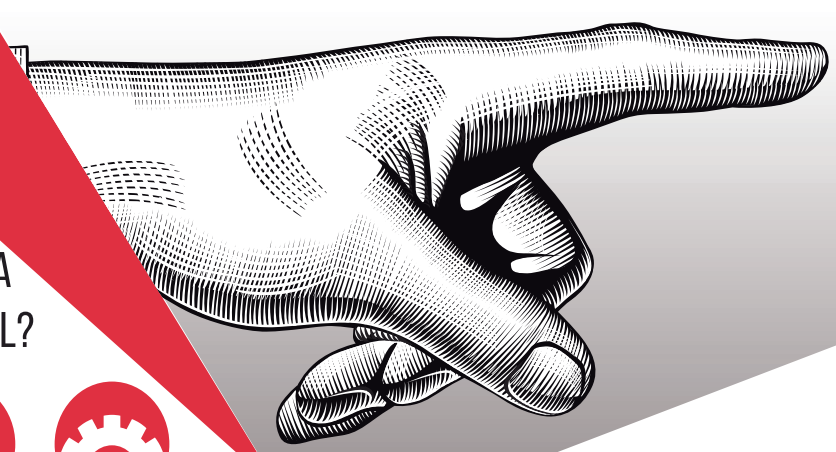

Los programas de desarrollo social son aquellos que el gobierno implementa con la finalidad de atender necesidades de la población, que por sus propias condiciones lo requiera.

participar en su vigilancia durante un proceso electoral te permite

Organizarte para promover una cultura de la legalidad.

Recibir información sobre los delitos electorales.

Evitar que los apoyos que entregan los programas sean utilizados con fines político - electorales.

Denunciar a servidores públicos que incurran en un delito electoral.

Recibir información para presentar una queja o una denuncia.

.

es tu derecho

Que ninguna persona o servidor público te condicione la entrega de apoyos o beneficios de los programas de desarrollo social a cambio de tu voto o apoyo a favor de candidatos (as) o partidos políticos mediante:

- **Pago, promesa de dinero o cualquier otro beneficio.**
- **Violencia o amenazas.**
- **La entrega de una copia de tu credencial de elector para realizar el trámite de incorporación al programa. El original se te debe regresar de inmediato. Nadie puede retener tu credencial de elector en ningún momento.**
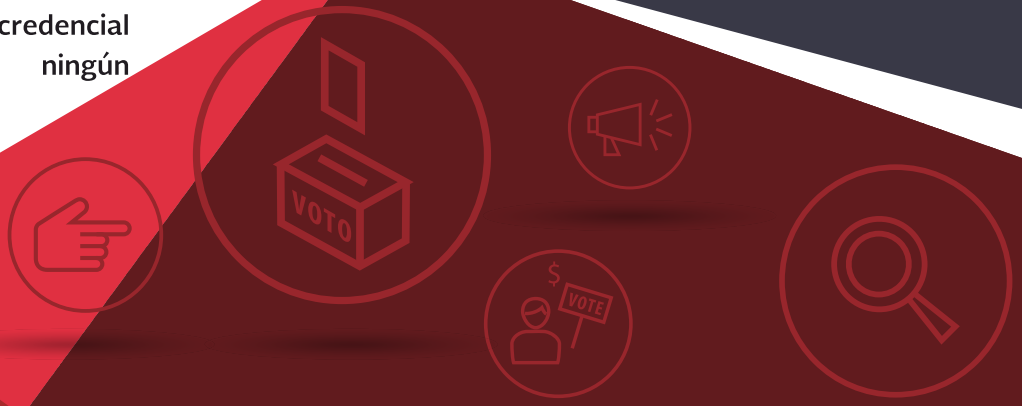
- **Nadie puede negarte el acceso al programa de desarrollo social por tu preferencia política.**
- **Los candidatos (as), o partidos políticos no te proporcionarán programas de desarrollo social por votar a favor de ellos. Esta es una facultad exclusiva del gobierno, solo necesitas contar con los requisitos establecidos en las reglas de operación de cada programa.**
- **Ningún servidor público puede inducir tu voto.**
- **Nadie puede votar por ti.**