

REPORTE SEMANAL DE PRECIOS DE AZÚCAR,

No. 20, ciclo azucarero 2017/18

al 16/Feb/2018



PRECIOS RECIENTES

CONCEPTO	12/02/2018	13/02/2018	14/02/2018	15/02/2018	16/02/2018	Promedio Semanal	Promedio Mensual	Promedio del ciclo
Tipo de cambio fix (MX Pesos / US Dólar)	18.67	18.63	18.60	18.52	18.48	18.58	18.63	18.91
MX \$ / TONELADA								
AZÚCAR ESTÁNDAR								
Mayoreo 23 CEDAS (-6.4%)	14,044.79	14,053.17	13,804.26	13,796.18	13,801.67	13,900.01	14,079.84	15,190.67
Contrato 16 (+6% -50 US Dls.)	10,349.35	10,329.65	10,316.12	10,211.84	10,217.79	10,284.95	10,278.91	10,908.51
Contrato 11 (+6% -30 US Dls.)	5,430.37	5,308.92	5,267.19	5,337.86	5,223.78	5,313.63	5,365.87	5,757.50
Consumidor *	---	---	---	---	---	24,748.33	24,934.86	25,307.93
AZÚCAR REFINADA								
Mayoreo 20 CEDAS	17,554.30	17,541.10	17,475.97	17,486.59	17,540.42	17,519.68	17,619.34	18,118.01
Contrato 5	6,648.49	6,698.23	6,642.95	6,686.09	6,593.56	6,653.87	6,652.74	7,105.04
Consumidor *	---	---	---	---	---	28,971.67	28,753.33	28,638.75

* Nota: Precios promedio al consumidor en la Ciudad de México, Guadalajara, Jal., y Monterrey, N.L.

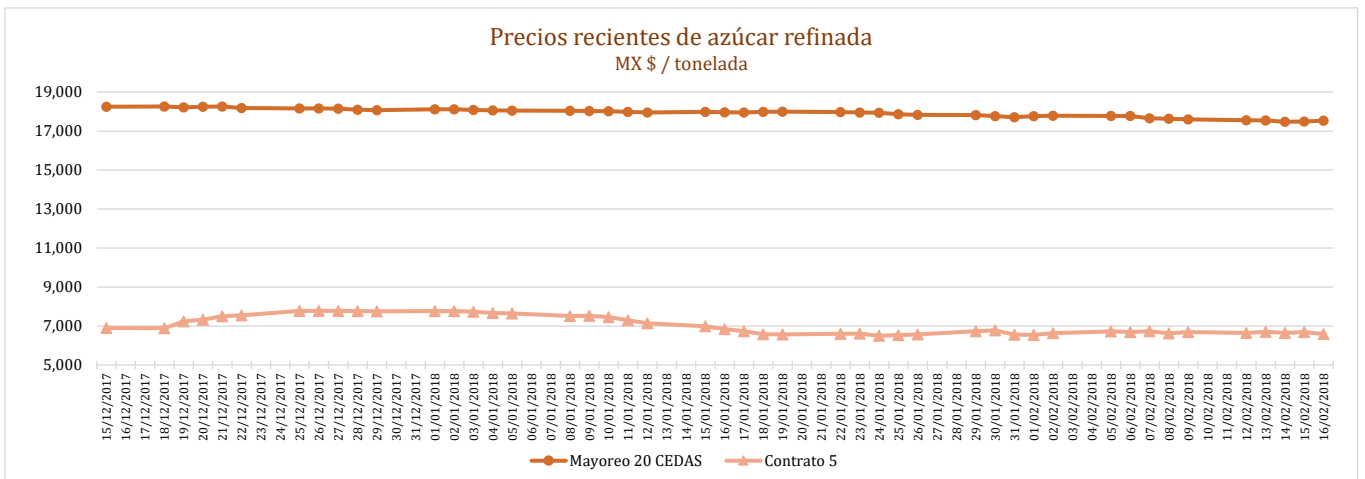
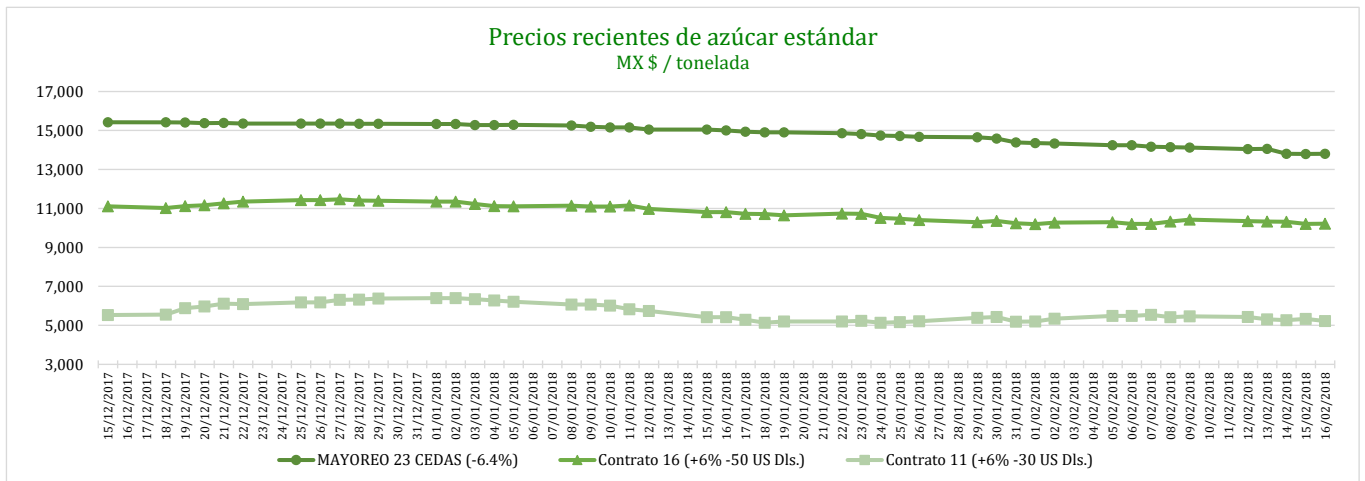

REPORTE SEMANAL DE PRECIOS DE AZÚCAR,

No. 20, ciclo azucarero 2017/18

al 16/Feb/2018



CICLO 2017/18 VS 2016/17

CONCEPTO	Promedio semanal (Sem. 20 de cada ciclo)			Promedio mensual de cada ciclo			Promedio de cada ciclo		
	12 al 16 feb 2018 (a)	13 al 17 feb 2017 (b)	Variación %	1 al 16 Feb 2018 (a)	1 al 17 Feb 2017 (b)	Variación %	1 Oct 2017 al 16 Feb 2018 (a)	1 Oct al 2016 al 17 Feb 2017 (b)	Variación %
	MX Pesos / tonelada		(a) / (b)	MX Pesos / tonelada		(a) / (b)	MX Pesos / tonelada		(a) / (b)
Tipo de cambio fix (MX Pesos / US Dólar)	18.58	20.36	-8.74	18.63	20.45	-8.92	18.91	20.27	-6.71
AZÚCAR ESTÁNDAR									
Mayoreo 23 CEDAS (-6.4%)	13,900.01	12,616.24	10.18	14,079.84	11,664.54	20.71	15,190.67	13,114.39	15.83
Contrato 16 (+6% -50 US Dls.)	10,284.95	13,503.70	-23.84	10,278.91	13,516.84	-23.95	10,908.51	12,798.19	-14.77
Contrato 11 (+6% -30 US Dls.)	5,313.63	9,057.29	-41.33	5,365.87	9,246.82	-41.97	5,757.50	9,193.18	-37.37
Consumidor *	24,748.33	21,433.33	15.47	24,934.86	21,364.10	16.71	25,307.93	21,480.04	17.82
AZÚCAR REFINADA									
Mayoreo 20 CEDAS	17,519.68	15,902.27	10.17	17,619.34	14,682.69	20.00	18,118.01	15,818.55	14.54
Contrato 5	6,653.87	11,141.92	-40.28	6,652.74	11,142.64	-40.29	7,105.04	11,053.17	-35.72
Consumidor *	28,971.67	24,143.33	20.00	28,753.33	24,130.00	19.16	28,638.75	23,872.21	19.97

* Nota: Precios promedio al consumidor en la Ciudad de México, Guadalajara, Jal., y Monterrey, N.L.

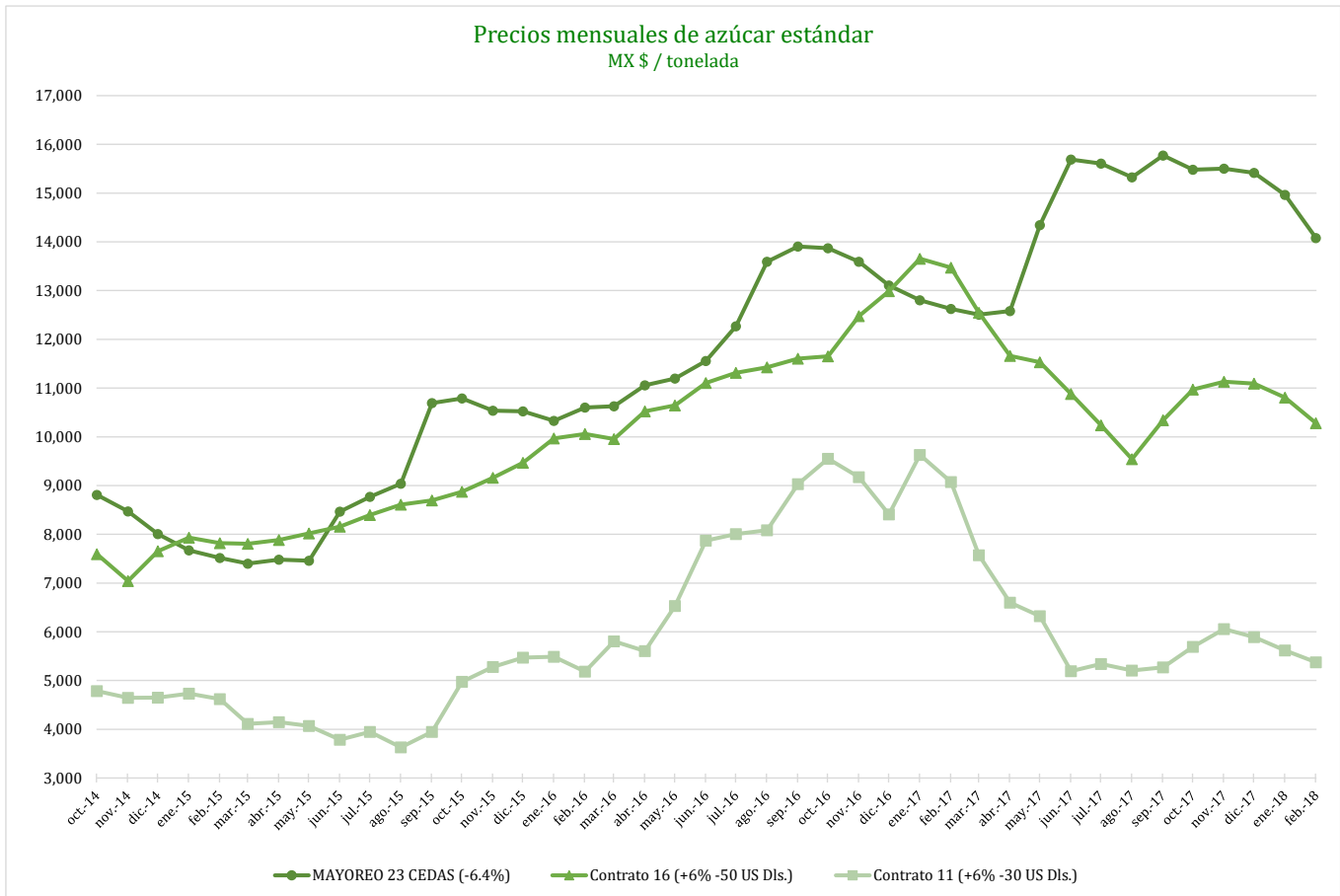

REPORTE SEMANAL DE PRECIOS DE AZÚCAR,

No. 20, ciclo azucarero 2017/18

al 16/Feb/2018

SAGARPA
SECRETARÍA DE AGRICULTURA
GANADERÍA, DESARROLLO RURAL,
PESCA Y ALIMENTACIÓN



Comparativo de precios mensuales al mayoreo, 23 CEDAS -6.4%
MX \$ / tonelada

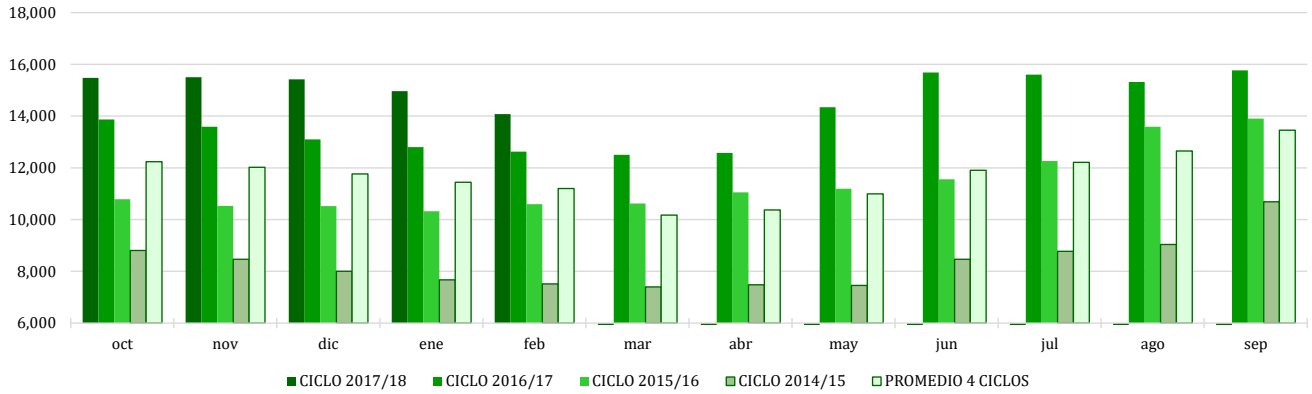

Comparativo de precios mensuales Contrato 16, +6% - 50 US Dls.
MX \$ / tonelada

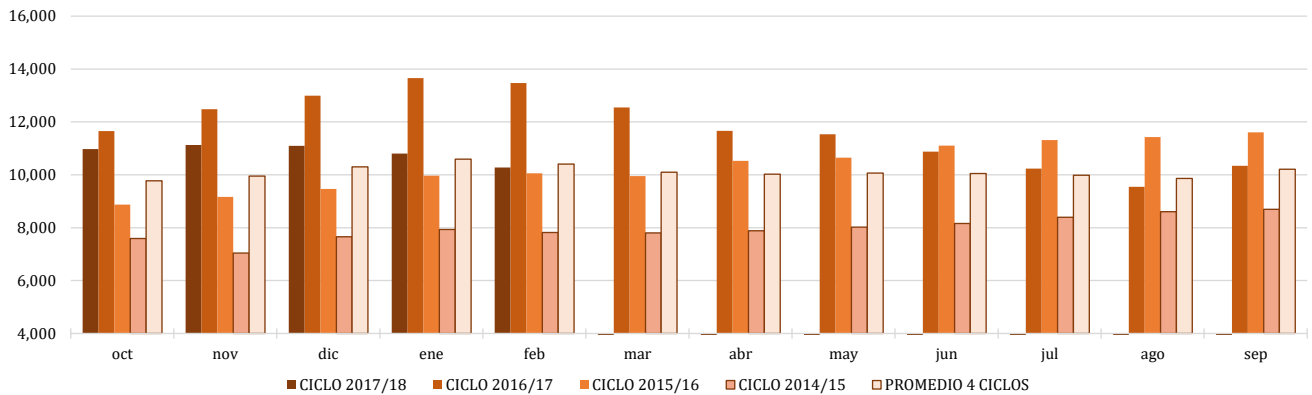

Comparativo de precios mensuales Contrato 11, +6% - 30 US Dls.
MX \$ / tonelada

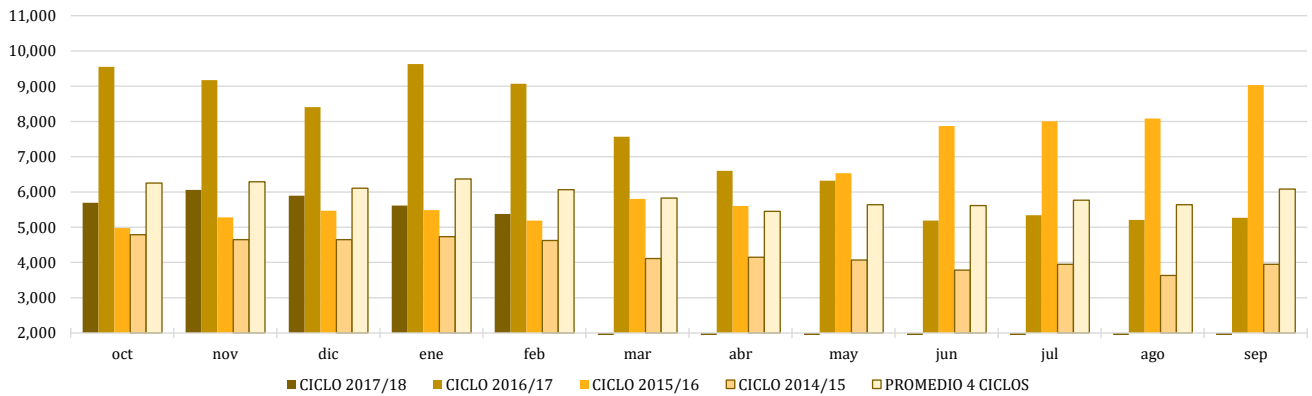

REPORTE SEMANAL DE PRECIOS DE AZÚCAR,

No. 20, ciclo azucarero 2017/18

al 16/Feb/2018

SAGARPA
SECRETARÍA DE AGRICULTURA
GANADERÍA, DESARROLLO RURAL,
PESCA Y ALIMENTACIÓN



Histórico de precios de azúcar estándar (MX\$/t)

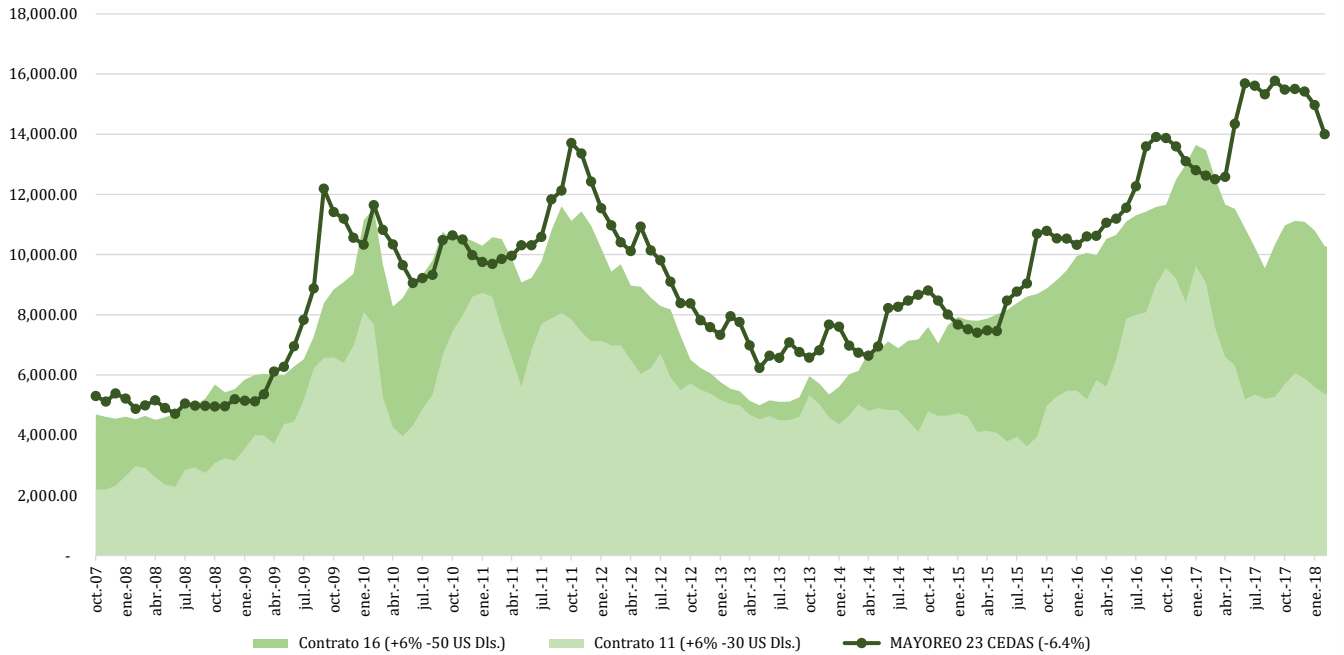

Histórico de precios de azúcar refinada (MX\$/t)

