

REPORTE SEMANAL DE PRECIOS DE AZÚCAR,

No. 18, ciclo azucarero 2017/18

al 2/Feb/2018



PRECIOS RECIENTES

CONCEPTO	29/01/2018	30/01/2018	31/01/2018	01/02/2018	02/02/2018	Promedio Semanal	Promedio Mensual	Promedio del ciclo
Tipo de cambio fix (MX Pesos / US Dólar)	18.62	18.70	18.61	18.40	18.52	18.57	18.92	18.94
MX \$ / TONELADA								
AZÚCAR ESTÁNDAR								
Mayoreo 23 CEDAS (-6.4%)	14,650.62	14,587.48	14,384.32	14,353.62	14,336.58	14,462.52	14,993.83	15,313.08
Contrato 16 (+6% -50 US Dls.)	10,299.49	10,360.45	10,244.64	10,195.44	10,277.36	10,275.47	10,834.50	10,980.58
Contrato 11 (+6% -30 US Dls.)	5,389.51	5,434.11	5,194.52	5,197.07	5,344.76	5,311.99	5,637.94	5,799.42
Consumidor *	---	---	---	---	---	24,880.00	25,224.37	25,348.61
AZÚCAR REFINADA								
Mayoreo 20 CEDAS	17,822.18	17,762.18	17,715.51	17,762.37	17,787.47	17,769.94	17,970.67	18,173.81
Contrato 5	6,729.12	6,774.36	6,557.07	6,543.18	6,633.73	6,647.49	7,037.71	7,150.35
Consumidor *	---	---	---	---	---	28,665.00	28,870.42	28,621.11

* Nota: Precios promedio al consumidor en la Ciudad de México, Guadalajara, Jal., y Monterrey, N.L.

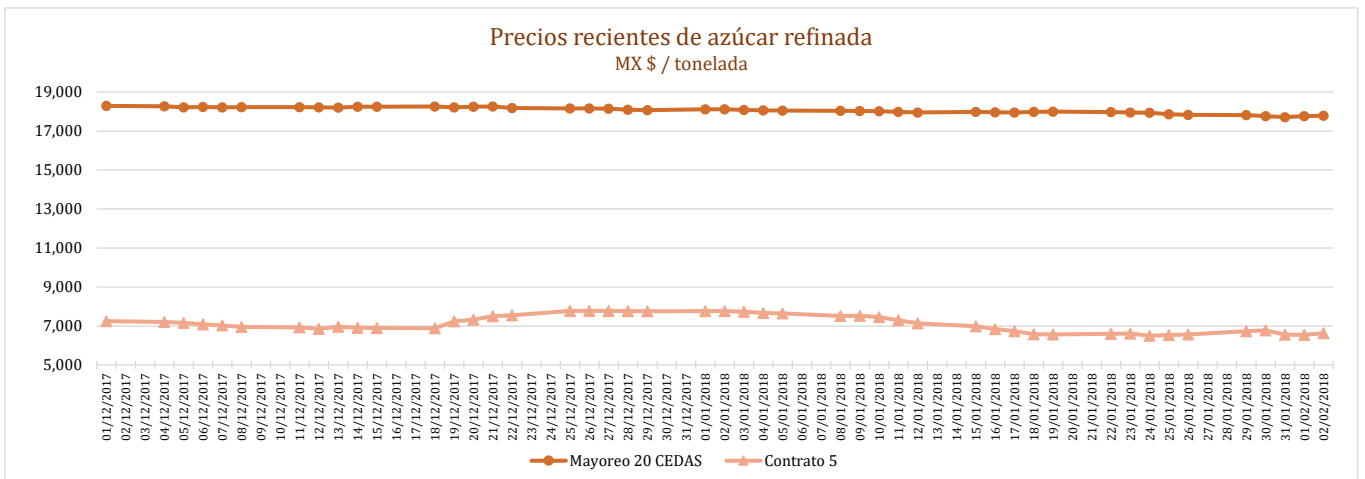
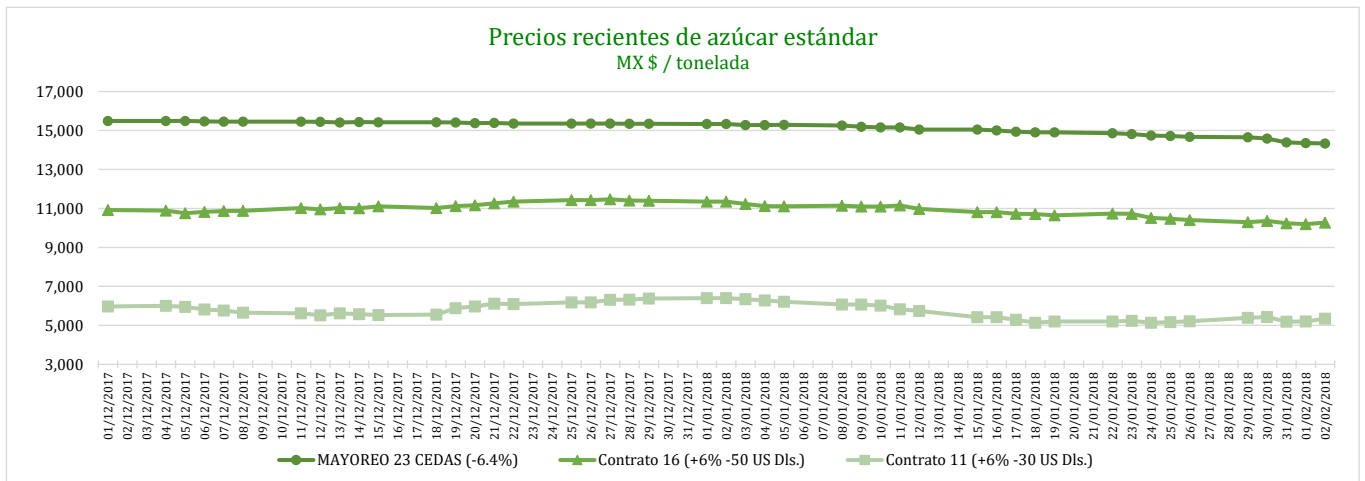

REPORTE SEMANAL DE PRECIOS DE AZÚCAR,

No. 18, ciclo azucarero 2017/18

al 2/Feb/2018



CICLO 2017/18 VS 2016/17

CONCEPTO	Promedio semanal (Sem. 18 de cada ciclo)			Promedio mensual de cada ciclo			Promedio de cada ciclo		
	29 Ene al 2 Feb 2018 (a)	30 Ene al 3 Feb 2017 (b)	Variación %	1 al 31 Ene 2018 (a)	1 al 31 Ene 2017 (b)	Variación %	1 Oct 2017 al 2 Feb 2018 (a)	1 Oct al 2016 al 3 Feb 2017 (b)	Variación %
	MX Pesos / tonelada		(a) / (b)	MX Pesos / tonelada		(a) / (b)	MX Pesos / tonelada		(a) / (b)
Tipo de cambio fix (MX Pesos / US Dólar)	18.57	20.65	-10.07	18.92	21.41	-11.64	18.94	20.26	-6.51
AZÚCAR ESTÁNDAR									
Mayoreo 23 CEDAS (-6.4%)	14,462.52	12,673.49	14.12	14,993.83	12,808.99	17.06	15,313.08	13,315.62	15.00
Contrato 16 (+6% -50 US Dls.)	10,275.47	13,633.75	-24.63	10,834.50	13,656.93	-20.67	10,980.58	12,724.61	-13.71
Contrato 11 (+6% -30 US Dls.)	5,311.99	9,345.20	-43.16	5,637.94	9,647.67	-41.56	5,799.42	9,193.15	-36.92
Consumidor *	24,880.00	21,200.00	17.36	25,224.37	21,447.62	17.61	25,348.61	21,487.45	17.97
AZÚCAR REFINADA									
Mayoreo 20 CEDAS	17,769.94	15,926.51	11.57	17,970.67	15,864.51	13.28	18,173.81	15,991.80	13.64
Contrato 5	6,647.49	11,225.38	-40.78	7,037.71	11,506.84	-38.84	7,150.35	11,046.29	-35.27
Consumidor *	28,665.00	24,240.00	18.25	28,870.42	24,164.67	19.47	28,621.11	23,844.31	20.03

* Nota: Precios promedio al consumidor en la Ciudad de México, Guadalajara, Jal., y Monterrey, N.L.

Precios mensuales de azúcar estándar
MX \$ / tonelada

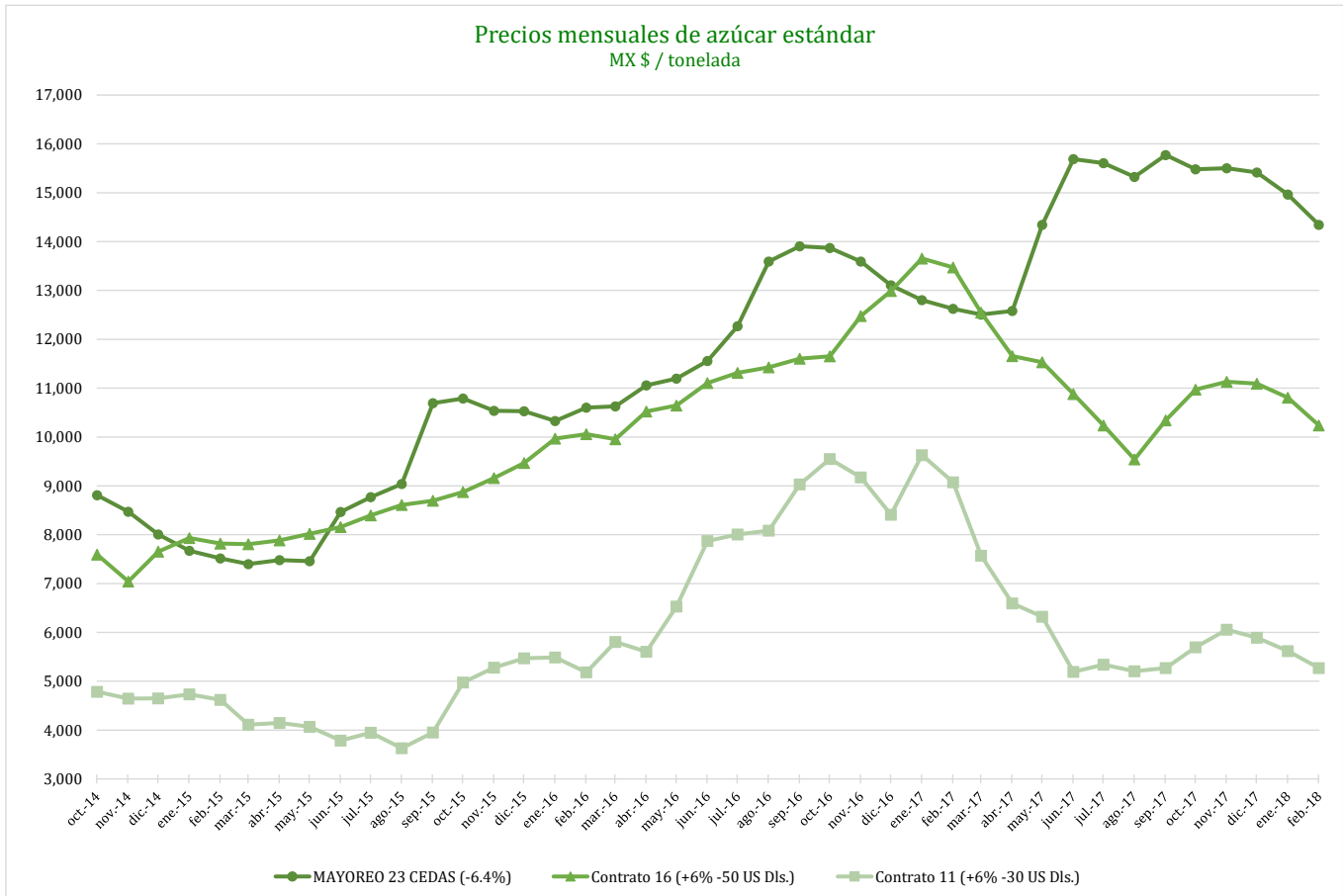

REPORTE SEMANAL DE PRECIOS DE AZÚCAR,

No. 18, ciclo azucarero 2017/18

al 2/Feb/2018

SAGARPA
SECRETARÍA DE AGRICULTURA
GANADERÍA, DESARROLLO RURAL,
PESCA Y ALIMENTACIÓN



Comparativo de precios mensuales al mayoreo, 23 CEDAS -6.4%
MX \$ / tonelada

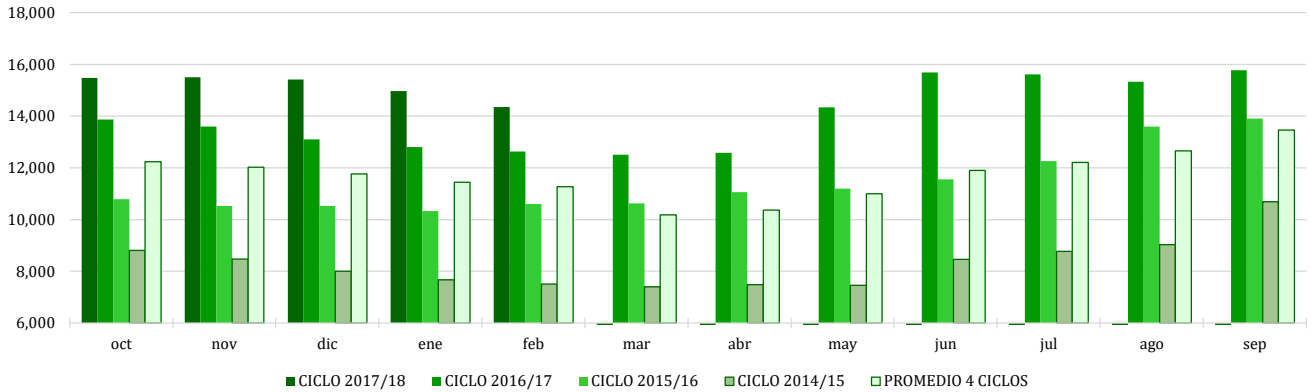

Comparativo de precios mensuales Contrato 16, +6% - 50 US Dls.
MX \$ / tonelada

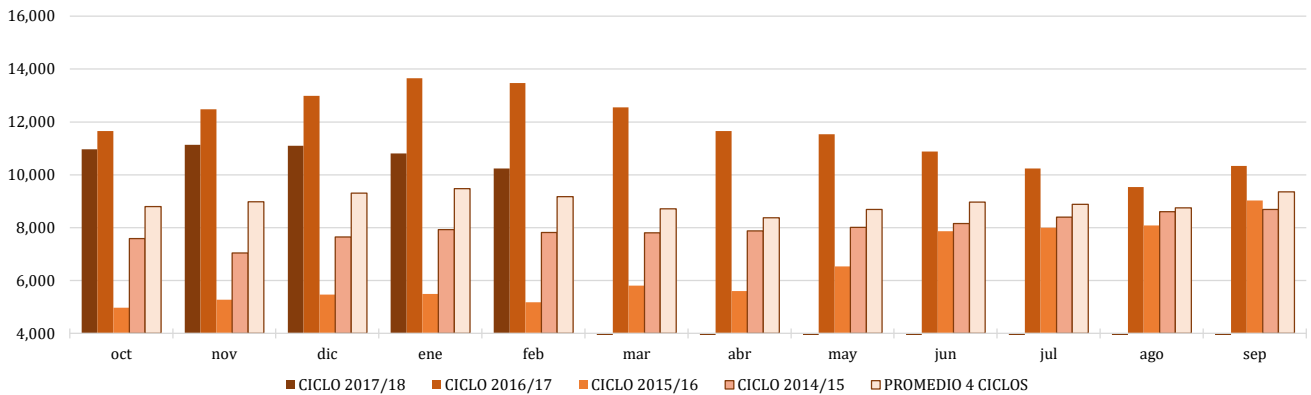

Comparativo de precios mensuales Contrato 11, +6% - 30 US Dls.
MX \$ / tonelada

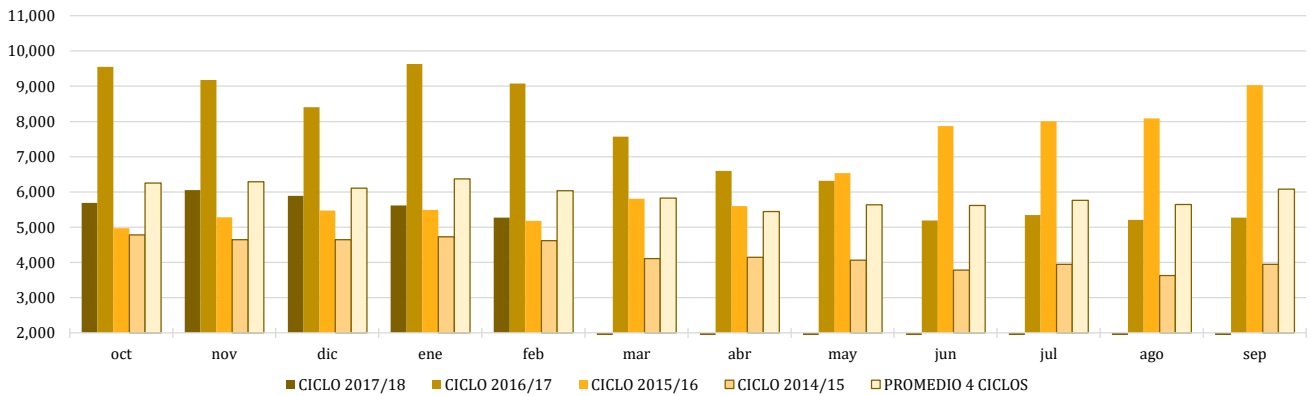

REPORTE SEMANAL DE PRECIOS DE AZÚCAR,

No. 18, ciclo azucarero 2017/18

al 2/Feb/2018

SAGARPA
SECRETARÍA DE AGRICULTURA
GANADERÍA, DESARROLLO RURAL,
PESCA Y ALIMENTACIÓN



Histórico de precios de azúcar estándar (MX\$/t)

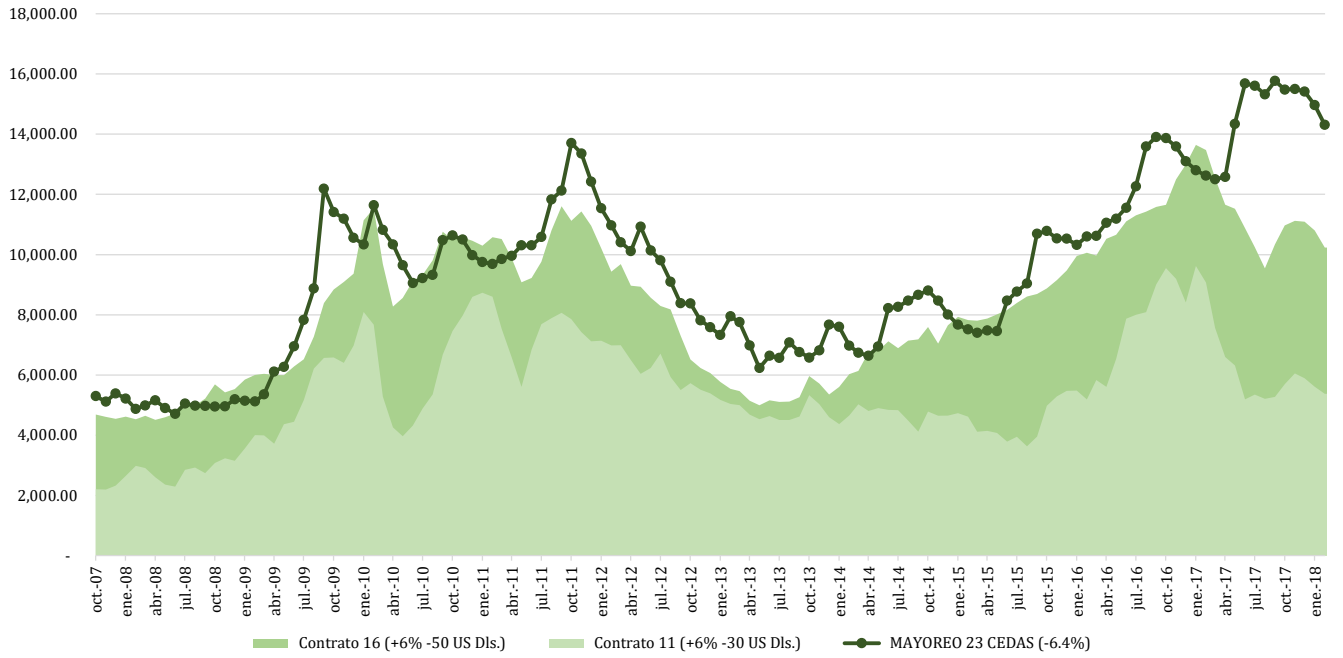

Histórico de precios de azúcar refinada (MX\$/t)

