

## REPORTE SEMANAL DE PRECIOS DE AZÚCAR,

No. 21, ciclo azucarero 2017/18

al 23/Feb/2018



### PRECIOS RECIENTES

CONCEPTO	19/02/2018	20/02/2018	21/02/2018	22/02/2018	23/02/2018	Promedio Semanal	Promedio Mensual	Promedio del ciclo
<b>Tipo de cambio fix (MX Pesos / US Dólar)</b>	18.54	18.66	18.65	18.66	18.57	18.61	18.62	18.90
<b>MX \$ / TONELADA</b>								
<b>AZÚCAR ESTÁNDAR</b>								
<b>Mayoreo 23 CEDAS (-6.4%)</b>	13,667.51	13,498.77	13,449.48	13,429.85	13,425.04	13,494.13	13,896.81	15,105.84
<b>Contrato 16 (+6% -50 US Dls.)</b>	---	10,229.94	10,256.28	10,228.84	10,130.95	10,211.50	10,260.94	10,880.63
<b>Contrato 11 (+6% -30 US Dls.)</b>	---	5,265.86	5,272.43	5,417.90	5,378.31	5,333.62	5,357.27	5,740.55
<b>Consumidor *</b>	---	---	---	---	---	24,565.00	24,826.08	25,272.21
<b>AZÚCAR REFINADA</b>								
Mayoreo 20 CEDAS	17,510.30	17,552.46	17,624.66	17,624.66	17,594.04	17,581.22	17,607.43	18,091.17
Contrato 5	6,700.76	6,678.20	6,653.10	6,770.77	6,719.00	6,704.37	6,668.87	7,085.21
Consumidor *	---	---	---	---	---	29,053.33	28,828.33	28,658.49

\* Nota: Precios promedio al consumidor en la Ciudad de México, Guadalajara, Jal., y Monterrey, N.L.

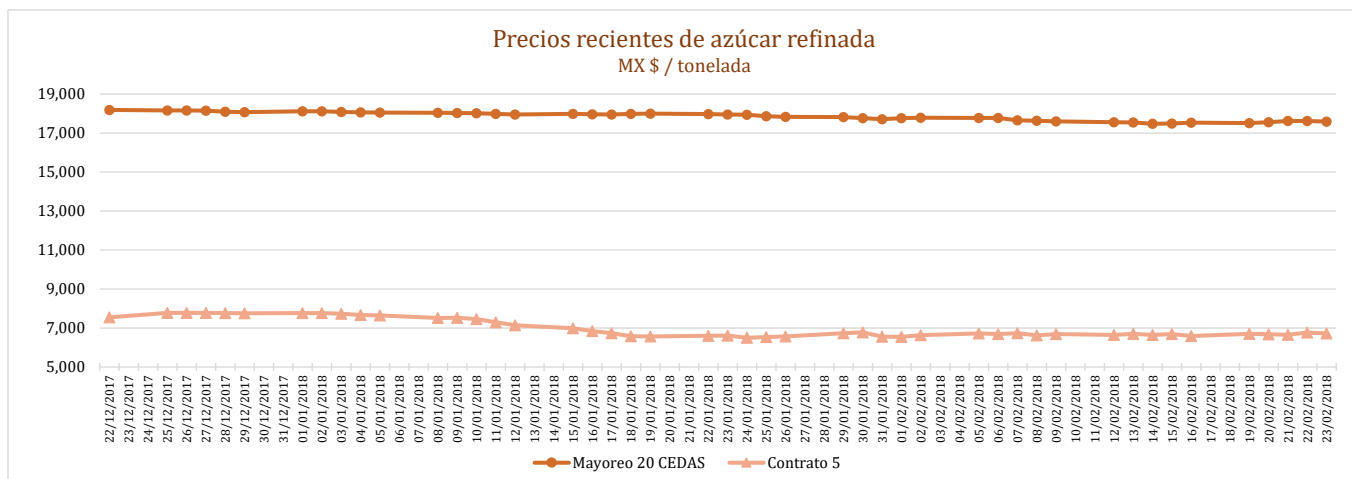
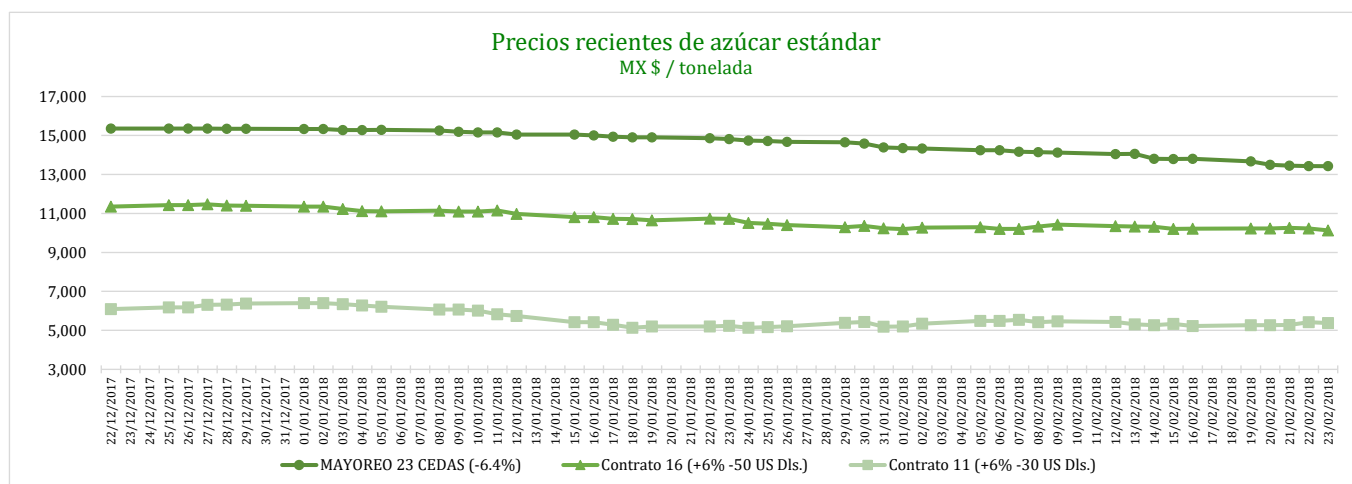

## REPORTE SEMANAL DE PRECIOS DE AZÚCAR,

No. 21, ciclo azucarero 2017/18

al 23/Feb/2018



### CICLO 2017/18 VS 2016/17

CONCEPTO	Promedio semanal (Sem. 21 de cada ciclo)			Promedio mensual de cada ciclo			Promedio de cada ciclo		
	19 al 23 feb 2018 (a)	20 al 24 feb 2017 (b)	Variación %	1 al 23 Feb 2018 (a)	1 al 24 Feb 2017 (b)	Variación %	1 Oct 2017 al 23 Feb 2018 (a)	1 Oct al 2016 al 24 Feb 2017 (b)	Variación %
	MX Pesos / tonelada		(a) / (b)	MX Pesos / tonelada		(a) / (b)	MX Pesos / tonelada		(a) / (b)
<b>Tipo de cambio fix (MX Pesos / US Dólar)</b>	18.61	20.06	-7.21	18.62	20.34	-8.45	18.90	20.26	-6.74
<b>AZÚCAR ESTÁNDAR</b>									
<b>Mayoreo 23 CEDAS (-6.4%)</b>	13,494.13	12,615.03	6.97	13,896.81	11,928.56	16.50	15,105.84	13,219.52	14.27
<b>Contrato 16 (+6% -50 US Dls.)</b>	10,211.50	13,335.65	-23.43	10,260.94	13,468.52	-23.82	10,880.63	12,820.13	-15.13
<b>Contrato 11 (+6% -30 US Dls.)</b>	5,333.62	8,909.65	-40.14	5,357.27	9,156.91	-41.49	5,740.55	9,181.61	-37.48
<b>Consumidor *</b>	24,565.00	21,110.00	16.37	24,826.08	21,293.52	16.59	25,272.21	21,462.42	17.75
<b>AZÚCAR REFINADA</b>									
Mayoreo 20 CEDAS	17,581.22	15,912.31	10.49	17,607.43	15,024.25	17.19	18,091.17	15,979.81	13.21
Contrato 5	6,704.37	11,099.10	-39.60	6,668.87	11,130.55	-40.08	7,085.21	11,055.44	-35.91
Consumidor *	29,053.33	23,873.33	21.70	28,828.33	23,998.33	20.13	28,658.49	23,872.26	20.05

\* Nota: Precios promedio al consumidor en la Ciudad de México, Guadalajara, Jal., y Monterrey, N.L.

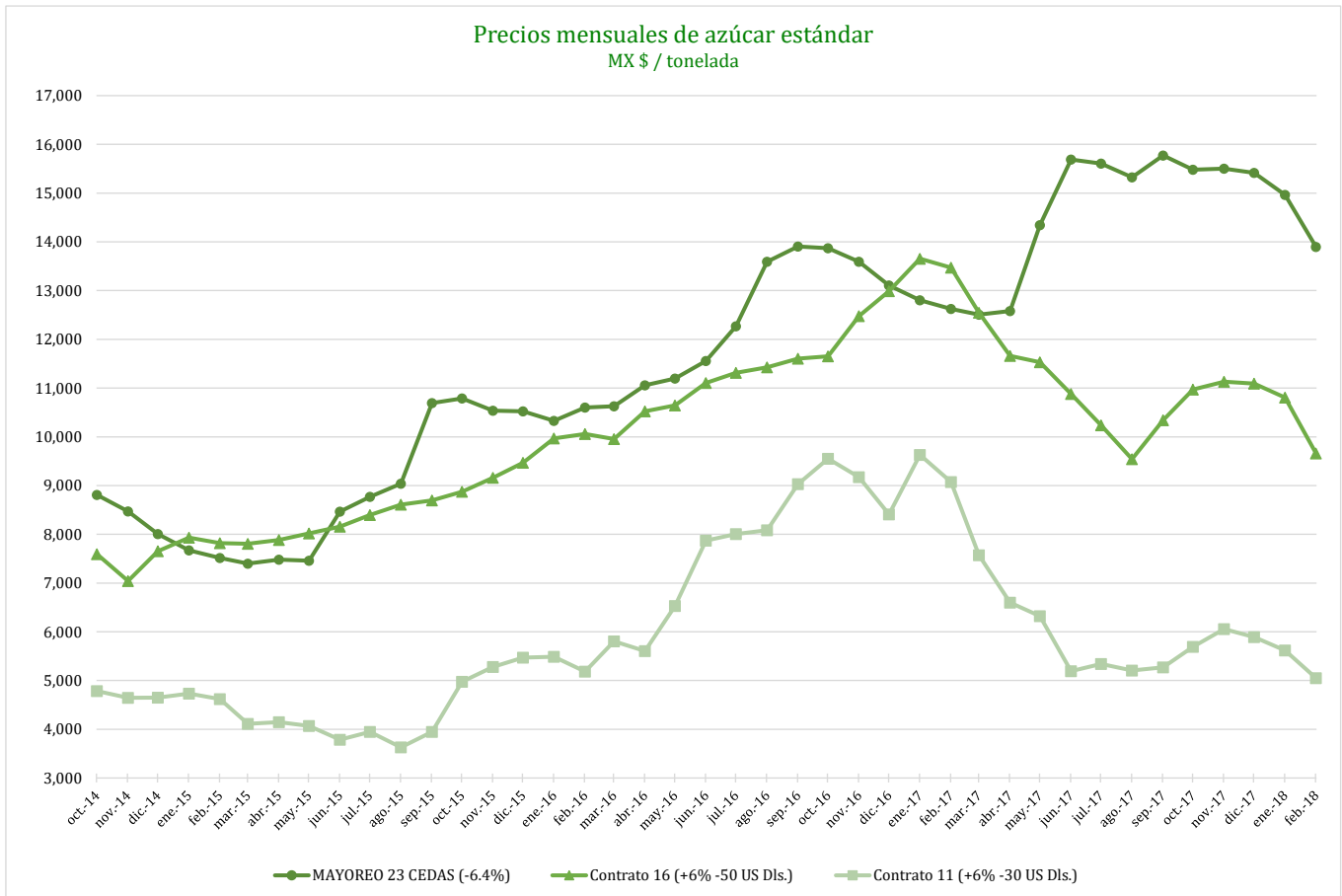

## REPORTE SEMANAL DE PRECIOS DE AZÚCAR,

No. 21, ciclo azucarero 2017/18

al 23/Feb/2018

**SAGARPA**  
SECRETARÍA DE AGRICULTURA  
GANADERÍA, DESARROLLO RURAL,  
PESCA Y ALIMENTACIÓN



Comparativo de precios mensuales al mayoreo, 23 CEDAS -6.4%  
MX \$ / tonelada

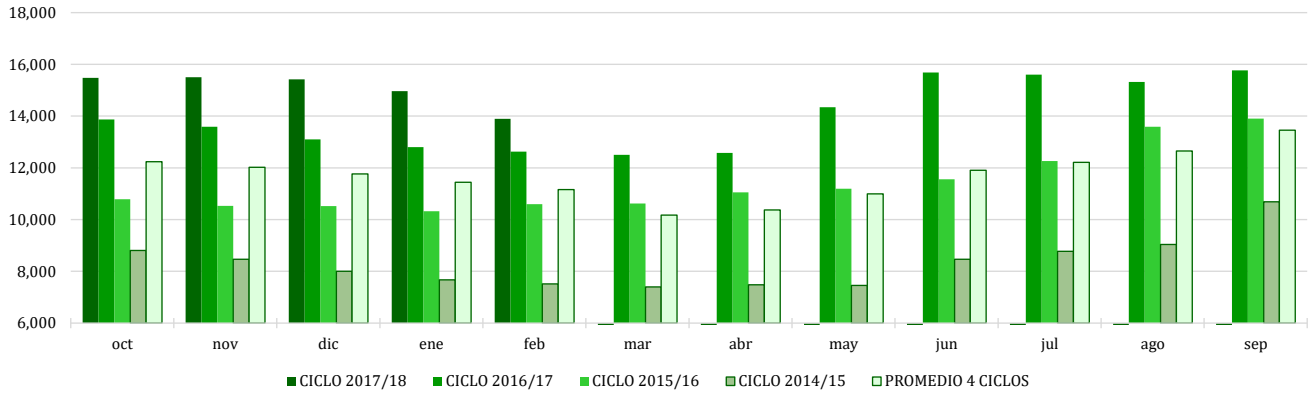

Comparativo de precios mensuales Contrato 16, +6% - 50 US Dls.  
MX \$ / tonelada

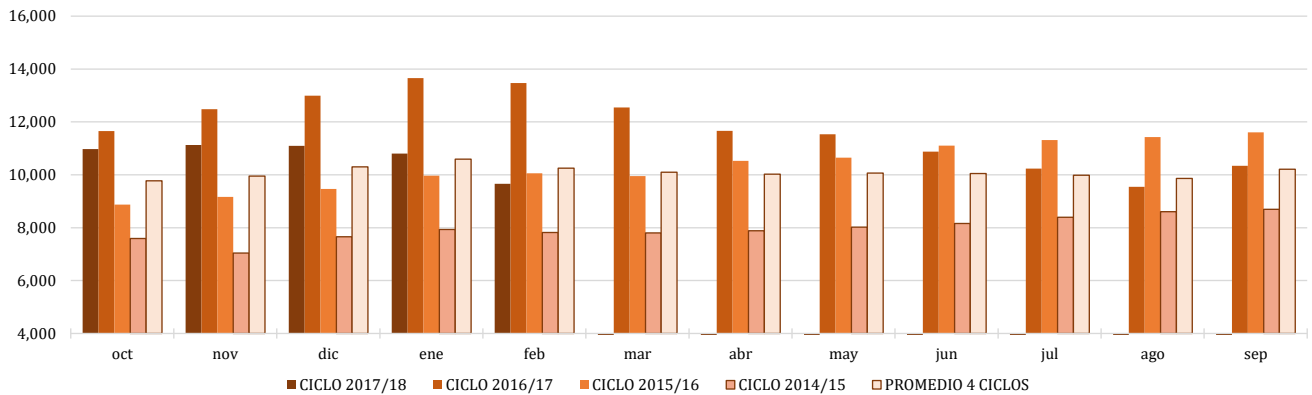

Comparativo de precios mensuales Contrato 11, +6% - 30 US Dls.  
MX \$ / tonelada

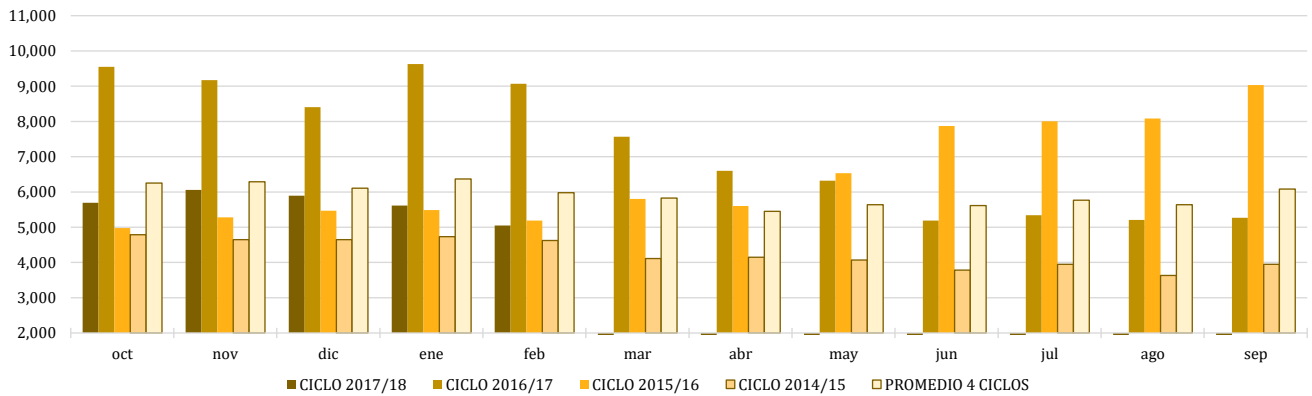

## REPORTE SEMANAL DE PRECIOS DE AZÚCAR,

No. 21, ciclo azucarero 2017/18

al 23/Feb/2018

**SAGARPA**  
SECRETARÍA DE AGRICULTURA,  
GANADERÍA, DESARROLLO RURAL,  
PESCA Y ALIMENTACIÓN



### Histórico de precios de azúcar estándar (MX\$/t)

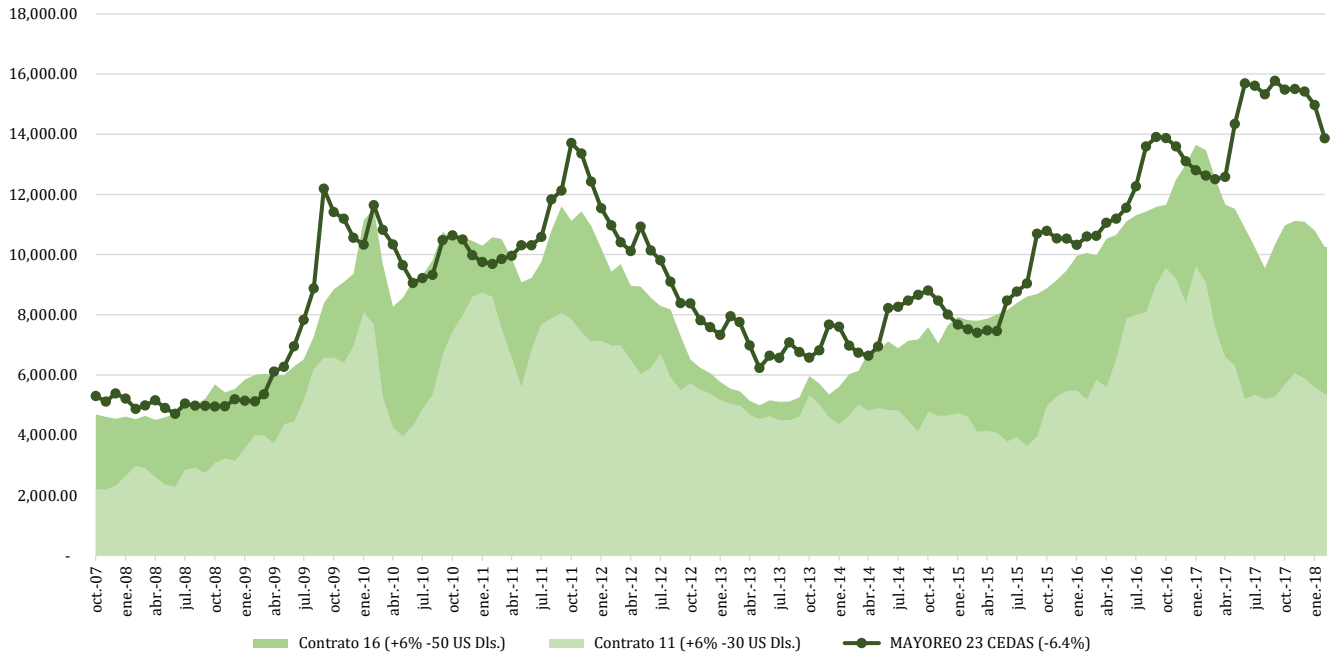

### Histórico de precios de azúcar refinada (MX\$/t)

