

**SALUD**

SECRETARÍA DE SALUD



*Boletín* EPIDEMIOLÓGICO  
SISTEMA NACIONAL DE VIGILANCIA EPIDEMIOLÓGICA  
SISTEMA ÚNICO DE INFORMACIÓN

**DGE**

DIRECCIÓN GENERAL  
DE EPIDEMIOLOGÍA

## ÍNDICE

• Aviso Epidemiológico.....	3
• Casos de notificación inmediata y semanal.....	12
<b>Casos por entidad federativa:</b>	
• Enfermedades prevenibles por vacunación.....	13
• Enfermedades infecciosas y parasitarias del aparato digestivo.....	21
• Enfermedades infecciosas del aparato respiratorio.....	26
• Enfermedades de transmisión sexual.....	28
• Enfermedades transmisibles por vector.....	32
• Enfermedades zoonóticas.....	37
• Otras enfermedades exantemáticas.....	39
• Enfermedades transmisibles.....	40
• Enfermedades de interés local, regional o institucional.....	45
• Enfermedades bajo vigilancia sindromática.....	47
• Enfermedades no transmisibles.....	49
• Trastornos de la nutrición.....	58
• Displasias y neoplasias.....	60
• Defectos al nacimiento.....	62
• Enfermedades neurológicas y de salud.....	64
• Accidentes.....	65



El Boletín Epidemiológico Sistema Nacional de Vigilancia Epidemiológica Sistema Único de Información, es una publicación semanal editada por la Secretaría de Salud, a través de la Dirección General de Epidemiología (DGE), calle Francisco de P. Miranda 177, 5° piso, Col. Unidad Lomas de Plateros, Delegación Álvaro Obregón, C.P. 01480, Tel. (55) 5337-1600, <http://www.gob.mx/salud/acciones-y-programas/direccion-general-de-epidemiologia-boletin-epidemiologico>, [boletin@dgepi.salud.gob.mx](mailto:boletin@dgepi.salud.gob.mx). Certificado de Reserva de Derechos al Uso Exclusivo No. 04-2015-111310232900-203, ISSN: "En Trámite", otorgado por el Instituto Nacional del Derecho de Autor. Editor responsable: Dr. Cuitláhuac Ruiz Matus. Responsable de la última actualización, Dr. Arturo Revuelta Herrera.

Nota: El contenido de los artículos es única y exclusivamente responsabilidad de los autores y no refleja necesariamente la postura de la DGE.

Queda prohibida la reproducción total o parcial de los contenidos e imágenes de la publicación sin previa autorización de la Secretaría de Salud.

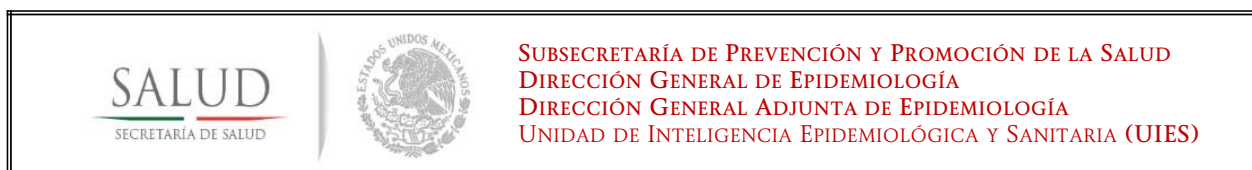

## AVISO PREVENTIVO DE VIAJE A BRASIL POR FIEBRE AMARILLA

La **SECRETARÍA DE SALUD FEDERAL**, a través del **UNIDAD DE INTELIGENCIA EPIDEMIOLÓGICA Y SANITARIA** emite el siguiente aviso preventivo de viaje ante casos confirmados de Fiebre Amarilla en Brasil.

01 | Febrero | 2018

[UIES-AVISO-VIAJE-FIEBRE AMARILLA-BRASIL] → 

**⚠ Atención a los viajeros a Brasil ante casos confirmados de infección por el Virus de Fiebre Amarilla:**

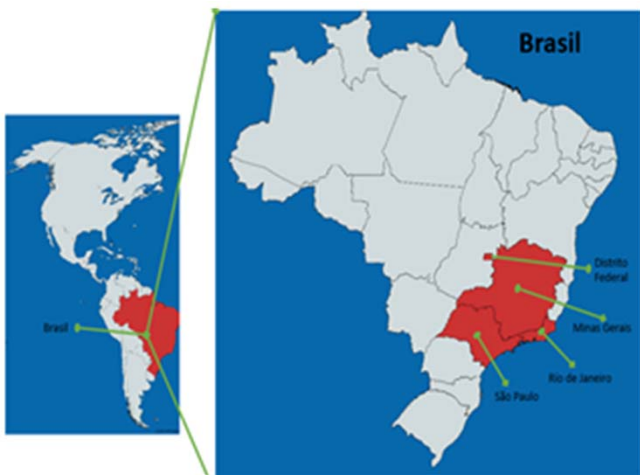

**LA SECRETARÍA DE SALUD FEDERAL RECOMIENDA: TOMAR PRECAUCIONES ESPECÍFICAS PARA LOS VIAJES A BRASIL, DEBIDO A CASOS CONFIRMADOS DE FIEBRE AMARILLA.**

La **Fiebre Amarilla** es una enfermedad viral aguda, hemorrágica, transmitida por mosquitos infectados. El virus se puede transmitir de forma selvática y de forma urbana. El vector en la transmisión selvática es el *Haemagogus spp.* y *Sabethes spp.* En la transmisión urbana está involucrado el mosquito del género *Aedes aegypti*. Mismo vector que transmite los virus del Dengue, Chikungunya y Zika; estos virus pueden coexistir y transmitirse simultáneamente.

La sintomatología se caracteriza, posterior a un periodo de incubación de 3 a 6 días, por presencia de fiebre, dolor de espalda, cabeza y musculares, escalofríos, náuseas y vómito que desaparecen en 3 o 4 días. En aproximadamente el 15% de los pacientes, se presenta un color amarillento de la piel acompañada, de dolor abdominal y vómitos. Pueden presentarse sangrados en boca, nariz, ojos y de estómago; comprometiendo la función renal. La muerte ocurre entre el 20 al 50% de los casos.

No hay tratamiento curativo para la Fiebre Amarilla; solo es sintomático y consiste en estabilizar los signos vitales del paciente. **Existe una vacuna contra la Fiebre Amarilla**, que con una sola dosis es suficiente para protección durante toda la vida y confiere protección entre el 90 y 98% de los casos. La vacunación es necesaria

para todas las personas que acudan a zonas de riesgo con las restricciones específicas para embarazadas y niños recién nacidos, portadores de enfermedad autoinmune; pacientes en tratamiento con quimioterapia y/o radioterapia; niños menores de seis meses de edad y personas que viven con VIH/SIDA.

En las últimas semanas, el número de casos confirmados de fiebre amarilla en humanos se ha triplicado en Brasil, principalmente en los estados de São Paulo, Bahia y Minas Gerais. Entre el 1 de julio de 2017 y el 14 de enero de 2018 se notificaron **35 casos humanos confirmados de fiebre amarilla, que incluyen 20 muertes y 145 casos sospechosos** que se están investigando. Los casos confirmados se encuentran en los estados de **São Paulo (20 casos y 11 defunciones), Río de Janeiro (3 casos y 1 defunción), Minas Gerais (11 casos y 7 defunciones) y en el Distrito Federal (Un caso fatal)**. Es probable que todos los casos confirmados hayan adquirido sus infecciones en ubicaciones geográficas donde hay epizootias documentadas en primates no humanos. En Minas Gerais, se reportan casos en municipios donde no se detectaron casos humanos durante un brote anterior ocurrido en el año 2016-2017. En São Paulo, la mayor proporción de casos se registra en Maripora, un área ubicada a 15 kilómetros de la zona norte del municipio de São Paulo. Los nuevos casos en Río de Janeiro se reportan en los municipios de Valença y Teresópolis; este último se encuentra a 96 kilómetros de la ciudad de Río de Janeiro.

En México la Fiebre Amarilla representó un importante problema de salud desde la época prehispánica en que el virus era transmitido por vectores silvestres y que se exacerbó con la introducción en el siglo XV del *Aedes aegypti* que causó epidemias importantes en gran parte del país. La *Campaña de Erradicación de la Fiebre Amarilla* logró contener y eliminar la circulación del virus registrándose el último caso el 7 de febrero de 1923 en Pánuco, Veracruz.

Considerando la evolución de la actual situación reportada por Brasil, y considerando que en próximas semanas se celebrará el **Carnaval (del 09 al 14 de febrero de 2018)**, que puede implicar movilización secundaria fuera de las principales ciudades donde está ocurriendo el brote, así como de viajeros internacionales; no se puede excluir la propagación del virus de manera internacional por lo que es fundamental ampliar las medidas de prevención por el Carnaval de Brasil.

Por lo anterior, la DIRECCIÓN GENERAL DE EPIDEMIOLOGÍA emite y reitera las siguientes recomendaciones a personas que viajen a Brasil o que regresen a México provenientes de ese país:

## RECOMENDACIONES

**Antes de su viaje:** Aplicar la vacuna contra la Fiebre Amarilla.

- La vacuna contra la fiebre amarilla se debe administrar a todos los viajeros que se dirijan a zonas con riesgo diez (10) días antes de iniciar su viaje.
- Debe ir acompañada de un Certificado Internacional de Vacunación o Profilaxis.
- La vacuna debe aplicarse en cualquier grupo de edad a excepción de: niños menores de 9 meses de edad, embarazadas, personas alérgicas a las proteínas del huevo, personas inmunodeprimidas que recibieron trasplante de órgano o un tratamiento con radiación o con medicamentos (como esteroides o quimioterapia), VIH/SIDA, enfermedad de la glándula de timo o tiene problemas con la glándula timo (como miastenia grave, el síndrome de DiGeorge o timoma), enfermedad infecciosa aguda, encefalitis o cáncer.
- La Organización Mundial de la Salud (OMS) refiere que una sola dosis de vacuna brinda protección permanente y tiene aproximadamente el 100% de efectividad en la prevención de la Fiebre Amarilla.

**Durante su viaje y a su regreso:** Si usted presenta fiebre, dolor muscular, dolor de espalda intenso, dolor de cabeza, escalofríos, pérdida de apetito, náuseas, vómito y/o coloración amarillenta de la piel y ojos durante su viaje y hasta después de 7 días de su regreso a México:

- **No se auto-medique y busque atención médica de inmediato.**
- Tome abundantes líquidos y **vida suero oral** o electrolitos orales para prevenir la deshidratación.
- Comente con el personal médico que lo atienda el antecedente de viaje a estas regiones, así como de picaduras de mosco.
- Si usted todavía está enfermo a su llegada a México, por favor, dígame al *asistente de vuelo* antes de aterrizar o el *Oficial de Sanidad Internacional* cuando salga del vuelo.

**Los viajeros pueden protegerse a sí mismos mediante la prevención de las picaduras de mosquitos:**

- Para evitar las picaduras de mosquitos:
  - Cubra la piel expuesta con el uso de camisas de manga larga, pantalones largos y sombreros.
  - Use un repelente de insectos (de venta en farmacias).
  - Siempre siga las instrucciones del producto y volver a aplicar según las instrucciones, cuando se transpire o esté expuesto al agua.



SUBSECRETARÍA DE PREVENCIÓN Y PROMOCIÓN DE LA SALUD  
 DIRECCIÓN GENERAL DE EPIDEMIOLOGÍA  
 DIRECCIÓN GENERAL ADJUNTA DE EPIDEMIOLOGÍA  
 UNIDAD DE INTELIGENCIA EPIDEMIOLÓGICA Y SANITARIA (UIES)

## AVISO PREVENTIVO DE VIAJE A BRASIL POR FIEBRE AMARILLA

- Siga las instrucciones de uso, al aplicar repelente en la población infantil.
- Si usted también está usando protección solar, aplicar el protector solar primero y después aplicar el repelente contra insectos.
- Evite aplicar repelente en las manos, los ojos y la boca.
- Dormir en habitaciones cerradas con filtrado o aire acondicionado.
- Use un mosquitero o pabellón si el área donde usted está durmiendo está expuesta al exterior.
- Tenga a la mano los teléfonos, dirección del consulado o embajada de los Estados Unidos Mexicanos más cercano, para contactarlo en caso necesario.

Para cualquier duda puede comunicarse a la UNIDAD DE INTELIGENCIA EPIDEMIOLÓGICA Y SANITARIA a los teléfonos 5337-1845 o LADA sin costo 01-800-00-44-800, donde será atendido por personal altamente capacitado.

### Información adicional en:

SECRETARÍA DE SALUD  
[www.gob.mx/salud](http://www.gob.mx/salud)  
 DIRECCIÓN GENERAL DE EPIDEMIOLOGÍA  
[www.gob.mx/salud/acciones-y-programas/direccion-general-de-epidemiologia](http://www.gob.mx/salud/acciones-y-programas/direccion-general-de-epidemiologia)  
 CLÍNICA DEL VIAJERO de la UNIVERSIDAD NACIONAL AUTÓNOMA DE MÉXICO  
[www.clinicadelviajero.com.mx](http://www.clinicadelviajero.com.mx)

SECRETARÍA DE RELACIONES EXTERIORES  
[www.gob.mx/sre](http://www.gob.mx/sre)  
 ORGANIZACIÓN MUNDIAL DE LA SALUD  
[www.who.int](http://www.who.int)  
 ORGANIZACIÓN PANAMERICANA DE LA SALUD  
[www.paho.org](http://www.paho.org)

En caso de antecedente de viaje a **Brasil**, en los últimos **7 días** o **haber tenido contacto con personas que hayan viajado a este país**, y presentar **fiebre, dolor muscular, dolor de espalda intenso, dolor de cabeza, escalofríos, pérdida de apetito, náuseas, vómito y/o coloración amarillenta de la piel y ojos** debe de solicitar atención médica e informar del antecedente de viaje.

Para que se lleve a cabo la **notificación inmediata** y con carácter de **urgente** a los respectivos niveles de salud y al mismo tiempo a la **Dirección General de Epidemiología** a través de los mecanismos establecidos, así como por medio de la **UIES** al teléfono **(55) 5337-1845** llamada local del Distrito Federal o LADA sin costo **01-800-00-44-800**.



AVISO EPIDEMIOLÓGICO  
CONAVE /01/ 2018 /FIEBRE AMARILLA  
01 DE FEBRERO DE 2018

## SITUACIÓN EPIDEMIOLÓGICA DE FIEBRE AMARILLA EN AMÉRICA

**Para:** Todas las Unidades de Vigilancia Epidemiológica del país y los Centros Estatales de Enlace para el Reglamento Sanitario Internacional.

Estimados epidemiólogos, el Sistema Nacional de Vigilancia Epidemiológica (SINAVE), a través del Comité Nacional para la Vigilancia Epidemiológica (CONAVE) informa sobre la situación epidemiológica de la Fiebre Amarilla, lo siguiente:

### *ANTECEDENTES:*

La Fiebre Amarilla, cuyo término "amarilla" alude a la ictericia que presentan algunas personas infectadas es una causa importante de enfermedad en países de África y la zona norte de Sudamérica, donde de acuerdo a la Organización Mundial de la Salud (OMS) ocurren 130 000 casos, de los cuales unos 44 000 fallecen, principalmente en África donde ocurren el 90% de los casos.

De acuerdo a la OMS los casos de Fiebre Amarilla han aumentado en las dos últimas décadas debido a la disminución de la inmunidad de la población, la deforestación, la urbanización, los movimientos de población y el cambio climático.

### *SITUACIÓN EPIDEMIOLÓGICA:*

En América durante 2016 y 2017 se confirmaron casos humanos de Fiebre Amarilla en Bolivia, Brasil, Colombia, Ecuador, Guyana Francesa, Perú y Suriname.

### *FIEBRE AMARILLA*

La Fiebre Amarilla es una enfermedad viral aguda e infecciosa causada por el virus de la Fiebre Amarilla, que pertenece a la familia Flaviviridae y del género Flavivirus, que es transmitido por la picadura de mosquitos infectados del género *Haemagogus* y *Aedes*. La enfermedad tiene tres ciclos de transmisión: 1) Selvática, 2) Periurbana y 3) Urbana.

La sintomatología, posterior a un periodo de incubación de 3 a 6 días, es fiebre repentina, mialgias, dolor de espalda, cefalea, escalofríos, náuseas y vómito que desaparecen en 3 o 4 días. El 15% de los casos progresan a una forma más grave de la enfermedad que se caracteriza por fiebre alta, ictericia, hemorragia, falla renal y finalmente choque, produciendo falla orgánica múltiple. La muerte ocurre entre el 20 al 50% de los casos.

No existe un medicamento específico para combatir la infección, el tratamiento indicado es sintomático. La vacunación es la medida preventiva más importante contra la Fiebre Amarilla

Durante el 2016 Colombia, notificó 12 casos de Fiebre Amarilla selvática (7 confirmados por laboratorio y 5 probables).

Este mismo año en Perú se notificaron 80 casos de Fiebre Amarilla selvática, de los cuales 62 fueron confirmados, incluidas 26 defunciones.

En Brasil entre el periodo del segundo semestre de 2016 y junio de 2017 se notificaron 777 casos confirmados, 261 defunciones y 1 659 epizootias. Del 1 de julio de 2017 al 23 de enero de 2018 se notificaron 130 casos y 53 defunciones, con una tasa de letalidad de 40.7 defunciones por cada 100 casos.

Los casos confirmados de Brasil se presentan en Sao Paulo (61 casos), Minas Gerais (50), Rio de Janeiro (18) y Distrito Federal (1).

### DEFINICIONES OPERACIONALES DE FIEBRE AMARILLA

**Caso Sospechoso:** toda persona procedente de zona con transmisión de virus de Fiebre Amarilla (casos en humanos, epizootias o aislamiento viral en el vector) sin antecedente vacunal contra este virus y que presente fiebre de inicio agudo, acompañado de dos o más de los siguientes signos o síntomas: mialgias, cefalea, ictericia, náuseas, vómito, dolor abdominal o hemorragias.

**Caso confirmado:** Todo caso sospechoso en el que se demuestre infección a virus de la Fiebre Amarilla mediante técnicas de laboratorio reconocidas por el InDRE.

### CASOS CONFIRMADOS DE FIEBRE AMARILLA, BRASIL 2016-2018

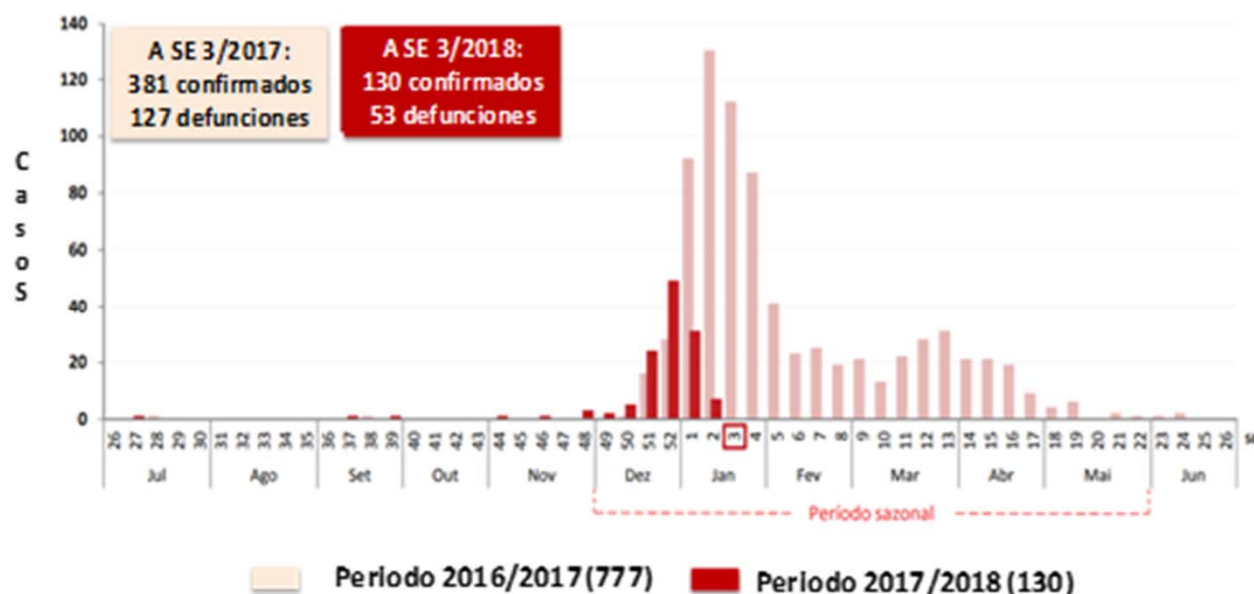



En el periodo descrito de julio de 2017 a enero de 2018 se han notificado 2 644 epizootias en primates no humanos de los cuales 451 se han confirmado.

*EPIZOOTIAS POR SEMANA DE OCURRENCIA,  
BRASIL 2016-2018*

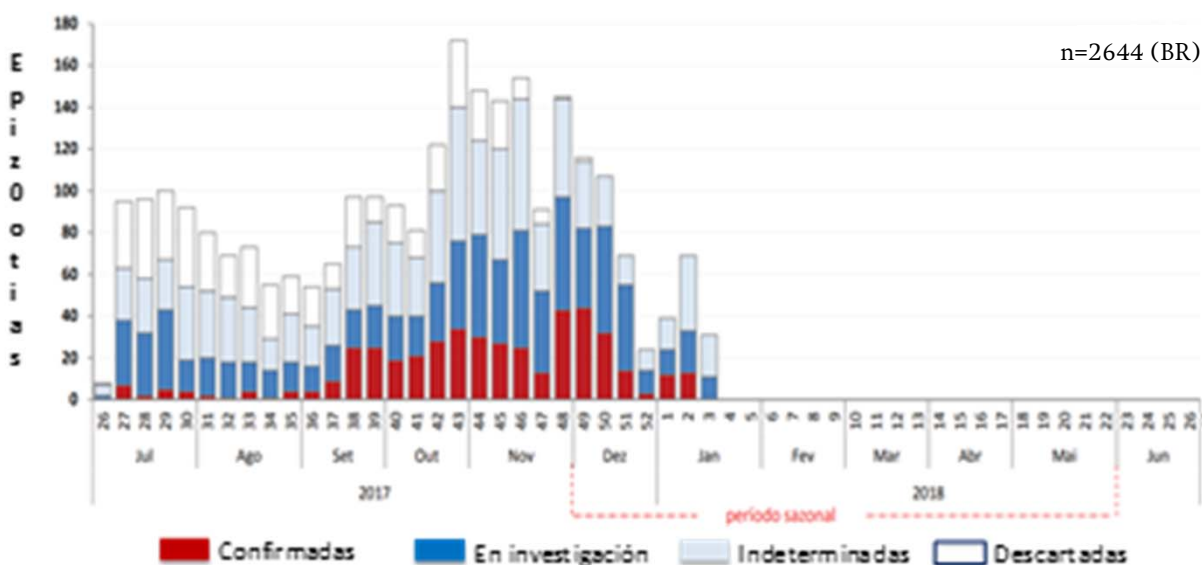

FUENTE: Ministerio de Salud de Brasil

Dentro de las acciones de control de la Fiebre Amarilla en Brasil se contempla una campaña de vacunación masiva a 19.7 millones de personas a realizarse entre los meses de febrero y marzo.

En Perú, entre la semana 01 y 44 del 2017 se notificaron 17 casos confirmados y probables, incluidas tres defunciones. La mayoría de los casos se ubican en el municipio de Junín.

En Bolivia entre la semana 03 y 30 se notifica la ocurrencia de cinco casos confirmados, incluyendo tres defunciones. Los casos son residentes de los departamentos de La Paz (4) y Cochabamba (1).

En Ecuador se confirmaron tres casos entre la semana 08 y la 26, todos fallecieron y residentes de la provincia de Sucumbios.

Surinam reporta un caso confirmado por laboratorio en la semana 10 del 2017 de turista holandés.

Hasta la fecha no hay evidencia de transmisión de virus de Fiebre Amarilla por Aedes aegypti; la transmisión continúa siendo selvática y periurbana.

### *SITUACIÓN EN MÉXICO:*

La Fiebre Amarilla representó un importante problema de salud desde la época prehispánica en que el virus era transmitido por vectores silvestres y que se exacerbó con la introducción en el siglo XV del *Aedes aegypti* que causó epidemias importantes en gran parte del país. La Campaña de Erradicación de la Fiebre Amarilla logró contener y eliminar la circulación del virus registrándose el último caso el 7 de febrero de 1923 en Pánuco, Veracruz.

### *RIESGO DE INTRODUCCIÓN DE VIRUS DE LA FIEBRE AMARILLA EN MÉXICO*

Las personas provenientes de áreas con transmisión o que visitan éstas y carecen de vacuna contra la Fiebre Amarilla, conjuntamente con la existencia del vector en amplias regiones del país, constituye un riesgo de introducción y dispersión del virus, por lo que es preponderante fortalecer las acciones de vigilancia epidemiológica con el propósito de identificar de manera inmediata la ocurrencia de casos sospechosos e implementar las acciones de prevención y control que eviten la circulación del virus.

### *RECOMENDACIONES DE LA ORGANIZACIÓN PANAMERICANA DE LA SALUD (OPS)*

La OPS precisa que la vigilancia epidemiológica de la Fiebre Amarilla debe estar dirigida a:

- La detección, confirmación y tratamiento adecuado y oportuno de los casos.
- Informar a los viajeros de las acciones a desarrollar cuando viajen a áreas de riesgo de transmisión.
- Asegurar la vacunación de todos los viajeros a áreas endémicas por lo menos 10 días antes de viajar.
- Se recomienda contar con un pequeño stock de reserva de vacuna, según disponibilidad, que permita responder en caso de brotes.

### *RECOMENDACIONES PARA MÉXICO:*

Ante la ocurrencia de brotes de Fiebre Amarilla en América del Sur y con el propósito de evitar la introducción del virus en México, considerando los elevados movimientos poblacionales desde y hacia las áreas con transmisión, así como la existencia de los vectores en amplias regiones del territorio nacional, es necesario establecer una adecuada vigilancia epidemiológica para la detección oportuna de casos sospechosos que oriente las acciones de prevención y control, para lo cual se recomienda:

1. Capacitar en materia de vigilancia epidemiológica de Fiebre Amarilla al personal de vigilancia epidemiología y médicos de las unidades de vigilancia epidemiológica de todo el sector.
2. Garantizar la notificación de la totalidad de casos sospechosos de Fiebre Amarilla a través del SINAVE, incorporando mediante la gestión correspondiente la participación de las unidades médicas privadas.

3. Ante la ocurrencia de casos sospechosos de Fiebre Amarilla se deberá:
  - Verificar que el diagnóstico clínico-epidemiológico cumpla con la definición operacional de caso.
  - Notificar de manera inmediata (dentro de las primeras 24 horas de su conocimiento por las unidades de salud) los casos sospechosos a todos los niveles administrativos empleando los medios más expeditos disponibles.
  - Realizar el estudio epidemiológico de caso, con adecuado llenado del formato de Estudio de Enfermedades Transmitidas por Vector.
  - Garantizar la toma de muestra de sangre para el diagnóstico de laboratorio.
  - En áreas con presencia de vectores realizar la búsqueda activa comunitaria e institucional de casos.
  - Seguimiento de los casos hasta su clasificación final.

**Los casos sospechosos son los detonadores de las acciones de prevención y control.**

4. Ante ocurrencia de brotes:
  - Notificar inmediatamente la ocurrencia de brotes.
  - Elaborar y enviar el formato de estudio de brote dentro de las primeras 48 horas de su conocimiento y seguimiento permanente de su evolución hasta su resolución final.
5. Mantener actualizado al personal de salud sobre la situación epidemiológica de Fiebre Amarilla, así como de la importancia de la detección y notificación oportuna de casos, las medidas de atención y las acciones de prevención y control.
6. Participar activamente en la toma de decisiones de medidas de promoción, prevención y control.
7. Garantizar la difusión de esta información a todo el personal de vigilancia epidemiológica y de las unidades de salud del estado para orientar la detección y manejo adecuado de posibles casos, a los Comités Estatales y Jurisdiccionales para la Vigilancia Epidemiológica y a las delegaciones estatales o regionales de las instituciones del Sector Salud.

El CONAVE agradece a todas las unidades de vigilancia epidemiológica el compromiso con la vigilancia, prevención y el control de Fiebre Amarilla.

CUADRO 1. Casos nuevos de enfermedades de notificación inmediata hasta la semana 9 del 2018

ENFERMEDAD	CIE-10ª REV.	EN LA SEMANA	ACUMULADO	MEDIANA SEMANAL	EN LA SEMANA	ACUMULADO
		2018	2018	2013-2017	2017	2017
Cólera	A00	-	-	-	-	-
Parálisis Flácida Aguda en < 15 años	U98	10	90	11	19	77
•Poliomielitis	A80	-	-	-	-	-
Difteria	A36	-	-	-	-	-
Enfermedad febril exantemática	U97	80	400	79	79	442
•Sarampión	B05	-	-	-	-	-
Síndrome coqueluchoide	U99	41	308	29	63	393
•Tos ferina	A37	8	52	5	25	45
Tétanos neonatal	A33	-	-	-	-	-
Tétanos	A34, A35	-	5	-	-	10
Rabia humana por perro	A82	-	-	-	-	-
Dengue no Grave (confirmados)	A90	7	56	181	45	360
Dengue con Signos de Alarma	S/C	30	128	n.d.	n.d.	n.d.
Dengue Grave	A91	6	15	n.d.	n.d.	n.d.
Paludismo por <i>P. falciparum</i>	B50	-	-	-	-	-
Encefalitis Equina Venezolana	A92.2	-	-	n.d.	-	-
Fiebre Amarilla	A95	-	-	n.d.	-	-
Peste	A20	-	-	n.d.	-	-
Fiebre por Virus Mayaro	A92.8	-	-	n.d.	-	-
Síndrome de Inmunodeficiencia Adquirida~	B20-B24	81	444	77	77	477
Influenza	J09-J11	168	2 159	n.d.	742	3 566
Enfermedad por Virus Chikungunya	A92.0	1	2	n.d.	1	8
Infección por Virus Zika	U06.9	2	35	n.d.	8	94
Tifo epidémico	A75.0	-	-	n.d.	-	-
Tifo murino	A75.2	3	7	n.d.	-	-
Fiebre Manchada	A77.0	9	18	n.d.	1	2
Otras rickettsiosis	A79	2	11	n.d.	3	16
Enfermedad por Virus Ébola	A98.4	-	-	n.d.	-	-

§FUENTE: SINAVE/DGE/Salud 2018. Información preliminar de casos confirmados.

Los casos de enfermedades prevenibles por vacunación son por semana de inicio.

~ El total no incluye extranjeros en tránsito por México.

CUADRO 2. Casos nuevos de enfermedades de vigilancia convencional hasta la semana 8 del 2018

ENFERMEDAD	CIE-10ª REV.	EN LA SEMANA	ACUMULADO	MEDIANA SEMANAL	EN LA SEMANA	ACUMULADO
		2018	2018	2013-2017	2017	2017
Enfermedades infecciosas intestinales	A01-A03, A04, A05, A06.0-A06.3, A06.9, A07.0-A07.2, A07.9, A08-A09	98 903	730 133	99 637	124 026	884 637
Infecciones respiratorias agudas	J00-J06, J20, J21 excepto J02.0, J03.0	580 628	5 029 161	697 085	699 795	5 042 484
Hepatitis virales	B15 - B19	173	1 377	330	203	1 678
Paludismo por <i>P. vivax</i>	B51	4	63	7	8	49
Tuberculosis respiratoria	A15-A16	299	2 310	319	365	2 625
Meningitis tuberculosa	A17.0	6	37	5	7	53

FUENTE: SINAVE/DGE/Salud 2018. Información preliminar, incluye casos probables.

Simbología

( - ) : no se presentaron casos en la semana.

n.a. : no aplica

n.d. : información no disponible.

s.n. : sin notificación por la entidad federativa.

**CUADRO 3. Casos por entidad federativa de Enfermedades Prevenibles por Vacunación hasta la semana epidemiológica 8 del 2018**

ENTIDAD FEDERATIVA	Enteritis Debida a Rotavirus CIE-10 <sup>a</sup> REV. A08.0				Meningitis Tuberculosa CIE-10 <sup>a</sup> REV. A17.0			
	2018			2017	2018			2017
	Sem.	Acum.		Acum.	Sem.	Acum.		Acum.
		M	F			M	F	
Aguascalientes	-	2	-	3	-	-	-	-
Baja California	2	16	12	5	-	1	6	9
Baja California Sur	-	-	-	-	-	-	1	1
Campeche	-	-	-	-	-	-	-	-
Coahuila	-	2	4	10	-	-	-	-
Colima	-	-	-	-	-	-	-	-
Chiapas	2	5	3	30	-	-	-	1
Chihuahua	-	-	-	1	-	2	-	1
Ciudad de México	1	2	1	7	1	4	1	10
Durango	-	-	-	-	-	-	-	1
Guanajuato	-	7	1	10	-	1	1	2
Guerrero	1	1	-	-	-	-	-	2
Hidalgo	-	-	-	2	-	-	-	-
Jalisco	-	-	-	1	1	3	-	1
México	-	4	2	5	-	-	-	2
Michoacán	-	-	-	-	-	-	-	-
Morelos	-	-	-	6	-	-	-	-
Nayarit	-	-	-	-	-	-	-	-
Nuevo León	-	9	7	11	-	-	2	4
Oaxaca	-	-	-	-	-	-	-	-
Puebla	1	4	3	16	-	-	-	2
Querétaro	-	-	-	-	-	-	1	-
Quintana Roo	3	14	6	21	-	-	-	-
San Luis Potosí	-	-	-	3	1	1	2	-
Sinaloa	-	1	-	8	-	1	1	-
Sonora	-	5	2	2	-	1	-	2
Tabasco	-	-	1	-	-	-	-	2
Tamaulipas	-	7	5	18	-	-	-	-
Tlaxcala	-	-	-	-	-	-	-	-
Veracruz	-	-	3	7	-	3	2	11
Yucatán	-	-	-	2	3	2	1	2
Zacatecas	-	-	-	1	-	-	-	-
<b>TOTAL</b>	<b>10</b>	<b>79</b>	<b>50</b>	<b>169</b>	<b>6</b>	<b>19</b>	<b>18</b>	<b>53</b>

FUENTE: SINAVE/DGE/Salud 2018. Información preliminar, incluye casos probables.

**CUADRO 3.1 Casos por entidad federativa de Enfermedades Prevenibles por Vacunación hasta la semana epidemiológica 9 del 2018**

ENTIDAD FEDERATIVA	§Tétanos Neonatal CIE-10ª REV. A33				§Tétanos CIE-10ª REV. A34, A35			
	2018			2017	2018			2017
	Sem.	Acum.		Acum.	Sem.	Acum.		Acum.
		M	F			M	F	
Aguascalientes	-	-	-	-	-	-	-	-
Baja California	-	-	-	-	2	-	-	-
Baja California Sur	-	-	-	-	-	-	-	-
Campeche	-	-	-	-	-	-	-	-
Coahuila	-	-	-	-	-	-	-	-
Colima	-	-	-	-	-	-	-	1
Chiapas	-	-	-	-	-	-	-	-
Chihuahua	-	-	-	-	-	-	-	-
Ciudad de México	-	-	-	-	-	-	-	-
Durango	-	-	-	-	-	-	-	-
Guanajuato	-	-	-	-	-	-	-	-
Guerrero	-	-	-	-	-	-	-	1
Hidalgo	-	-	-	-	-	-	-	-
Jalisco	-	-	-	-	1	-	-	-
México	-	-	-	-	-	-	-	-
Michoacán	-	-	-	-	-	-	-	1
Morelos	-	-	-	-	-	-	-	-
Nayarit	-	-	-	-	-	-	-	-
Nuevo León	-	-	-	-	-	-	-	-
Oaxaca	-	-	-	-	-	-	-	1
Puebla	-	-	-	-	-	-	-	1
Querétaro	-	-	-	-	-	-	-	-
Quintana Roo	-	-	-	-	-	-	-	-
San Luis Potosí	-	-	-	-	-	-	-	-
Sinaloa	-	-	-	-	-	-	-	1
Sonora	-	-	-	-	-	-	-	-
Tabasco	-	-	-	-	2	-	-	1
Tamaulipas	-	-	-	-	-	-	-	1
Tlaxcala	-	-	-	-	-	-	-	-
Veracruz	-	-	-	-	-	-	-	1
Yucatán	-	-	-	-	-	-	-	1
Zacatecas	-	-	-	-	-	-	-	-
<b>TOTAL</b>	-	-	-	-	-	5	-	10

§FUENTE: SINAVE/DGE/Salud 2018. Información preliminar de casos confirmados.

**CUADRO 3.2 Casos por entidad federativa de Enfermedades Prevenibles por Vacunación hasta la semana epidemiológica 9; Meningitis Meningocócica hasta la 8 del 2018**

ENTIDAD FEDERATIVA	§Tos Ferina CIE-10ª REV. A37				Meningitis Meningocócica CIE-10ª REV. A39.0			
	2018			2017	2018			2017
	Sem.	Acum.		Acum.	Sem.	Acum.		Acum.
		M	F			M	F	
Aguascalientes	-	3	4	-	-	-	-	-
Baja California	-	3	3	-	-	-	1	1
Baja California Sur	-	-	-	-	-	-	-	-
Campeche	-	1	-	-	-	-	-	-
Coahuila	-	-	3	-	-	-	-	-
Colima	-	-	-	-	-	-	-	-
Chiapas	-	-	3	-	-	-	-	-
Chihuahua	-	1	-	-	-	-	-	-
Ciudad de México	1	4	1	1	-	-	-	-
Durango	-	-	-	-	-	-	-	-
Guanajuato	-	-	-	1	-	-	-	-
Guerrero	-	-	-	-	-	-	-	-
Hidalgo	-	-	-	-	-	-	-	-
Jalisco	1	-	1	1	-	-	-	-
México	-	-	-	2	-	-	-	-
Michoacán	2	2	4	5	-	-	-	-
Morelos	-	1	-	-	-	-	-	-
Nayarit	2	-	2	4	-	-	-	-
Nuevo León	2	2	3	8	-	-	-	-
Oaxaca	-	-	-	3	-	-	-	-
Puebla	-	-	-	-	-	-	-	-
Querétaro	-	-	-	-	-	-	-	-
Quintana Roo	-	-	-	-	-	-	-	-
San Luis Potosí	-	-	-	1	-	-	-	-
Sinaloa	-	-	-	-	-	-	-	-
Sonora	-	1	2	14	-	1	1	1
Tabasco	-	-	-	-	-	-	-	-
Tamaulipas	-	-	-	-	-	-	-	-
Tlaxcala	-	-	-	-	-	-	-	-
Veracruz	-	1	3	4	-	-	1	-
Yucatán	-	1	-	-	-	-	-	-
Zacatecas	-	2	1	1	-	-	-	-
<b>TOTAL</b>	<b>8</b>	<b>22</b>	<b>30</b>	<b>45</b>	<b>-</b>	<b>1</b>	<b>3</b>	<b>2</b>

§FUENTE: SINAVE/DGE/Salud 2018. Información preliminar de casos confirmados.

FUENTE: SINAVE/DGE/Salud 2018. Información preliminar, incluye casos probables.

**CUADRO 3.3 Casos por entidad federativa de Enfermedades Prevenibles  
por Vacunación hasta la semana epidemiológica 8 del 2018**

ENTIDAD FEDERATIVA	Enfermedad Invasiva por Neumococo CIE-10ª REV. A40.3, G00.1, J13				Infecciones Invasivas por <i>Haemophilus influenzae</i> CIE-10ª REV. A41.3, G00.0, J14			
	2018			2017	2018			2017
	Sem.	Acum.		Acum.	Sem.	Acum.		Acum.
		M	F			M	F	
Aguascalientes	-	-	-	-	-	-	-	1
Baja California	-	-	-	-	-	-	-	-
Baja California Sur	-	-	-	-	-	-	-	-
Campeche	-	-	-	-	-	-	-	-
Coahuila	-	-	-	-	-	1	-	1
Colima	-	-	-	-	-	-	-	-
Chiapas	-	-	-	1	-	-	-	-
Chihuahua	-	-	-	-	-	-	-	-
Ciudad de México	1	2	-	-	-	-	-	2
Durango	-	-	-	-	-	-	-	-
Guanajuato	-	-	-	-	-	-	-	-
Guerrero	-	-	-	2	-	-	-	-
Hidalgo	-	-	-	-	-	-	-	-
Jalisco	-	-	-	-	-	-	-	-
México	-	-	-	-	-	1	3	-
Michoacán	-	-	-	-	-	-	-	-
Morelos	-	-	-	-	-	-	-	-
Nayarit	-	-	-	-	-	-	-	-
Nuevo León	-	-	1	-	-	-	-	-
Oaxaca	-	-	-	-	-	-	-	-
Puebla	-	-	-	1	-	-	-	-
Querétaro	-	-	-	-	-	-	-	-
Quintana Roo	-	-	-	-	-	-	-	-
San Luis Potosí	-	-	-	-	-	-	-	-
Sinaloa	-	-	-	-	-	-	-	-
Sonora	-	1	-	-	-	-	-	-
Tabasco	-	-	-	-	-	-	-	-
Tamaulipas	-	-	-	1	-	1	1	-
Tlaxcala	-	-	-	-	-	-	-	-
Veracruz	-	-	1	7	-	-	-	-
Yucatán	-	-	-	-	-	-	-	-
Zacatecas	-	-	-	-	-	-	-	-
<b>TOTAL</b>	<b>1</b>	<b>3</b>	<b>2</b>	<b>12</b>	<b>-</b>	<b>3</b>	<b>4</b>	<b>4</b>

FUENTE: SINAVE/DGE/Salud 2018. Información preliminar, incluye casos probables.



**CUADRO 3.4 Casos por entidad federativa de Enfermedades Prevenibles por Vacunación hasta la semana epidemiológica 8; Rubéola hasta la semana 9 del 2018**

ENTIDAD FEDERATIVA	Varicela CIE-10ª REV. B01				§Rubéola CIE-10ª REV. B06			
	2018			2017	2018			2017
	Sem.	Acum.		Acum.	Sem.	Acum.		Acum.
		M	F			M	F	
Aguascalientes	49	202	166	626	-	-	-	-
Baja California	70	449	409	907	-	-	-	-
Baja California Sur	43	151	136	282	-	-	-	-
Campeche	60	194	186	268	-	-	-	-
Coahuila	80	342	298	727	-	-	-	-
Colima	27	93	73	105	-	-	-	-
Chiapas	63	181	170	161	-	-	-	-
Chihuahua	129	422	429	1 168	-	-	-	-
Ciudad de México	208	687	689	2 003	-	-	-	-
Durango	27	125	145	381	-	-	-	-
Guanajuato	151	505	487	1 528	-	-	-	-
Guerrero	95	263	239	912	-	-	-	-
Hidalgo	73	212	208	848	-	-	-	-
Jalisco	281	974	914	2 262	-	-	-	-
México	256	930	883	2 768	-	-	-	-
Michoacán	53	187	172	518	-	-	-	-
Morelos	38	136	142	558	-	-	-	-
Nayarit	38	110	104	374	-	-	-	-
Nuevo León	223	802	710	2 042	-	-	-	-
Oaxaca	78	225	196	862	-	-	-	-
Puebla	98	281	270	1 146	-	-	-	-
Querétaro	73	241	239	775	-	-	-	-
Quintana Roo	105	352	296	693	-	-	-	-
San Luis Potosí	126	389	452	927	-	-	-	-
Sinaloa	122	491	521	811	-	-	-	-
Sonora	74	307	310	711	-	-	-	-
Tabasco	92	302	200	497	-	-	-	-
Tamaulipas	188	799	756	1 068	-	-	-	-
Tlaxcala	37	118	91	290	-	-	-	-
Veracruz	338	1 227	1 066	2 226	-	-	-	-
Yucatán	128	560	461	476	-	-	-	-
Zacatecas	45	127	156	524	-	-	-	-
<b>TOTAL</b>	<b>3 468</b>	<b>12 384</b>	<b>11 574</b>	<b>29 444</b>	-	-	-	-

FUENTE: SINAVE/DGE/Salud 2018. Información preliminar, incluye casos probables.

§FUENTE: SINAVE/DGE/Salud 2018. Información preliminar de casos confirmados.

**CUADRO 3.5 Casos por entidad federativa de Enfermedades Prevenibles por Vacunación hasta la semana epidemiológica 8 del 2018**

ENTIDAD FEDERATIVA	Hepatitis Vírica A CIE-10ª REV. B15				Hepatitis Vírica B CIE-10ª REV. B16			
	2018			2017	2018			2017
	Sem.	Acum.		Acum.	Sem.	Acum.		Acum.
		M	F			M	F	
Aguascalientes	-	-	-	-	-	-	-	-
Baja California	1	7	-	8	1	6	2	4
Baja California Sur	2	6	9	16	1	2	-	-
Campeche	-	1	1	-	-	1	-	-
Coahuila	1	5	5	15	-	2	1	3
Colima	-	8	5	5	-	-	-	-
Chiapas	2	15	9	70	1	3	1	1
Chihuahua	2	13	3	17	-	2	-	1
Ciudad de México	6	28	30	64	3	5	1	7
Durango	2	22	25	65	-	-	-	2
Guanajuato	21	45	36	66	2	7	-	4
Guerrero	5	25	18	24	-	-	-	2
Hidalgo	-	10	12	79	-	1	-	-
Jalisco	4	17	11	63	2	10	2	4
México	4	12	13	43	-	5	3	6
Michoacán	5	11	14	20	-	1	1	-
Morelos	10	43	34	29	-	2	-	2
Nayarit	5	11	15	16	-	1	-	1
Nuevo León	4	7	5	8	-	4	1	4
Oaxaca	4	25	18	55	-	-	-	2
Puebla	2	12	7	13	-	-	-	4
Querétaro	1	6	4	49	-	-	-	-
Quintana Roo	2	3	3	6	1	1	3	2
San Luis Potosí	2	8	3	8	-	1	-	-
Sinaloa	4	23	15	94	-	2	3	11
Sonora	1	16	11	95	-	-	-	-
Tabasco	-	5	5	11	1	3	-	-
Tamaulipas	-	3	-	36	-	1	-	6
Tlaxcala	-	1	-	1	-	-	1	-
Veracruz	5	26	31	40	-	9	-	10
Yucatán	4	22	33	26	1	2	5	5
Zacatecas	-	5	1	23	-	-	-	-
<b>TOTAL</b>	<b>99</b>	<b>441</b>	<b>376</b>	<b>1 065</b>	<b>13</b>	<b>71</b>	<b>24</b>	<b>81</b>

FUENTE: SINAVE/DGE/Salud 2018. Información preliminar, incluye casos probables.

**CUADRO 3.6 Casos por entidad federativa de Enfermedades Prevenibles por Vacunación hasta la semana epidemiológica 8; Influenza hasta la 9 del 2018**

ENTIDAD FEDERATIVA	Parotiditis Infecciosa CIE-10 <sup>a</sup> REV. B26				§Influenza CIE-10 <sup>a</sup> REV. J09-J11			
	2018			2017	2018			2017
	Sem.	Acum.		Acum.	Sem.	Acum.*		Acum.
	M	F			M	F		
Aguascalientes	-	5	2	1	1	27	35	130
Baja California	11	46	37	36	-	11	12	11
Baja California Sur	1	13	3	13	12	20	23	49
Campeche	2	16	4	8	1	1	4	15
Coahuila	-	17	8	17	10	31	43	270
Colima	1	1	2	3	3	10	18	33
Chiapas	2	4	5	5	1	5	8	37
Chihuahua	23	55	46	62	5	30	31	76
Ciudad de México	6	33	30	28	27	261	248	419
Durango	-	2	4	4	4	32	17	79
Guanajuato	5	24	21	11	5	42	56	115
Guerrero	-	7	4	13	10	20	17	19
Hidalgo	-	3	1	5	3	29	33	130
Jalisco	10	62	38	47	7	29	52	59
México	4	38	29	29	7	98	121	248
Michoacán	4	8	8	14	6	20	19	91
Morelos	3	12	7	10	3	27	27	30
Nayarit	-	1	1	5	2	5	9	42
Nuevo León	26	94	73	33	9	7	4	487
Oaxaca	1	4	7	10	3	12	5	96
Puebla	3	11	10	12	6	38	49	77
Querétaro	1	11	10	6	5	89	114	331
Quintana Roo	16	77	41	13	2	7	3	36
San Luis Potosí	3	13	14	24	3	16	19	249
Sinaloa	8	14	17	36	4	14	17	46
Sonora	6	23	39	25	-	14	27	11
Tabasco	3	14	6	14	1	2	4	24
Tamaulipas	33	201	157	36	5	9	5	23
Tlaxcala	-	-	2	3	3	49	42	134
Veracruz	9	44	40	31	17	32	36	77
Yucatán	1	1	5	9	1	3	4	10
Zacatecas	3	13	10	18	2	28	39	112
<b>TOTAL</b>	<b>185</b>	<b>867</b>	<b>681</b>	<b>581</b>	<b>168</b>	<b>1 018</b>	<b>1 141</b>	<b>3 566</b>

FUENTE: SINAVE/DGE/Salud 2018. Información preliminar, incluye casos probables.

§FUENTE: SINAVE/DGE/Salud 2018. Información preliminar de casos confirmados.

\* Se eliminó un caso masculino en Sonora por rectificaciones en la base de datos.

**CUADRO 3.7 Casos por entidad federativa de Enfermedades Prevenibles por Vacunación hasta la semana 8; Síndrome de Rubéola Congénita hasta la semana 9 del 2018**

ENTIDAD FEDERATIVA	§Síndrome de Rubéola Congénita CIE-10ª REV. P35.0				Infección por Virus de Papiloma Humano CIE-10ª REV. B97.7			
	2018			2017	2018			2017
	Sem.	Acum.		Acum.	Sem.	Acum.		Acum.
		M	F			M	F	
Aguascalientes	-	-	-	-	-	-	1	6
Baja California	-	-	-	-	14	10	69	44
Baja California Sur	-	-	-	-	1	2	6	40
Campeche	-	-	-	-	-	-	-	6
Coahuila	-	-	-	-	3	2	25	47
Colima	-	-	-	-	1	-	12	23
Chiapas	-	-	-	-	2	2	24	204
Chihuahua	-	-	-	-	4	15	20	66
Ciudad de México	-	-	-	-	97	9	630	1 092
Durango	-	-	-	-	1	2	9	23
Guanajuato	-	-	-	-	12	-	69	317
Guerrero	-	-	-	-	4	1	29	71
Hidalgo	-	-	-	-	9	1	53	140
Jalisco	-	-	-	-	24	57	114	319
México	-	-	-	-	25	12	80	80
Michoacán	-	-	-	-	6	3	54	121
Morelos	-	-	-	-	-	-	-	-
Nayarit	-	-	-	-	-	1	18	19
Nuevo León	-	-	-	-	21	10	86	323
Oaxaca	-	-	-	-	5	-	23	112
Puebla	-	-	-	-	6	5	58	50
Querétaro	-	-	-	-	-	-	10	68
Quintana Roo	-	-	-	-	2	-	10	5
San Luis Potosí	-	-	-	-	3	4	57	43
Sinaloa	-	-	-	-	10	6	78	82
Sonora	-	-	-	-	4	4	26	137
Tabasco	-	-	-	-	3	2	7	35
Tamaulipas	-	-	-	-	11	3	73	78
Tlaxcala	-	-	-	-	5	11	15	58
Veracruz	-	-	-	-	11	10	43	99
Yucatán	-	-	-	-	2	-	24	23
Zacatecas	-	-	-	-	3	5	16	20
<b>TOTAL</b>	-	-	-	-	289	177	1 739	3 751

§FUENTE: SINAVE/DGE/Salud 2018. Información preliminar de casos confirmados.

FUENTE: SINAVE/DGE/Salud 2018. Información preliminar, incluye casos probables.

**CUADRO 4. Casos por entidad federativa de Enfermedades Infecciosas y Parasitarias del Aparato Digestivo hasta la semana epidemiológica 8; Cólera hasta la 9 del 2018**

ENTIDAD FEDERATIVA	§Cólera CIE-10ª REV. A00			Fiebre Tifoidea CIE-10ª REV. A01.0			Fiebre Paratifoidea CIE-10ª REV. A01.1-A01.4					
	2018		2017	2018		2017	2018		2017			
	Sem.	Acum.		Acum.	Sem.	Acum.		Acum.	Sem.	Acum.		Acum.
		M	F			M	F			M	F	
Aguascalientes	-	-	-	4	9	23	53	1	3	5	17	
Baja California	-	-	-	13	33	62	117	5	5	17	27	
Baja California Sur	-	-	-	1	3	7	21	1	7	7	14	
Campeche	-	-	-	6	4	33	35	2	1	4	12	
Coahuila	-	-	-	52	90	205	209	3	10	8	16	
Colima	-	-	-	-	-	1	7	-	-	-	7	
Chiapas	-	-	-	56	79	154	368	37	69	134	193	
Chihuahua	-	-	-	5	23	48	73	1	2	8	99	
Ciudad de México	-	-	-	-	4	5	35	-	2	1	7	
Durango	-	-	-	-	1	5	5	-	-	-	-	
Guanajuato	-	-	-	8	21	42	87	1	9	22	12	
Guerrero	-	-	-	15	38	82	242	5	12	52	75	
Hidalgo	-	-	-	-	1	4	8	-	-	-	9	
Jalisco	-	-	-	11	28	59	71	15	26	52	68	
México	-	-	-	3	8	8	20	1	2	4	4	
Michoacán	-	-	-	12	39	67	110	9	10	25	8	
Morelos	-	-	-	2	14	17	21	-	-	-	3	
Nayarit	-	-	-	5	8	8	29	2	2	9	41	
Nuevo León	-	-	-	29	59	110	133	1	6	9	40	
Oaxaca	-	-	-	3	15	10	78	1	1	5	14	
Puebla	-	-	-	4	7	13	48	1	4	10	82	
Querétaro	-	-	-	1	-	2	8	-	-	-	4	
Quintana Roo	-	-	-	-	-	-	-	2	7	8	23	
San Luis Potosí	-	-	-	12	13	37	49	2	1	3	14	
Sinaloa	-	-	-	196	416	867	1 608	34	154	186	287	
Sonora	-	-	-	2	3	12	33	1	1	3	9	
Tabasco	-	-	-	54	142	243	341	29	137	228	452	
Tamaulipas	-	-	-	190	429	785	1 710	25	58	84	124	
Tlaxcala	-	-	-	4	2	9	8	4	1	12	24	
Veracruz	-	-	-	74	183	419	488	32	60	174	176	
Yucatán	-	-	-	1	2	6	3	-	-	-	4	
Zacatecas	-	-	-	43	129	217	554	3	9	22	23	
<b>TOTAL</b>	-	-	-	<b>806</b>	<b>1 803</b>	<b>3 560</b>	<b>6 572</b>	<b>218</b>	<b>599</b>	<b>1 092</b>	<b>1 888</b>	

§FUENTE: SINAVE/DGE/Salud 2018. Información preliminar de casos confirmados.

FUENTE: SINAVE/DGE/Salud 2018. Información preliminar, incluye casos probables.

**CUADRO 4.1 Casos por entidad federativa de Enfermedades Infecciosas y Parasitarias del Aparato Digestivo hasta la semana epidemiológica 8 del 2018**

ENTIDAD FEDERATIVA	Otras Salmonelosis CIE-10ª REV. A02				Shigelosis CIE-10ª REV. A03				Infecciones Intestinales por Otros Organismos y las mal definidas CIE-10ª REV. A04, A08-A09 excepto A08.0			
	2018			2017	2018			2017	2018			2017
	Sem.	Acum.		Acum.	Sem.	Acum.		Acum.	Sem.	Acum.		Acum.
		M	F			M	F			M	F	
Aguascalientes	18	23	69	137	-	2	-	2	1 514	5 172	5 144	12 548
Baja California	5	34	72	157	-	1	2	-	1 158	7 040	8 320	21 155
Baja California Sur	2	8	20	20	-	-	1	8	1 015	3 869	4 449	6 409
Campeche	10	34	62	176	-	1	-	12	1 161	3 353	3 834	8 746
Coahuila	27	63	127	619	-	3	8	14	2 367	7 925	9 296	14 883
Colima	-	6	9	20	-	1	3	6	748	2 900	3 216	5 045
Chiapas	507	1 323	2 195	2 901	7	27	33	62	5 005	15 167	17 522	29 262
Chihuahua	69	191	309	377	-	-	-	14	2 492	8 255	10 327	20 707
Ciudad de México	5	30	53	73	-	1	-	6	6 753	24 131	27 047	65 279
Durango	2	1	2	1	-	-	1	6	1 184	3 842	4 542	9 078
Guanajuato	12	41	62	115	1	3	-	25	2 804	9 489	10 286	22 467
Guerrero	26	69	172	273	4	18	26	97	1 871	6 536	7 928	21 085
Hidalgo	1	9	11	47	1	3	2	1	1 343	4 423	4 893	15 987
Jalisco	34	131	210	384	1	-	7	36	5 250	19 404	21 355	41 473
México	36	79	127	272	1	6	10	36	8 658	32 332	36 771	101 678
Michoacán	37	80	192	322	2	2	4	6	2 428	8 330	9 983	23 239
Morelos	6	6	18	43	-	2	3	2	1 845	5 812	6 723	18 741
Nayarit	63	123	234	321	-	-	-	5	1 331	4 210	4 773	9 609
Nuevo León	5	13	20	78	1	4	4	7	4 223	13 592	15 148	34 452
Oaxaca	17	26	61	299	-	6	11	72	1 612	6 259	7 155	28 043
Puebla	95	242	400	1 102	-	1	2	20	3 582	12 890	14 743	47 156
Querétaro	3	9	32	45	-	-	1	-	1 396	4 712	5 328	11 858
Quintana Roo	76	178	336	505	-	1	2	2	2 508	8 517	8 965	15 491
San Luis Potosí	34	64	111	125	-	4	3	20	2 029	6 231	7 269	19 393
Sinaloa	55	125	240	519	7	13	19	18	2 680	9 632	11 116	21 685
Sonora	11	23	73	105	1	5	5	7	1 722	6 166	7 572	14 137
Tabasco	185	467	773	1 374	7	9	6	65	2 859	11 851	12 982	19 237
Tamaulipas	36	122	230	501	4	22	15	78	4 354	16 205	18 483	50 502
Tlaxcala	12	42	84	94	-	1	1	3	1 511	4 755	5 333	15 239
Veracruz	343	698	1 490	1 922	8	21	17	45	6 845	20 910	24 658	43 418
Yucatán	18	37	81	140	1	1	5	27	3 917	12 038	13 214	26 244
Zacatecas	15	36	68	173	1	8	8	44	1 819	6 298	6 988	14 235
<b>TOTAL</b>	<b>1 765</b>	<b>4 333</b>	<b>7 943</b>	<b>13 240</b>	<b>47</b>	<b>166</b>	<b>199</b>	<b>746</b>	<b>89 984</b>	<b>312 246</b>	<b>355 363</b>	<b>808 481</b>

FUENTE: SINAVE/DGE/Salud 2018. Información preliminar, incluye casos probables.

**CUADRO 4.2 Casos por entidad federativa de Enfermedades Infecciosas y Parasitarias del Aparato Digestivo hasta la semana epidemiológica 8 del 2018**

ENTIDAD FEDERATIVA	Intoxicación Alimentaria Bacteriana CIE-10ª REV. A05				Amebiasis Intestinal CIE-10ª REV. A06.0-A06.3, A06.9				Absceso Hepático Amebiano CIE-10ª REV. A06.4			
	2018			2017	2018			2017	2018			2017
	Sem.	Acum.		Acum.	Sem.	Acum.		Acum.	Sem.	Acum.		Acum.
		M	F			M	F			M	F	
Aguascalientes	-	2	-	3	57	155	204	419	-	1	-	-
Baja California	22	97	104	193	16	66	77	152	-	-	-	1
Baja California Sur	1	13	8	144	22	98	138	219	-	2	-	1
Campeche	-	1	5	6	38	193	217	513	-	3	-	-
Coahuila	47	211	191	195	47	135	160	257	-	-	-	1
Colima	-	3	4	9	51	143	149	268	-	-	-	2
Chiapas	7	49	22	116	504	1 563	2 012	3 488	-	-	2	7
Chihuahua	187	479	542	828	43	123	153	339	-	1	-	2
Ciudad de México	20	68	66	90	124	357	399	1 101	-	1	-	3
Durango	-	5	8	-	26	105	100	237	-	-	-	2
Guanajuato	4	11	34	51	38	133	139	463	-	-	1	1
Guerrero	8	38	52	136	203	699	901	1 822	-	-	-	7
Hidalgo	-	4	4	4	173	561	658	1 596	-	2	-	3
Jalisco	88	400	374	1 092	119	446	488	1 161	2	5	2	9
México	30	89	109	169	194	675	816	2 335	1	-	2	-
Michoacán	1	8	4	16	66	163	244	535	-	2	1	4
Morelos	1	10	13	79	70	183	243	681	-	-	1	-
Nayarit	-	3	1	16	139	406	526	830	1	3	1	-
Nuevo León	33	132	171	374	27	101	89	450	1	3	-	5
Oaxaca	3	10	16	56	207	624	793	2 949	-	-	-	5
Puebla	4	27	19	109	247	857	961	2 879	10	5	5	2
Querétaro	-	8	8	30	20	52	78	172	-	-	-	1
Quintana Roo	-	-	-	-	84	314	302	800	-	-	-	4
San Luis Potosí	17	54	71	249	99	210	276	790	-	2	-	3
Sinaloa	8	47	42	42	182	551	691	1 540	2	9	-	10
Sonora	7	20	13	62	25	84	147	360	-	4	2	5
Tabasco	13	34	41	136	230	824	910	1 816	-	2	1	25
Tamaulipas	15	92	93	314	139	490	591	1 146	-	2	-	1
Tlaxcala	63	36	40	6	50	125	171	548	-	-	-	-
Veracruz	23	30	99	256	320	1 209	1 450	2 593	1	1	1	3
Yucatán	-	-	9	1	145	378	519	1 554	-	-	-	1
Zacatecas	14	101	99	58	58	252	281	561	-	3	-	-
<b>TOTAL</b>	<b>616</b>	<b>2 082</b>	<b>2 262</b>	<b>4 840</b>	<b>3 763</b>	<b>12 275</b>	<b>14 883</b>	<b>34 574</b>	<b>18</b>	<b>51</b>	<b>19</b>	<b>108</b>

FUENTE: SINAVE/DGE/Salud 2018. Información preliminar, incluye casos probables.

**CUADRO 4.3 Casos por entidad federativa de Enfermedades Infecciosas y Parasitarias del Aparato Digestivo hasta la semana epidemiológica 8 del 2018**

ENTIDAD FEDERATIVA	Otras Infecciones Intestinales debidas a Protozoarios CIE-10ª REV. A07.0, A07.2, A07.9				Giardiasis CIE-10ª REV. A07.1				Otras Helminthiasis CIE-10ª REV. B65-B67, B70-B76, B78, B79, B81-B83 excepto B73 y B75			
	2018			2017	2018			2017	2018			2017
	Sem.	Acum.		Acum.	Sem.	Acum.		Acum.	Sem.	Acum.		Acum.
		M	F			M	F			M	F	
Aguascalientes	13	31	35	26	1	3	6	10	28	66	90	190
Baja California	1	15	16	27	-	1	-	15	17	136	165	322
Baja California Sur	-	2	3	13	1	6	8	27	16	69	105	258
Campeche	15	48	44	122	2	7	4	25	10	71	70	200
Coahuila	3	49	69	86	-	-	2	3	15	41	69	188
Colima	22	26	44	94	9	11	23	35	45	134	168	351
Chiapas	250	570	811	1 790	19	47	74	97	45	142	213	825
Chihuahua	3	36	34	77	3	11	18	36	32	83	116	282
Ciudad de México	35	250	279	815	4	18	18	93	122	460	517	883
Durango	36	24	29	27	1	7	2	9	11	32	16	18
Guanajuato	21	56	95	123	1	3	2	11	14	64	82	185
Guerrero	72	193	262	355	11	23	26	84	176	555	746	1 399
Hidalgo	10	60	52	209	2	6	10	39	56	188	233	578
Jalisco	26	102	115	402	9	20	28	53	147	460	553	1 279
México	116	153	186	292	18	46	60	176	289	774	986	2 127
Michoacán	17	51	86	277	1	-	2	11	58	173	199	264
Morelos	5	19	20	203	1	6	7	27	74	157	230	594
Nayarit	44	106	155	300	-	10	6	41	67	150	262	372
Nuevo León	18	54	58	105	5	7	9	66	22	72	88	185
Oaxaca	31	102	131	644	-	12	15	87	91	266	378	864
Puebla	78	216	244	637	2	20	20	46	124	341	394	1 060
Querétaro	2	15	14	137	2	4	5	8	21	71	81	176
Quintana Roo	21	147	130	237	5	10	22	41	100	306	386	830
San Luis Potosí	66	180	199	212	13	26	47	58	36	114	160	366
Sinaloa	88	473	431	738	48	192	259	293	391	1 022	1 410	2 336
Sonora	10	49	64	80	8	27	43	77	58	185	191	466
Tabasco	92	427	504	1 514	3	18	29	81	211	674	831	1 462
Tamaulipas	153	332	362	714	10	19	54	149	94	285	376	815
Tlaxcala	4	18	22	53	9	8	8	3	24	59	74	195
Veracruz	175	448	565	1 396	14	74	55	106	365	1 076	1 274	2 514
Yucatán	29	76	112	244	15	30	44	105	105	413	452	946
Zacatecas	21	43	54	232	-	13	10	34	23	43	41	82
<b>TOTAL</b>	<b>1 477</b>	<b>4 371</b>	<b>5 225</b>	<b>12 181</b>	<b>217</b>	<b>685</b>	<b>916</b>	<b>1 946</b>	<b>2 887</b>	<b>8 682</b>	<b>10 956</b>	<b>22 612</b>

FUENTE: SINAVE/DGE/Salud 2018. Información preliminar, incluye casos probables.



**CUADRO 4.4 Casos por entidad federativa de Enfermedades Infecciosas y Parasitarias del Aparato Digestivo hasta la semana epidemiológica 8 del 2018**

ENTIDAD FEDERATIVA	Ascariasis CIE-10ª REV. B77				Enterobiasis CIE-10ª REV. B80				Enfermedades Infecciosas Intestinales CIE-10ª REV. A01-A03, A04, A05, A06.0-A06.3, A06.9, A07.0-A07.2, A07.9, A08-A09			
	2018			2017	2018			2017	2018			2017
	Sem.	Acum.		Acum.	Sem.	Acum.		Acum.	Sem.	Acum.		Acum.
		M	F			M	F			M	F	
Aguascalientes	1	4	3	13	8	30	28	121	1 608	5 402	5 486	13 218
Baja California	-	1	-	3	2	-	3	7	1 222	7 308	8 682	21 848
Baja California Sur	5	8	3	9	-	1	5	15	1 043	4 006	4 641	6 875
Campeche	5	21	21	40	2	2	4	18	1 234	3 642	4 203	9 647
Coahuila	1	7	7	4	3	5	4	6	2 546	8 488	10 070	16 292
Colima	11	45	57	98	7	22	21	22	830	3 090	3 449	5 491
Chiapas	118	332	369	836	12	48	57	57	6 394	18 899	22 960	38 307
Chihuahua	2	27	36	17	1	1	4	8	2 803	9 120	11 439	22 551
Ciudad de México	1	6	12	31	2	15	23	29	6 942	24 863	27 869	67 506
Durango	2	5	4	33	-	3	2	5	1 249	3 985	4 689	9 363
Guanajuato	5	8	14	13	3	4	3	3	2 890	9 773	10 683	23 364
Guerrero	87	339	404	1 057	8	26	45	71	2 216	7 627	9 501	24 169
Hidalgo	45	81	103	279	1	3	8	9	1 530	5 067	5 634	17 902
Jalisco	24	48	50	152	27	44	51	99	5 553	20 557	22 688	44 741
México	6	36	33	118	1	12	27	32	9 057	33 394	38 093	104 987
Michoacán	10	20	24	83	4	22	28	27	2 573	8 683	10 607	24 524
Morelos	1	4	6	33	-	-	2	3	1 930	6 052	7 044	19 806
Nayarit	15	67	62	177	15	37	40	89	1 584	4 868	5 712	11 192
Nuevo León	1	2	5	16	1	16	38	128	4 342	13 977	15 625	35 716
Oaxaca	18	59	56	359	2	7	11	92	1 874	7 055	8 197	32 242
Puebla	51	147	175	418	4	22	33	47	4 014	14 268	16 415	52 095
Querétaro	2	2	3	9	-	1	2	2	1 424	4 800	5 468	12 262
Quintana Roo	39	145	177	388	2	107	117	28	2 699	9 188	9 771	17 120
San Luis Potosí	18	65	47	112	1	8	21	44	2 272	6 783	8 016	20 913
Sinaloa	12	44	62	184	10	64	88	151	3 298	11 604	13 851	26 738
Sonora	6	5	10	15	4	13	15	33	1 787	6 383	7 934	14 872
Tabasco	73	212	222	799	22	44	37	118	3 472	13 910	15 717	25 016
Tamaulipas	26	81	102	212	31	34	43	116	4 926	17 776	20 702	55 256
Tlaxcala	-	1	2	1	1	5	5	36	1 657	4 988	5 680	15 978
Veracruz	194	603	719	1 462	27	69	113	280	7 834	23 633	28 930	50 407
Yucatán	150	355	481	1 071	1	10	11	118	4 126	12 562	13 990	28 324
Zacatecas	1	5	3	11	1	4	3	10	1 974	6 889	7 747	15 915
<b>TOTAL</b>	<b>930</b>	<b>2 785</b>	<b>3 272</b>	<b>8 053</b>	<b>203</b>	<b>679</b>	<b>892</b>	<b>1 824</b>	<b>98 903</b>	<b>338 640</b>	<b>391 493</b>	<b>884 637</b>

FUENTE: SINAVE/DGE/Salud 2018. Información preliminar, incluye casos probables.

**CUADRO 5. Casos por entidad federativa de Enfermedades Infecciosas del aparato Respiratorio hasta la semana epidemiológica 8 del 2018**

ENTIDAD FEDERATIVA	Tuberculosis Respiratoria CIE-10ª REV. A15-A16				Otitis Media Aguda CIE-10ª REV. H65.0-H65.1				Faringitis y Amigdalitis Estreptocócicas CIE-10ª REV. J02.0, J03.0			
	2018			2017	2018			2017	2018			2017
	Sem.	Acum.		Acum.	Sem.	Acum.		Acum.	Sem.	Acum.		Acum.
		M	F			M	F			M	F	
Aguascalientes	-	1	-	6	232	911	1 143	2 126	20	156	193	36
Baja California	28	176	65	242	422	1 611	2 044	2 357	109	405	445	424
Baja California Sur	4	10	6	23	340	1 114	1 340	1 876	21	57	46	94
Campeche	4	12	6	19	134	483	623	1 105	1	11	12	28
Coahuila	10	51	43	84	457	1 743	2 123	2 528	656	2 883	3 177	4 655
Colima	2	8	1	26	171	604	803	1 154	126	457	543	486
Chiapas	27	79	59	157	451	1 716	2 137	4 491	117	409	522	976
Chihuahua	18	57	34	78	571	2 518	3 210	5 592	612	4 226	4 676	9 001
Ciudad de México	12	36	26	75	1 104	3 684	4 523	6 702	226	855	984	45
Durango	4	11	12	31	355	970	1 363	2 499	-	5	4	-
Guanajuato	3	16	11	20	851	2 666	3 706	6 158	27	61	76	32
Guerrero	9	73	38	169	278	869	1 377	2 690	363	1 664	2 268	3 834
Hidalgo	1	2	4	17	454	1 279	2 102	3 611	2	4	11	-
Jalisco	12	70	38	127	944	3 381	4 349	8 128	121	568	637	1 563
México	11	31	23	80	1 038	3 433	4 797	6 960	190	887	1 145	820
Michoacán	5	29	12	37	380	1 302	1 834	3 940	27	95	115	766
Morelos	3	5	2	19	235	782	1 056	1 893	7	89	121	390
Nayarit	1	19	13	27	391	964	1 157	2 171	-	-	-	-
Nuevo León	26	115	71	199	1 393	4 332	5 393	11 394	13	58	50	463
Oaxaca	2	14	4	86	302	1 128	1 328	5 209	99	852	1 119	3 133
Puebla	17	28	25	48	588	1 800	2 457	5 167	100	279	366	2 094
Querétaro	-	8	6	14	163	620	800	1 385	1	3	5	77
Quintana Roo	9	39	20	106	407	1 661	1 847	2 394	-	2	1	91
San Luis Potosí	2	17	11	41	716	2 237	3 087	5 796	2	39	29	1
Sinaloa	21	91	45	110	610	2 523	2 909	5 597	19	92	96	26
Sonora	17	129	70	155	331	1 331	1 564	3 513	363	1 425	1 607	2 712
Tabasco	7	62	24	117	333	1 114	1 459	3 015	53	318	377	563
Tamaulipas	8	59	45	157	1 536	5 204	6 378	11 695	631	2 330	2 827	12 729
Tlaxcala	1	3	2	4	329	841	1 113	1 769	33	86	99	171
Veracruz	32	195	102	305	1 029	2 803	3 863	6 125	332	1 084	1 185	2 055
Yucatán	3	24	12	35	104	488	533	968	-	-	1	2
Zacatecas	-	4	6	11	714	2 423	3 309	5 494	717	1 313	1 625	3 900
<b>TOTAL</b>	<b>299</b>	<b>1 474</b>	<b>836</b>	<b>2 625</b>	<b>17 363</b>	<b>58 535</b>	<b>75 727</b>	<b>135 502</b>	<b>4 988</b>	<b>20 713</b>	<b>24 362</b>	<b>51 167</b>

FUENTE: SINAVE/DGE/Salud 2018. Información preliminar, incluye casos probables.

**CUADRO 5.1 Casos por entidad federativa de Enfermedades Infecciosas del Aparato Respiratorio hasta la semana epidemiológica 8 del 2018**

ENTIDAD FEDERATIVA	Infecciones Respiratorias Agudas CIE-10 <sup>a</sup> REV. J00-J06, J20, J21 excepto J02, J03.0				Neumonías y Bronconeumonías CIE-10 <sup>a</sup> REV. J12-J18 excepto J18.2, J13 y J14			
	2018			2017	2018			2017
	Sem.	Acum.		Acum.	Sem.	Acum.		Acum.
		M	F			M	F	
Aguascalientes	10 477	46 002	55 595	102 886	33	142	165	831
Baja California	7 891	49 567	61 520	132 614	78	517	546	976
Baja California Sur	7 068	21 231	25 491	51 571	3	42	43	184
Campeche	4 855	17 217	21 495	40 381	5	45	41	72
Coahuila	15 428	60 700	76 764	132 340	75	330	378	1 047
Colima	4 679	15 435	18 404	33 226	15	67	74	185
Chiapas	14 217	46 784	59 003	99 385	45	116	143	378
Chihuahua	20 064	84 724	113 180	194 756	194	773	884	1 395
Ciudad de México	45 022	173 184	236 925	331 350	280	1 174	1 092	2 884
Durango	11 141	42 892	56 439	96 456	10	108	113	198
Guanajuato	27 734	110 967	141 933	243 548	145	569	510	1 067
Guerrero	12 948	41 900	58 147	110 039	35	113	162	347
Hidalgo	17 591	62 305	86 307	148 819	54	250	230	589
Jalisco	30 790	130 244	163 424	289 800	477	2 205	2 424	3 677
México	67 532	257 103	342 328	545 035	195	857	903	1 975
Michoacán	15 736	58 687	78 806	159 821	36	172	229	432
Morelos	10 515	35 659	47 392	73 514	11	57	69	228
Nayarit	6 117	22 342	27 587	61 457	28	108	98	499
Nuevo León	36 332	119 970	153 219	301 545	85	405	439	1 367
Oaxaca	9 123	37 009	47 578	140 301	10	87	88	530
Puebla	30 093	112 733	148 227	269 323	53	314	410	920
Querétaro	12 843	48 387	62 799	103 387	51	177	205	481
Quintana Roo	8 698	31 439	36 305	62 286	92	215	92	127
San Luis Potosí	17 493	59 793	76 471	149 121	114	444	468	1 146
Sinaloa	20 676	74 059	94 411	195 355	75	325	330	856
Sonora	15 070	59 369	74 896	136 213	286	946	993	1 991
Tabasco	9 124	31 881	39 722	89 587	18	75	53	402
Tamaulipas	21 181	92 491	114 664	218 685	113	624	646	1 247
Tlaxcala	10 281	37 747	49 327	90 231	33	124	118	290
Veracruz	33 055	105 917	142 454	223 776	80	330	371	674
Yucatán	12 624	44 895	53 819	87 727	22	113	153	321
Zacatecas	14 230	58 483	73 413	127 949	62	330	325	821
<b>TOTAL</b>	<b>580 628</b>	<b>2 191 116</b>	<b>2 838 045</b>	<b>5 042 484</b>	<b>2 813</b>	<b>12 154</b>	<b>12 795</b>	<b>28 137</b>

FUENTE: SINAVE/DGE/Salud 2018. Información preliminar, incluye casos probables.

**CUADRO 6. Casos por entidad federativa de Enfermedades de Transmisión Sexual hasta la semana epidemiológica 8 del 2018**

ENTIDAD FEDERATIVA	Sífilis Congénita CIE-10ª REV. A50				Sífilis Adquirida CIE-10ª REV. A51-A53				Infección Gonocócica del tracto Genitourinario CIE-10ª REV. A54.0-A54.2			
	2018			2017	2018			2017	2018			2017
	Sem.	Acum.		Acum.	Sem.	Acum.		Acum.	Sem.	Acum.		Acum.
		M	F			M	F			M	F	
Aguascalientes	-	-	-	2	1	-	1	10	-	2	-	-
Baja California	1	6	2	12	7	32	37	66	2	29	12	39
Baja California Sur	1	1	1	1	3	4	7	14	-	4	2	2
Campeche	-	-	-	-	3	3	2	10	1	2	-	-
Coahuila	1	1	1	-	3	10	6	15	2	8	4	13
Colima	2	2	2	-	8	20	24	6	4	11	17	6
Chiapas	1	1	-	1	2	9	8	18	7	7	34	37
Chihuahua	-	-	-	-	1	6	5	27	5	28	14	16
Ciudad de México	-	-	1	-	13	84	14	75	1	7	-	30
Durango	-	1	-	-	1	6	4	5	1	2	-	-
Guanajuato	-	-	-	-	2	8	8	4	-	2	-	3
Guerrero	-	-	-	1	2	4	7	12	1	1	5	20
Hidalgo	-	-	-	-	2	1	3	7	2	5	4	2
Jalisco	-	-	-	-	8	37	21	29	10	22	14	35
México	-	-	1	-	2	7	3	8	7	17	17	21
Michoacán	-	-	-	1	1	3	3	5	2	4	4	47
Morelos	-	-	-	-	1	4	1	2	2	1	4	2
Nayarit	-	-	-	-	1	4	5	8	1	19	5	29
Nuevo León	-	2	2	-	3	22	19	62	6	15	15	9
Oaxaca	-	-	-	-	1	7	-	23	1	1	1	20
Puebla	-	1	-	1	-	9	1	30	3	4	19	55
Querétaro	-	-	-	1	1	8	3	4	-	-	-	1
Quintana Roo	-	1	-	1	6	16	8	21	1	4	8	2
San Luis Potosí	-	-	-	-	2	11	4	35	-	10	2	9
Sinaloa	-	3	6	1	3	17	18	26	3	15	4	23
Sonora	-	-	-	4	5	19	30	50	3	6	5	16
Tabasco	-	-	-	-	3	19	4	19	4	5	9	13
Tamaulipas	-	1	1	1	5	19	20	31	7	34	28	114
Tlaxcala	-	-	-	-	1	8	1	8	-	1	2	15
Veracruz	1	2	-	-	4	10	10	28	2	22	11	19
Yucatán	-	-	-	1	6	29	16	9	-	1	-	-
Zacatecas	1	-	1	1	-	2	2	9	2	18	4	35
<b>TOTAL</b>	<b>8</b>	<b>22</b>	<b>18</b>	<b>29</b>	<b>101</b>	<b>438</b>	<b>295</b>	<b>676</b>	<b>80</b>	<b>307</b>	<b>244</b>	<b>633</b>

FUENTE: SINAVE/DGE/Salud 2018. Información preliminar, incluye casos probables.

**CUADRO 6.1 Casos por entidad federativa de Enfermedades de Transmisión Sexual hasta la semana epidemiológica 8 del 2018**

ENTIDAD FEDERATIVA	Linfogranuloma Venéreo por Clamidias CIE-10ª REV. A55				Chancro Blando CIE-10ª REV. A57				Tricomoniasis Urogenital CIE-10ª REV. A59.0			
	2018			2017	2018			2017	2018			2017
	Sem.	Acum.		Acum.	Sem.	Acum.		Acum.	Sem.	Acum.		Acum.
		M	F			M	F			M	F	
Aguascalientes	-	-	-	-	-	-	-	-	5	-	24	18
Baja California	-	1	-	10	-	3	-	-	15	4	84	74
Baja California Sur	-	1	-	-	-	2	4	3	5	3	11	27
Campeche	-	-	-	-	-	-	1	1	5	-	35	36
Coahuila	-	-	-	-	-	-	1	1	28	2	104	78
Colima	-	-	1	-	-	3	-	1	4	2	32	52
Chiapas	-	-	-	45	1	1	4	5	73	8	455	556
Chihuahua	-	1	-	-	1	-	1	2	16	3	114	150
Ciudad de México	-	1	-	-	-	2	-	2	1	1	24	67
Durango	-	-	-	-	-	-	-	-	12	-	112	99
Guanajuato	-	-	-	-	-	2	-	1	30	3	185	243
Guerrero	-	-	-	2	-	-	-	8	33	3	218	190
Hidalgo	1	1	-	-	-	-	-	-	27	1	135	175
Jalisco	-	-	-	-	-	2	-	1	9	8	104	140
México	-	1	1	1	2	3	4	5	72	9	401	501
Michoacán	-	-	-	-	1	1	2	1	62	21	364	392
Morelos	-	-	-	1	-	2	2	2	17	1	92	188
Nayarit	-	-	-	-	-	3	1	1	9	5	78	37
Nuevo León	1	1	-	3	-	4	6	22	51	11	213	252
Oaxaca	-	1	-	1	-	1	-	8	32	7	264	371
Puebla	-	1	-	2	-	1	-	2	82	14	624	861
Querétaro	-	-	-	-	-	-	-	-	2	2	4	8
Quintana Roo	-	-	-	-	1	3	-	2	6	-	81	271
San Luis Potosí	-	-	-	5	-	1	1	7	25	9	154	157
Sinaloa	-	-	1	1	1	1	-	4	14	14	103	204
Sonora	-	-	-	6	1	7	3	7	6	2	94	88
Tabasco	1	-	1	-	-	3	-	4	24	5	112	173
Tamaulipas	-	-	2	3	1	3	-	3	41	18	232	353
Tlaxcala	1	-	1	-	-	1	1	1	13	5	78	154
Veracruz	-	2	1	-	1	4	2	3	166	25	997	1 053
Yucatán	-	-	-	-	-	-	-	2	2	2	30	49
Zacatecas	-	2	-	1	-	-	-	1	20	5	109	176
<b>TOTAL</b>	<b>4</b>	<b>13</b>	<b>8</b>	<b>81</b>	<b>10</b>	<b>53</b>	<b>33</b>	<b>100</b>	<b>907</b>	<b>193</b>	<b>5 667</b>	<b>7 193</b>

FUENTE: SINAVE/DGE/Salud 2018. Información preliminar, incluye casos probables.

**CUADRO 6.2 Casos por entidad federativa de Enfermedades de Transmisión Sexual hasta la semana epidemiológica 8; SIDA hasta la 9 del 2018**

ENTIDAD FEDERATIVA	Herpes Genital CIE-10ª REV. A60.0				Vulvovaginitis CIE-10ª REV. N76			§Síndrome de Inmunodeficiencia Adquirida~ CIE-10ª REV. B20-B24				
	2018			2017	2018			2017	2018			2017
	Sem.	Acum.		Acum.	Sem.	Acum.		Acum.	Sem.	Acum.		Acum.
		M	F			M	F					
Aguascalientes	-	-	1	4	136	930	740	-	1	-	2	
Baja California	2	32	22	53	196	2 004	2 096	14	43	6	16	
Baja California Sur	2	8	1	6	123	717	539	-	1	1	-	
Campeche	2	7	1	9	115	816	735	3	13	5	19	
Coahuila	2	3	8	3	164	1 182	889	1	4	-	2	
Colima	3	5	9	11	102	688	633	-	2	3	10	
Chiapas	13	28	36	52	470	3 389	3 074	-	-	-	-	
Chihuahua	4	29	20	41	374	2 648	2 388	2	19	1	13	
Ciudad de México	6	21	16	24	770	5 656	5 321	-	1	-	-	
Durango	-	1	-	-	174	1 248	1 286	2	4	-	6	
Guanajuato	-	13	9	9	439	3 108	2 001	-	13	2	-	
Guerrero	2	13	21	66	301	2 205	2 274	10	40	9	49	
Hidalgo	1	8	9	8	640	4 186	4 346	3	3	-	6	
Jalisco	8	27	31	63	407	2 715	2 910	7	5	2	23	
México	5	20	6	36	1 657	11 775	9 983	1	21	2	40	
Michoacán	2	10	14	20	509	3 271	3 052	2	36	2	57	
Morelos	3	9	10	7	267	1 817	1 679	2	30	3	30	
Nayarit	1	13	8	22	134	902	918	1	12	2	9	
Nuevo León	3	16	13	32	372	2 481	2 351	3	5	1	9	
Oaxaca	7	8	12	41	338	2 667	3 703	-	-	1	19	
Puebla	4	19	6	44	769	5 954	5 986	-	-	-	29	
Querétaro	4	6	6	10	199	1 365	1 386	-	-	-	4	
Quintana Roo	-	1	4	9	244	1 876	2 498	7	12	2	26	
San Luis Potosí	3	16	12	30	380	2 637	2 027	-	18	-	14	
Sinaloa	5	15	21	49	271	3 281	2 678	3	9	1	14	
Sonora	5	10	15	30	156	1 030	1 301	-	15	5	18	
Tabasco	1	12	10	32	371	2 551	2 577	4	9	2	14	
Tamaulipas	4	24	32	91	485	3 557	3 512	-	2	-	8	
Tlaxcala	2	6	5	5	316	1 855	1 506	-	3	-	7	
Veracruz	4	29	40	44	1 016	7 461	6 519	1	28	5	17	
Yucatán	-	2	5	9	314	2 245	2 072	15	35	4	12	
Zacatecas	4	17	17	17	271	2 170	2 091	-	1	-	4	
<b>TOTAL</b>	<b>102</b>	<b>428</b>	<b>420</b>	<b>877</b>	<b>12 480</b>	<b>90 387</b>	<b>85 071</b>	<b>81</b>	<b>385</b>	<b>59</b>	<b>477</b>	

FUENTE: SINAVE/DGE/Salud 2018. Información preliminar, incluye casos probables.

§FUENTE: SINAVE/DGE/Salud 2018. Información preliminar de casos confirmados.

~ El total no incluye extranjeros en tránsito por México.

**CUADRO 6.3 Casos por entidad federativa de Enfermedades de Transmisión Sexual hasta la semana epidemiológica 8 del 2018**

ENTIDAD FEDERATIVA	Candidiasis Urogenital CIE-10ª REV. B37.3-B37.4				Infección Asintomática por Virus de la Inmunodeficiencia Humana CIE-10ª REV. Z21			
	2018			2017	2018			2017
	Sem.	Acum.		Acum.	Sem.	Acum.		Acum.
		M	F			M	F	
Aguascalientes	29	20	143	166	-	3	2	13
Baja California	71	42	470	791	2	24	17	60
Baja California Sur	20	10	120	121	2	16	1	13
Campeche	36	24	233	237	1	25	3	35
Coahuila	36	25	167	247	1	9	3	29
Colima	18	6	105	111	1	15	6	10
Chiapas	254	71	1 483	1 558	10	49	11	50
Chihuahua	73	56	506	576	4	40	8	24
Ciudad de México	64	58	360	690	42	222	13	279
Durango	49	3	347	384	2	8	2	7
Guanajuato	93	44	768	869	8	25	10	48
Guerrero	158	40	955	1 076	1	13	11	22
Hidalgo	60	31	466	684	-	15	2	18
Jalisco	147	149	968	1 127	28	192	18	73
México	389	93	2 499	2 668	27	171	34	190
Michoacán	199	105	1 470	1 601	1	14	5	15
Morelos	58	60	549	614	3	15	11	35
Nayarit	46	29	350	437	1	10	2	2
Nuevo León	156	73	847	1 063	9	105	14	84
Oaxaca	112	40	846	1 152	9	23	2	37
Puebla	224	47	1 407	1 865	11	101	14	67
Querétaro	24	5	100	123	3	35	-	24
Quintana Roo	60	45	403	345	16	86	24	58
San Luis Potosí	89	33	802	764	1	10	5	8
Sinaloa	117	95	704	828	5	18	5	13
Sonora	32	13	207	270	5	26	5	21
Tabasco	112	44	604	819	5	15	8	19
Tamaulipas	260	125	1 944	2 666	5	34	12	45
Tlaxcala	53	18	307	451	-	1	-	4
Veracruz	466	120	3 275	3 210	34	164	45	265
Yucatán	20	18	189	190	15	87	10	62
Zacatecas	111	33	587	707	2	2	3	3
<b>TOTAL</b>	<b>3 636</b>	<b>1 575</b>	<b>24 181</b>	<b>28 410</b>	<b>254</b>	<b>1 573</b>	<b>306</b>	<b>1 633</b>

FUENTE: SINAVE/DGE/Salud 2018. Información preliminar, incluye casos probables.

**CUADRO 7. Casos por entidad federativa de Enfermedades Transmitidas por Vector hasta la semana epidemiológica 9 del 2018**

ENTIDAD FEDERATIVA	§Tifo Epidémico CIE-10ª REV. A75.0				§Tifo Murino CIE-10ª REV. A75.2			
	2018			2017	2018			2017
	Sem.	Acum.		Acum.	Sem.	Acum.		Acum.
		M	F			M	F	
Aguascalientes	-	-	-	-	-	-	-	-
Baja California	-	-	-	-	-	-	-	-
Baja California Sur	-	-	-	-	-	-	-	-
Campeche	-	-	-	-	-	-	-	-
Coahuila	-	-	-	-	-	-	-	-
Colima	-	-	-	-	-	-	-	-
Chiapas	-	-	-	-	-	-	-	-
Chihuahua	-	-	-	-	-	-	-	-
Ciudad de México	-	-	-	-	-	-	-	-
Durango	-	-	-	-	-	-	-	-
Guanajuato	-	-	-	-	-	-	-	-
Guerrero	-	-	-	-	-	-	-	-
Hidalgo	-	-	-	-	1	1	-	-
Jalisco	-	-	-	-	-	-	-	-
México	-	-	-	-	-	-	-	-
Michoacán	-	-	-	-	-	-	-	-
Morelos	-	-	-	-	-	-	-	-
Nayarit	-	-	-	-	-	-	-	-
Nuevo León	-	-	-	-	-	1	-	-
Oaxaca	-	-	-	-	-	-	-	-
Puebla	-	-	-	-	-	-	-	-
Querétaro	-	-	-	-	-	-	-	-
Quintana Roo	-	-	-	-	-	-	-	-
San Luis Potosí	-	-	-	-	-	-	-	-
Sinaloa	-	-	-	-	1	-	2	-
Sonora	-	-	-	-	-	-	-	-
Tabasco	-	-	-	-	-	-	-	-
Tamaulipas	-	-	-	-	-	1	-	-
Tlaxcala	-	-	-	-	-	-	-	-
Veracruz	-	-	-	-	1	2	-	-
Yucatán	-	-	-	-	-	-	-	-
Zacatecas	-	-	-	-	-	-	-	-
<b>TOTAL</b>	-	-	-	-	3	5	2	-

§FUENTE: SINAVE/DGE/Salud 2018. Información preliminar de casos confirmados.



**CUADRO 7.1 Casos por entidad federativa de Enfermedades Transmitidas por Vector hasta la semana epidemiológica 9 del 2018**

ENTIDAD FEDERATIVA	§Otras Rickettsiosis CIE-10ª REV. A79				§Fiebre Manchada CIE-10ª REV. A77.0			
	2018			2017	2018			2017
	Sem.	Acum.		Acum.	Sem.	Acum.		Acum.
		M	F			M	F	
Aguascalientes	-	-	-	-	-	-	-	-
Baja California	1	-	3	2	1	-	1	1
Baja California Sur	-	-	-	-	-	-	-	-
Campeche	-	-	-	-	1	2	-	-
Coahuila	-	-	-	-	-	-	-	-
Colima	-	-	-	-	-	-	-	-
Chiapas	-	-	-	-	1	1	-	-
Chihuahua	-	-	-	4	-	1	-	-
Ciudad de México	-	-	-	-	1	-	1	-
Durango	-	-	-	1	-	-	-	-
Guanajuato	-	-	-	-	-	-	-	-
Guerrero	-	-	-	-	-	-	-	-
Hidalgo	-	-	-	-	-	-	-	-
Jalisco	-	-	-	-	-	-	-	-
México	-	-	-	-	-	-	-	-
Michoacán	-	-	-	-	-	-	-	-
Morelos	-	-	-	-	-	1	-	-
Nayarit	-	-	-	-	-	-	-	-
Nuevo León	-	-	-	-	-	-	3	-
Oaxaca	-	-	-	-	-	-	-	-
Puebla	-	-	-	-	-	-	-	-
Querétaro	-	-	-	-	-	-	-	-
Quintana Roo	-	-	-	-	-	-	-	-
San Luis Potosí	-	-	-	-	-	-	-	-
Sinaloa	-	-	-	-	1	-	2	-
Sonora	1	2	5	9	-	-	1	1
Tabasco	-	-	-	-	-	-	-	-
Tamaulipas	-	-	-	-	-	-	1	-
Tlaxcala	-	-	-	-	-	-	-	-
Veracruz	-	-	-	-	4	3	1	-
Yucatán	-	1	-	-	-	-	-	-
Zacatecas	-	-	-	-	-	-	-	-
<b>TOTAL</b>	<b>2</b>	<b>3</b>	<b>8</b>	<b>16</b>	<b>9</b>	<b>8</b>	<b>10</b>	<b>2</b>

§FUENTE: SINAVE/DGE/Salud 2018. Información preliminar de casos confirmados.

**CUADRO 7.2 Casos por entidad federativa de Enfermedades Transmitidas por Vector hasta la semana epidemiológica 9 del 2018**

ENTIDAD FEDERATIVA	§Dengue no Grave CIE-10ª REV. A90			§Dengue con Signos de Alarma CIE-10ª REV. S/C			§Dengue Grave CIE-10ª REV. A91			
	2018		2017	2018			2018			
	Confirmados			Confirmados Acum.	Confirmados			Confirmados		
	Sem.	Acum.*			Sem.	Acum.		Sem.	Acum.	
	M	F	M	F		M	F			
Aguascalientes	-	-	-	-	-	-	-	-	-	
Baja California	-	-	-	-	-	-	-	-	-	
Baja California Sur	-	-	-	-	-	-	-	-	-	
Campeche	-	-	-	-	-	-	-	-	-	
Coahuila	-	-	-	1	-	-	-	-	-	
Colima	-	-	-	3	2	2	1	-	-	
Chiapas	3	9	8	27	26	58	56	6	6	7
Chihuahua	-	-	-	-	-	-	-	-	-	-
Ciudad de México	-	-	-	-	-	-	-	-	-	-
Durango	-	-	-	-	-	-	-	-	-	-
Guanajuato	-	-	-	-	-	-	-	-	-	-
Guerrero	2	2	2	30	2	2	1	-	-	2
Hidalgo	-	1	-	2	-	-	-	-	-	-
Jalisco	-	6	7	26	-	3	-	-	-	-
México	-	2	-	11	-	-	-	-	-	-
Michoacán	1	5	4	39	-	-	-	-	-	-
Morelos	-	-	-	10	-	-	1	-	-	-
Nayarit	-	-	-	14	-	1	-	-	-	-
Nuevo León	-	1	-	56	-	-	1	-	-	-
Oaxaca	-	-	-	-	-	-	-	-	-	-
Puebla	-	-	1	16	-	-	-	-	-	-
Querétaro	-	-	-	-	-	-	-	-	-	-
Quintana Roo	-	1	-	4	-	-	-	-	-	-
San Luis Potosí	-	-	-	2	-	-	-	-	-	-
Sinaloa	-	1	-	15	-	-	-	-	-	-
Sonora	-	-	-	5	-	-	-	-	-	-
Tabasco	-	-	-	15	-	-	-	-	-	-
Tamaulipas	-	-	-	38	-	-	-	-	-	-
Tlaxcala	-	-	-	-	-	-	-	-	-	-
Veracruz	1	2	4	39	-	1	1	-	-	-
Yucatán	-	-	-	7	-	-	-	-	-	-
Zacatecas	-	-	-	-	-	-	-	-	-	-
<b>TOTAL</b>	<b>7</b>	<b>30</b>	<b>26</b>	<b>360</b>	<b>30</b>	<b>67</b>	<b>61</b>	<b>6</b>	<b>6</b>	<b>9</b>

§FUENTE: SINAVE/DGE/Salud 2018. Información preliminar de casos confirmados.

\*El estado de Colima reclasificó un caso de Dengue No Grave a Dengue con Signos de Alarma.

**CUADRO 7.3 Casos por entidad federativa de Enfermedades Transmitidas por Vector hasta la semana epidemiológica 9 del 2018**

ENTIDAD FEDERATIVA	§Enfermedad por Virus Chikungunya CIE-10ª REV. A92.0			§Fiebre del Oeste del Nilo CIE-10ª REV. A92.3			§Infección por Virus Zika CIE-10ª REV. U06.9			2017 Confirmados Acum.		
	2018		2017	2018		2018		2017 Confirmados Acum.				
	Sem.	Acum.		Acum.	Sem.	Acum.			Sem.		Acum.	
		M	F			M	F				M	F
Aguascalientes	-	-	-	-	-	-	-	-	-	-		
Baja California	-	-	-	-	-	-	-	-	-	1		
Baja California Sur	-	-	2	-	-	-	-	1	1	-		
Campeche	-	-	-	-	-	-	-	-	-	-		
Coahuila	-	-	-	-	-	-	-	-	-	-		
Colima	-	-	-	-	-	-	-	-	-	-		
Chiapas	-	-	-	-	-	-	-	-	-	-		
Chihuahua	-	-	-	-	-	-	-	-	-	-		
Ciudad de México	-	-	-	-	-	-	-	-	-	-		
Durango	-	-	-	-	-	-	-	-	-	-		
Guanajuato	-	-	-	-	-	-	-	-	-	-		
Guerrero	1	1	-	-	-	-	-	1	-	6		
Hidalgo	-	1	-	-	-	-	-	3	3	3		
Jalisco	-	-	1	-	-	-	2	3	10	8		
México	-	-	-	-	-	-	-	-	-	-		
Michoacán	-	-	-	-	-	-	-	-	1	-		
Morelos	-	-	2	-	-	-	-	-	1	13		
Nayarit	-	-	-	-	-	-	-	-	2	15		
Nuevo León	-	-	-	-	-	-	-	-	-	6		
Oaxaca	-	-	-	-	-	-	-	-	-	2		
Puebla	-	-	-	-	-	-	-	-	-	5		
Querétaro	-	-	-	-	-	-	-	-	-	-		
Quintana Roo	-	-	-	-	-	-	-	-	-	2		
San Luis Potosí	-	-	-	-	-	-	-	-	2	5		
Sinaloa	-	-	2	-	-	-	-	1	2	7		
Sonora	-	-	-	-	-	-	-	-	-	-		
Tabasco	-	-	-	-	-	-	-	1	3	5		
Tamaulipas	-	-	1	-	-	-	-	-	-	3		
Tlaxcala	-	-	-	-	-	-	-	-	-	-		
Veracruz	-	-	-	-	-	-	-	-	-	6		
Yucatán	-	-	-	-	-	-	-	-	-	7		
Zacatecas	-	-	-	-	-	-	-	-	-	-		
<b>TOTAL</b>	<b>1</b>	<b>2</b>	<b>-</b>	<b>8</b>	<b>-</b>	<b>-</b>	<b>-</b>	<b>2</b>	<b>10</b>	<b>25</b>	<b>94</b>	

§FUENTE: SINAVE/DGE/Salud 2018. Información preliminar de casos confirmados.

**CUADRO 7.4 Casos por entidad federativa de Enfermedades Transmitidas por Vector hasta la semana epidemiológica 8; Paludismo por *P. vivax* hasta la 9 del 2018**

ENTIDAD FEDERATIVA	§Paludismo por <i>P. falciparum</i> CIE-10ª REV. B50			§Paludismo por <i>P. vivax</i> CIE-10ª REV. B51		
	2018		2017	2018		2017
	Sem.	Acum.	Acum.	Sem.	Acum.	Acum.
Aguascalientes	-	-	-	-	-	-
Baja California	-	-	-	-	-	-
Baja California Sur	-	-	-	-	-	-
Campeche	-	-	-	-	-	7
Coahuila	-	-	-	-	-	-
Colima	-	-	-	-	-	-
Chiapas	-	-	-	4	51	23
Chihuahua	-	-	-	-	4	2
Ciudad de México	-	-	-	-	-	-
Durango	-	-	-	-	-	-
Guanajuato	-	-	-	-	-	-
Guerrero	-	-	-	-	-	-
Hidalgo	-	-	-	-	-	-
Jalisco	-	-	-	-	-	-
México	-	-	-	-	-	-
Michoacán	-	-	-	-	-	-
Morelos	-	-	-	-	-	-
Nayarit	-	-	-	-	-	-
Nuevo León	-	-	-	-	-	-
Oaxaca	-	-	-	-	-	-
Puebla	-	-	-	-	-	-
Querétaro	-	-	-	-	-	-
Quintana Roo	-	-	-	-	-	17
San Luis Potosí	-	-	-	-	-	-
Sinaloa	-	-	-	-	-	-
Sonora	-	-	-	-	-	-
Tabasco	-	-	-	-	8	-
Tamaulipas	-	-	-	-	-	-
Tlaxcala	-	-	-	-	-	-
Veracruz	-	-	-	-	-	-
Yucatán	-	-	-	-	-	-
Zacatecas	-	-	-	-	-	-
<b>TOTAL</b>	-	-	-	4	63	49

§FUENTE: SINAVE/DGE/Salud 2018. Información preliminar de casos confirmados.

**CUADRO 8. Casos por entidad federativa de Zoonosis hasta la semana epidemiológica 8; Rabia hasta la semana 9 del 2018**

ENTIDAD FEDERATIVA	Brucelosis CIE-10 <sup>a</sup> REV. A23				Leptospirosis CIE-10 <sup>a</sup> REV. A27				§Rabia& CIE-10 <sup>a</sup> REV. A82		
	2018			2017	2018			2017	2018		2017
	Sem.	Acum.		Acum.	Sem.	Acum.		Acum.	Sem.	Acum.	Acum.
		M	F			M	F				
Aguascalientes	-	-	-	2	-	-	-	-	-	-	-
Baja California	-	-	4	4	-	-	-	1	-	-	-
Baja California Sur	1	-	2	-	-	-	-	-	-	-	-
Campeche	-	-	2	-	-	-	-	-	-	-	-
Coahuila	3	8	25	15	-	-	-	-	-	-	-
Colima	-	-	-	1	-	-	-	-	-	-	-
Chiapas	1	1	6	2	1	6	-	-	-	-	-
Chihuahua	-	1	-	2	-	-	-	-	-	-	-
Ciudad de México	-	1	3	3	-	-	-	-	-	-	-
Durango	-	1	-	2	-	-	-	-	-	-	-
Guanajuato	-	5	7	10	-	-	-	-	-	-	-
Guerrero	-	-	1	1	-	-	-	1	-	-	-
Hidalgo	-	-	-	-	-	-	-	-	-	-	-
Jalisco	1	6	5	12	-	-	-	-	-	-	-
México	2	1	4	-	-	-	-	-	-	-	-
Michoacán	2	6	11	12	-	-	-	-	-	-	-
Morelos	-	1	1	1	-	-	-	-	-	-	-
Nayarit	-	1	-	1	-	-	-	-	-	-	-
Nuevo León	-	-	1	6	-	-	-	-	-	-	-
Oaxaca	-	-	1	1	-	-	-	2	-	-	-
Puebla	2	4	7	47	-	-	-	-	-	-	-
Querétaro	-	-	-	4	-	-	-	-	-	-	-
Quintana Roo	-	-	2	7	-	-	-	-	-	-	-
San Luis Potosí	2	4	5	3	-	-	-	-	-	-	-
Sinaloa	3	2	14	23	1	4	7	1	-	-	-
Sonora	-	1	2	2	-	-	-	1	-	-	-
Tabasco	2	2	-	2	-	-	-	-	-	-	-
Tamaulipas	1	6	10	22	-	-	-	-	-	-	-
Tlaxcala	1	1	1	9	-	-	-	-	-	-	-
Veracruz	-	1	1	4	-	2	3	3	-	-	-
Yucatán	2	1	2	1	-	-	-	-	-	-	-
Zacatecas	-	4	7	21	-	-	-	-	-	-	-
<b>TOTAL</b>	<b>23</b>	<b>58</b>	<b>124</b>	<b>220</b>	<b>2</b>	<b>12</b>	<b>10</b>	<b>9</b>	<b>-</b>	<b>-</b>	<b>-</b>

FUENTE: SINAVE/DGE/Salud 2018. Información preliminar, incluye casos probables.

§FUENTE: SINAVE/DGE/Salud 2018. Información preliminar de casos confirmados.

&amp; Incluye sólo casos confirmados.

**CUADRO 8.1 Casos por entidad federativa de Zoonosis hasta la semana epidemiológica 8 del 2018**

ENTIDAD FEDERATIVA	Teniasis CIE-10ª REV. B68			Cisticercosis CIE-10ª REV. B69			Triquinosis CIE-10ª REV. B75				
	2018		2017	2018		2017	2018		2017		
	Sem.	Acum.		Acum.	Sem.	Acum.		Acum.	Sem.	Acum.	
		M	F			M	F			M	F
Aguascalientes	-	1	2	-	-	-	-	-	-	-	-
Baja California	-	-	-	-	-	-	-	-	-	-	-
Baja California Sur	-	-	-	-	-	-	-	-	-	-	-
Campeche	-	-	-	1	-	-	-	-	-	-	-
Coahuila	-	-	-	-	-	1	-	-	-	-	-
Colima	2	1	1	-	-	-	-	-	-	-	-
Chiapas	-	1	-	51	-	-	-	3	-	-	-
Chihuahua	-	-	-	3	-	-	1	4	-	-	-
Ciudad de México	-	-	-	-	-	-	2	1	-	-	-
Durango	-	-	-	-	-	-	2	1	-	-	-
Guanajuato	-	-	-	-	-	-	2	3	-	-	-
Guerrero	-	-	1	1	-	-	-	-	-	-	-
Hidalgo	-	-	-	-	-	-	1	-	-	-	-
Jalisco	-	2	2	2	-	1	1	15	-	-	-
México	-	-	1	2	-	3	3	3	-	-	-
Michoacán	-	1	-	2	-	1	-	1	-	-	-
Morelos	-	1	-	-	-	-	-	-	-	-	-
Nayarit	-	-	-	-	1	1	-	-	-	-	-
Nuevo León	-	-	-	-	-	-	-	3	-	-	-
Oaxaca	-	-	-	-	-	-	-	-	-	-	-
Puebla	-	-	-	17	-	-	-	-	-	-	-
Querétaro	-	-	-	-	-	-	-	2	-	-	-
Quintana Roo	-	-	-	-	-	-	-	1	-	-	-
San Luis Potosí	-	-	-	-	-	-	-	-	-	-	-
Sinaloa	-	-	-	-	-	4	1	-	-	-	-
Sonora	-	-	-	-	-	-	2	-	-	-	-
Tabasco	-	3	1	1	-	-	-	1	-	-	-
Tamaulipas	-	1	2	4	-	-	1	-	-	-	-
Tlaxcala	-	-	-	-	-	-	-	1	-	-	-
Veracruz	-	-	-	2	-	1	-	1	-	-	14
Yucatán	1	1	2	4	-	-	-	-	-	-	-
Zacatecas	-	-	1	-	-	-	-	2	-	-	-
<b>TOTAL</b>	<b>3</b>	<b>12</b>	<b>13</b>	<b>90</b>	<b>1</b>	<b>12</b>	<b>16</b>	<b>42</b>	<b>-</b>	<b>-</b>	<b>14</b>

FUENTE: SINAVE/DGE/Salud 2018. Información preliminar, incluye casos probables.

**CUADRO 9. Casos por entidad federativa de Otras Enfermedades Exantemáticas hasta la semana epidemiológica 8 del 2018**

ENTIDAD FEDERATIVA	Escarlatina CIE-10ª REV. A38				Erisipela CIE-10ª REV. A46			
	2018			2017	2018			2017
	Sem.	Acum.		Acum.	Sem.	Acum.		Acum.
		M	F			M	F	
Aguascalientes	1	-	1	2	-	1	-	3
Baja California	-	1	4	1	-	2	1	7
Baja California Sur	-	2	1	3	1	2	2	3
Campeche	1	3	-	1	3	7	4	30
Coahuila	-	3	7	5	9	9	12	4
Colima	-	-	-	-	4	10	25	24
Chiapas	-	1	3	1	6	30	13	17
Chihuahua	9	16	17	36	2	1	5	5
Ciudad de México	12	23	33	99	11	29	18	39
Durango	1	6	12	24	-	-	-	1
Guanajuato	1	4	2	8	-	1	4	12
Guerrero	2	1	4	7	3	34	27	62
Hidalgo	1	5	4	12	1	1	3	14
Jalisco	1	10	6	26	3	11	18	24
México	19	38	42	95	3	11	9	31
Michoacán	1	-	2	1	-	6	7	8
Morelos	-	1	3	9	1	5	8	15
Nayarit	1	6	4	8	-	3	6	22
Nuevo León	1	7	7	20	46	163	126	329
Oaxaca	1	5	4	12	2	18	13	44
Puebla	2	7	2	22	8	36	23	83
Querétaro	2	4	11	20	-	4	2	9
Quintana Roo	-	1	1	4	4	34	19	76
San Luis Potosí	-	1	-	7	4	19	7	28
Sinaloa	1	3	2	7	1	6	8	23
Sonora	-	5	3	15	-	13	20	31
Tabasco	-	-	1	3	20	64	44	148
Tamaulipas	-	3	6	2	31	201	125	358
Tlaxcala	1	2	1	10	2	4	3	17
Veracruz	-	2	3	5	72	268	222	515
Yucatán	-	1	-	-	2	25	13	31
Zacatecas	-	5	4	47	-	2	1	5
<b>TOTAL</b>	<b>58</b>	<b>166</b>	<b>190</b>	<b>512</b>	<b>239</b>	<b>1 020</b>	<b>788</b>	<b>2 018</b>

FUENTE: SINAVE/DGE/Salud 2018. Información preliminar, incluye casos probables.

**CUADRO 10. Casos por entidad federativa de Otras Enfermedades Transmisibles hasta la semana epidemiológica 8 del 2018**

ENTIDAD FEDERATIVA	Mal del Pinto CIE-10ª REV. A67			Tuberculosis Otras Formas CIE-10ª REV. A17.1, A17.8, A17.9, A18-A19				Lepra CIE-10ª REV. A30				
	2018		2017	2018		2017	2018		2017			
	Sem.	Acum.		Acum.	Sem.	Acum.		Acum.	Sem.	Acum.		Acum.
		M	F			M	F			M	F	
Aguascalientes	-	-	-	-	-	1	4	-	-	-	-	
Baja California	-	-	-	-	3	34	23	50	-	1	1	-
Baja California Sur	-	-	-	-	-	3	1	7	-	-	-	1
Campeche	-	-	-	-	-	-	2	2	-	1	-	-
Coahuila	-	-	-	2	-	3	8	9	-	1	-	-
Colima	-	-	-	-	-	6	2	3	-	1	-	-
Chiapas	-	2	2	-	2	13	7	27	-	-	-	-
Chihuahua	-	1	-	3	2	8	10	12	-	-	-	-
Ciudad de México	-	-	-	2	1	12	10	35	-	-	-	-
Durango	-	-	-	1	1	4	1	14	-	-	-	-
Guanajuato	-	-	2	-	3	10	16	19	-	1	1	-
Guerrero	-	-	-	1	-	7	1	15	-	-	1	1
Hidalgo	-	-	-	-	1	1	2	5	-	-	-	-
Jalisco	1	1	-	-	4	18	15	50	-	-	1	6
México	1	1	3	5	4	19	11	31	-	-	-	-
Michoacán	1	1	-	-	1	2	4	20	-	-	-	2
Morelos	-	-	-	-	1	2	5	12	-	-	1	-
Nayarit	-	1	2	-	2	2	4	12	-	1	-	-
Nuevo León	-	-	-	1	2	8	12	39	-	-	-	3
Oaxaca	-	-	1	-	2	6	6	13	-	-	-	1
Puebla	-	-	2	7	2	7	7	30	-	-	-	-
Querétaro	-	-	-	-	1	5	7	11	-	-	-	-
Quintana Roo	-	-	-	1	-	5	3	6	-	-	-	-
San Luis Potosí	-	-	-	-	1	6	6	17	-	-	-	-
Sinaloa	-	-	2	-	3	14	9	16	-	-	1	3
Sonora	1	2	2	2	-	7	-	11	-	-	-	-
Tabasco	-	3	-	3	2	9	5	17	-	-	-	-
Tamaulipas	-	-	1	3	-	-	3	11	-	1	-	1
Tlaxcala	-	-	-	-	1	12	36	2	-	-	-	-
Veracruz	-	2	3	5	4	23	14	47	-	-	-	-
Yucatán	1	-	1	3	1	3	3	7	-	-	-	1
Zacatecas	-	-	-	-	-	2	1	7	-	-	-	-
<b>TOTAL</b>	<b>5</b>	<b>14</b>	<b>21</b>	<b>39</b>	<b>44</b>	<b>251</b>	<b>235</b>	<b>561</b>	<b>-</b>	<b>7</b>	<b>6</b>	<b>19</b>

FUENTE: SINAVE/DGE/Salud 2018. Información preliminar, incluye casos probables.



**CUADRO 10.1 Casos por entidad federativa de Otras Enfermedades Transmisibles hasta la semana epidemiológica 8 del 2018**

ENTIDAD FEDERATIVA	Hepatitis Vírica C CIE-10ª REV. B17.1, B18.2				Otras Hepatitis Víricas CIE-10ª REV. B17-B19 Excepto B17.1 y B18.2				Conjuntivitis Epidémica Aguda Hemorrágica CIE-10ª REV. B30.3			
	2018			2017	2018			2017	2018			2017
	Sem.	Acum.		Acum.	Sem.	Acum.		Acum.	Sem.	Acum.		Acum.
		M	F			M	F			M	F	
Aguascalientes	-	-	-	-	-	1	-	-	-	-	-	-
Baja California	9	52	13	83	-	-	1	7	-	-	1	1
Baja California Sur	-	-	1	-	-	-	1	3	-	-	-	2
Campeche	-	-	-	1	-	-	-	6	-	-	-	-
Coahuila	4	3	4	25	1	3	3	6	-	3	1	-
Colima	-	1	1	1	-	1	-	-	-	-	-	-
Chiapas	-	2	1	4	-	1	2	5	1	1	-	3
Chihuahua	-	1	1	8	1	11	7	12	-	-	-	-
Ciudad de México	2	12	6	12	2	11	9	21	-	-	-	11
Durango	-	1	1	2	-	-	-	-	-	-	-	-
Guanajuato	1	5	3	12	-	1	-	2	-	-	-	-
Guerrero	-	4	1	3	2	1	7	10	2	4	-	11
Hidalgo	3	-	6	3	-	-	-	-	-	-	-	-
Jalisco	4	20	13	22	1	9	13	21	-	1	-	-
México	2	8	8	23	3	5	13	37	-	-	-	-
Michoacán	-	2	1	3	1	-	2	2	-	-	-	-
Morelos	-	-	2	2	-	8	3	11	-	-	-	-
Nayarit	-	1	4	5	-	-	2	3	-	-	-	-
Nuevo León	3	3	4	2	-	11	23	8	-	-	-	1
Oaxaca	-	1	-	5	2	3	4	10	-	-	-	-
Puebla	-	1	-	9	-	-	-	8	-	-	-	2
Querétaro	-	-	-	1	-	-	-	2	-	-	-	-
Quintana Roo	-	-	1	-	-	1	2	1	1	-	1	-
San Luis Potosí	-	2	-	-	-	2	3	6	-	-	-	-
Sinaloa	4	9	8	25	6	18	8	16	-	1	1	-
Sonora	1	10	5	18	-	5	3	9	1	1	1	-
Tabasco	-	-	-	-	-	1	-	6	-	-	3	-
Tamaulipas	1	4	3	21	1	3	-	8	-	1	-	4
Tlaxcala	-	-	1	-	-	1	-	3	-	-	-	1
Veracruz	1	4	5	6	3	10	4	3	2	21	12	5
Yucatán	2	4	1	9	-	-	-	1	-	1	-	-
Zacatecas	-	-	1	-	1	3	-	-	-	-	-	-
<b>TOTAL</b>	<b>37</b>	<b>150</b>	<b>95</b>	<b>305</b>	<b>24</b>	<b>110</b>	<b>110</b>	<b>227</b>	<b>7</b>	<b>34</b>	<b>20</b>	<b>41</b>

FUENTE: SINAVE/DGE/Salud 2018. Información preliminar, incluye casos probables.

**CUADRO 10.2 Casos por entidad federativa de Otras Enfermedades Transmisibles hasta la semana epidemiológica 8 del 2018**

ENTIDAD FEDERATIVA	Tripanosomiasis Americana (enfermedad de Chagas) Aguda CIE-10ª REV. B57.0-B57.1				Tripanosomiasis Americana (enfermedad de Chagas) Crónica CIE-10ª REV. B57.2-B57.5			
	2018			2017	2018			2017
	Sem.	Acum.		Acum.	Sem.	Acum.		Acum.
M		F	M			F		
Aguascalientes	-	-	-	-	-	-	-	-
Baja California	-	-	-	-	-	-	-	-
Baja California Sur	-	-	-	-	-	-	-	-
Campeche	-	-	-	-	-	-	-	1
Coahuila	-	-	-	-	-	-	-	1
Colima	-	-	-	-	-	-	-	-
Chiapas	1	4	2	4	-	1	1	6
Chihuahua	-	-	-	-	-	-	-	6
Ciudad de México	-	-	-	-	-	-	-	-
Durango	-	-	-	-	-	-	-	-
Guanajuato	-	-	-	-	1	1	-	4
Guerrero	-	-	-	3	-	1	-	-
Hidalgo	-	-	-	-	-	1	3	8
Jalisco	-	-	-	-	-	2	-	11
México	-	-	-	-	-	1	-	5
Michoacán	-	-	-	-	-	-	-	3
Morelos	-	-	-	-	-	-	-	4
Nayarit	1	-	1	-	1	4	1	1
Nuevo León	-	-	1	-	-	2	-	3
Oaxaca	-	1	-	1	-	-	-	29
Puebla	-	-	-	-	-	-	-	-
Querétaro	-	1	2	-	-	-	-	-
Quintana Roo	-	2	2	1	-	2	-	1
San Luis Potosí	-	-	-	-	2	1	1	2
Sinaloa	-	1	-	-	-	-	-	-
Sonora	-	-	-	1	-	-	-	1
Tabasco	-	-	-	-	-	-	-	-
Tamaulipas	-	2	-	-	-	3	-	10
Tlaxcala	-	-	-	-	-	-	-	-
Veracruz	-	-	-	9	5	3	3	22
Yucatán	1	1	-	-	-	3	2	10
Zacatecas	-	-	-	-	-	-	-	-
<b>TOTAL</b>	<b>3</b>	<b>12</b>	<b>8</b>	<b>19</b>	<b>9</b>	<b>25</b>	<b>11</b>	<b>128</b>

FUENTE: SINAVE/DGE/Salud 2018. Información preliminar, incluye casos probables.

**CUADRO 10.3 Casos por entidad federativa de Otras Enfermedades Transmisibles hasta la semana epidemiológica 8 del 2018**

ENTIDAD FEDERATIVA	Toxoplasmosis CIE-10ª REV. B58				Meningoencefalitis Amebiana Primaria CIE-10ª REV. B60.2			
	2018			2017	2018			2017
	Sem.	Acum.		Acum.	Sem.	Acum.		Acum.
		M	F			M	F	
Aguascalientes	-	-	-	-	-	-	-	-
Baja California	-	-	-	1	-	-	-	-
Baja California Sur	-	1	-	-	-	-	-	-
Campeche	-	-	-	-	-	-	-	-
Coahuila	-	-	-	-	-	-	-	1
Colima	-	-	-	-	-	-	-	-
Chiapas	2	1	2	2	-	-	-	-
Chihuahua	-	-	-	-	-	-	-	-
Ciudad de México	-	-	-	-	-	-	-	-
Durango	-	-	-	-	-	-	-	-
Guanajuato	-	-	-	-	-	-	-	-
Guerrero	-	-	-	1	-	-	-	-
Hidalgo	-	-	-	-	-	-	-	-
Jalisco	-	-	3	1	-	-	-	-
México	-	1	-	1	-	-	-	-
Michoacán	-	-	-	-	-	-	-	-
Morelos	-	-	-	-	-	-	-	-
Nayarit	-	-	2	-	-	-	-	-
Nuevo León	-	-	-	-	-	-	-	-
Oaxaca	-	-	-	-	-	-	-	-
Puebla	-	-	-	1	-	-	-	-
Querétaro	-	-	-	-	-	-	-	-
Quintana Roo	2	1	1	-	-	-	-	-
San Luis Potosí	-	-	-	-	-	-	-	-
Sinaloa	-	1	1	1	-	-	-	-
Sonora	-	-	-	-	-	-	-	-
Tabasco	-	-	-	1	-	-	-	-
Tamaulipas	-	1	1	-	-	-	-	-
Tlaxcala	-	-	-	-	-	-	-	-
Veracruz	-	2	-	5	-	-	-	1
Yucatán	-	-	-	1	-	-	-	-
Zacatecas	-	-	-	-	-	-	-	-
<b>TOTAL</b>	<b>4</b>	<b>8</b>	<b>10</b>	<b>15</b>	<b>-</b>	<b>-</b>	<b>-</b>	<b>2</b>

FUENTE: SINAVE/DGE/Salud 2018. Información preliminar, incluye casos probables.

**CUADRO 10.4 Casos por entidad federativa de Otras Enfermedades Transmisibles hasta la semana epidemiológica 8 del 2018**

ENTIDAD FEDERATIVA	Escabiosis CIE-10ª REV. B86				Conjuntivitis CIE-10ª REV. H10				Infección Asociada a la Atención de la Salud CIE-10ª REV. S/C			
	2018			2017	2018			2017	2018			2017
	Sem.	Acum.		Acum.	Sem.	Acum.		Acum.	Sem.	Acum.		Acum.
		M	F			M	F			M	F	
Aguascalientes	1	7	8	7	488	1 634	1 637	3 376	-	-	-	-
Baja California	26	173	228	450	188	1 735	1 876	3 837	17	64	52	140
Baja California Sur	6	47	54	117	248	945	951	1 759	-	2	5	8
Campeche	15	79	92	154	186	560	575	975	18	73	66	45
Coahuila	88	321	324	538	456	1 473	1 578	3 864	8	27	20	16
Colima	82	270	401	586	207	610	722	1 247	-	19	15	35
Chiapas	130	455	557	977	505	1 595	1 712	2 456	1	16	20	33
Chihuahua	28	66	69	157	772	2 433	2 755	4 998	2	10	14	40
Ciudad de México	23	87	81	153	2 266	6 856	8 958	14 085	26	159	138	146
Durango	9	23	38	90	475	1 396	1 592	3 152	2	3	5	-
Guanajuato	6	17	24	37	920	2 865	3 207	6 028	51	164	156	246
Guerrero	83	378	535	949	588	1 953	2 299	4 018	3	5	9	7
Hidalgo	52	165	217	483	884	2 374	2 983	5 702	-	1	-	55
Jalisco	86	312	402	999	1 392	4 405	4 880	9 883	7	15	13	23
México	28	79	74	213	2 708	8 484	10 945	17 990	10	49	55	151
Michoacán	39	98	147	244	471	1 585	1 940	3 969	11	22	25	3
Morelos	11	22	32	79	379	1 086	1 298	2 724	-	-	-	-
Nayarit	103	377	475	1 049	264	851	969	1 917	5	16	10	18
Nuevo León	391	1 200	1 522	3 981	1 863	5 399	5 838	10 057	6	30	35	29
Oaxaca	29	97	119	306	546	1 953	2 351	5 490	31	122	101	308
Puebla	56	154	235	496	1 064	3 098	3 999	7 269	15	75	91	59
Querétaro	4	10	24	15	528	1 346	1 689	2 786	4	23	10	24
Quintana Roo	109	527	602	997	430	1 315	1 395	2 680	-	1	-	1
San Luis Potosí	65	202	240	509	832	2 321	2 755	4 255	8	3	18	6
Sinaloa	142	586	671	999	712	2 678	3 048	5 786	32	64	73	118
Sonora	30	118	151	297	466	1 686	1 774	4 012	2	16	18	8
Tabasco	83	265	339	668	261	839	905	2 737	1	1	2	2
Tamaulipas	358	1 302	1 565	3 827	1 041	4 319	4 933	7 363	7	81	72	244
Tlaxcala	3	5	5	27	601	1 306	1 668	2 804	-	-	-	-
Veracruz	407	1 336	1 750	2 772	1 614	4 908	5 880	8 264	4	12	17	17
Yucatán	62	294	417	622	404	1 164	1 225	2 770	31	132	115	231
Zacatecas	18	36	46	67	553	1 616	1 855	3 443	4	13	19	41
<b>TOTAL</b>	<b>2 573</b>	<b>9 108</b>	<b>11 444</b>	<b>22 865</b>	<b>24 312</b>	<b>76 788</b>	<b>90 192</b>	<b>161 696</b>	<b>306</b>	<b>1 218</b>	<b>1 174</b>	<b>2 054</b>

FUENTE: SINAVE/DGE/Salud 2018. Información preliminar, incluye casos probables.

**CUADRO 11. Casos por entidad federativa de Enfermedades de Interés Local, Regional o Institucional hasta la semana epidemiológica 8 del 2018**

ENTIDAD FEDERATIVA	Tracoma CIE-10ª REV. A71				Leishmaniasis Visceral CIE-10ª REV. B55.0			
	2018			2017	2018			2017
	Sem.	Acum.		Acum.	Sem.	Acum.		Acum.
		M	F			M	F	
Aguascalientes	-	-	-	-	-	-	-	-
Baja California	-	-	-	-	-	-	-	-
Baja California Sur	-	-	-	-	-	-	-	-
Campeche	-	-	-	-	-	-	-	-
Coahuila	-	-	-	-	-	-	-	-
Colima	-	-	-	-	-	-	-	-
Chiapas	-	-	-	-	-	-	-	-
Chihuahua	-	-	-	-	-	-	-	-
Ciudad de México	-	-	-	-	-	-	-	-
Durango	-	-	-	-	-	-	-	-
Guanajuato	-	-	-	-	-	-	-	-
Guerrero	-	-	-	7	-	-	-	-
Hidalgo	-	-	-	-	-	-	-	-
Jalisco	-	-	-	-	-	-	-	-
México	-	-	-	-	-	-	-	-
Michoacán	1	-	1	-	-	-	-	-
Morelos	-	-	-	-	-	-	-	-
Nayarit	-	-	-	-	-	-	-	-
Nuevo León	-	-	-	-	-	-	-	-
Oaxaca	-	-	-	-	-	-	-	-
Puebla	-	-	-	-	-	-	-	-
Querétaro	-	-	-	-	-	-	-	-
Quintana Roo	-	-	-	-	-	-	-	-
San Luis Potosí	-	-	-	-	-	-	-	-
Sinaloa	-	-	-	-	-	-	-	-
Sonora	-	-	-	-	-	-	-	-
Tabasco	-	-	-	-	-	-	-	-
Tamaulipas	-	-	-	-	-	-	-	-
Tlaxcala	-	-	-	-	-	-	-	-
Veracruz	-	-	-	-	-	-	-	-
Yucatán	-	-	-	-	-	-	-	-
Zacatecas	-	-	-	-	-	-	-	-
<b>TOTAL</b>	1	-	1	7	-	-	-	-

FUENTE: SINAVE/DGE/Salud 2018. Información preliminar, incluye casos probables.

**CUADRO 11.1 Casos por entidad federativa de Enfermedades de Interés Local, Regional o Institucional hasta la semana epidemiológica 8 del 2018**

ENTIDAD FEDERATIVA	Leishmaniasis Cutánea CIE-10ª REV. B55.1				Oncocercosis CIE-10ª REV. B73			
	2018			2017	2018			2017
	Sem.	Acum.		Acum.	Sem.	Acum.		Acum.
		M	F			M	F	
Aguascalientes	-	-	-	-	-	-	-	-
Baja California	-	-	-	-	-	-	-	-
Baja California Sur	-	-	-	-	-	-	-	-
Campeche	-	3	-	7	-	-	-	-
Coahuila	-	-	-	-	-	-	-	-
Colima	-	-	-	-	-	-	-	-
Chiapas	1	2	3	21	-	-	-	-
Chihuahua	-	-	-	-	-	-	-	-
Ciudad de México	-	-	-	-	-	-	-	-
Durango	-	-	-	-	-	-	-	-
Guanajuato	-	-	-	-	-	-	-	-
Guerrero	-	-	-	-	-	-	-	-
Hidalgo	-	-	-	-	-	-	-	-
Jalisco	-	-	-	-	-	-	-	-
México	-	-	-	-	-	-	-	-
Michoacán	-	-	-	-	-	-	-	-
Morelos	-	-	-	-	-	-	-	-
Nayarit	-	-	-	5	-	-	-	-
Nuevo León	-	-	-	-	-	-	-	-
Oaxaca	-	-	-	-	-	-	-	-
Puebla	-	-	-	-	-	-	-	-
Querétaro	-	-	-	-	-	-	-	-
Quintana Roo	3	15	4	38	-	-	-	-
San Luis Potosí	-	-	-	-	-	-	-	-
Sinaloa	-	-	-	-	-	-	-	-
Sonora	-	-	-	-	-	-	-	-
Tabasco	2	12	2	15	-	-	-	-
Tamaulipas	-	-	-	-	-	-	1	-
Tlaxcala	-	-	-	-	-	-	-	-
Veracruz	1	4	-	2	-	-	-	-
Yucatán	-	1	-	2	-	-	-	-
Zacatecas	-	-	-	-	-	-	-	-
<b>TOTAL</b>	<b>7</b>	<b>37</b>	<b>9</b>	<b>90</b>	<b>-</b>	<b>-</b>	<b>1</b>	<b>-</b>

FUENTE: SINAVE/DGE/Salud 2018. Información preliminar, incluye casos probables.

**CUADRO 12. Casos por entidad federativa de Enfermedades bajo Vigilancia Sindromática hasta la semana epidemiológica 8 del 2018**

ENTIDAD FEDERATIVA	Síndrome Meníngeo CIE-10ª REV. G00-G03 excepto G00.0 y G01				Infección de Vías Urinarias CIE-10ª REV. N30, N34, N39.0			
	2018			2017	2018			2017
	Sem.	Acum.		Acum.	Sem.	Acum.		Acum.
	M	F			M	F		
Aguascalientes	-	-	-	1	1 273	2 258	7 369	9 931
Baja California	-	-	2	13	965	2 922	10 624	14 398
Baja California Sur	-	2	1	-	848	1 425	5 410	6 217
Campeche	-	-	-	-	840	1 402	4 544	6 158
Coahuila	-	-	-	1	2 080	3 518	11 167	14 123
Colima	-	-	-	-	628	1 138	3 535	4 604
Chiapas	-	2	1	5	3 228	4 805	16 822	20 137
Chihuahua	-	2	1	1	2 627	4 602	15 249	21 325
Ciudad de México	1	8	8	3	7 288	13 657	38 254	51 708
Durango	-	2	1	2	1 499	2 354	8 221	11 314
Guanajuato	3	4	3	2	3 426	5 101	19 259	24 310
Guerrero	2	4	1	1	1 905	2 700	10 635	14 817
Hidalgo	1	3	2	2	2 354	3 301	12 784	17 859
Jalisco	-	2	1	1	5 033	8 891	27 103	36 784
México	-	1	1	4	9 462	16 241	51 591	69 706
Michoacán	-	-	-	-	2 427	3 745	12 910	17 259
Morelos	-	-	1	3	1 775	2 516	8 818	12 186
Nayarit	-	-	-	-	1 194	2 343	6 387	9 518
Nuevo León	-	-	-	2	3 504	5 114	18 800	24 087
Oaxaca	-	-	-	-	1 587	2 869	9 520	18 062
Puebla	-	1	1	-	3 727	5 666	19 905	27 125
Querétaro	-	-	-	-	1 711	2 403	8 460	10 535
Quintana Roo	-	-	-	-	1 565	2 625	8 203	10 338
San Luis Potosí	3	6	4	8	2 767	3 424	13 877	17 692
Sinaloa	-	4	-	2	2 926	4 887	17 694	23 569
Sonora	-	1	-	4	2 137	3 569	11 922	16 040
Tabasco	1	3	2	1	2 413	4 788	12 010	19 337
Tamaulipas	2	3	1	3	3 186	6 891	20 819	30 570
Tlaxcala	-	-	-	-	1 388	1 913	7 118	9 155
Veracruz	1	2	-	2	6 099	9 334	30 639	37 506
Yucatán	-	-	-	-	1 656	2 629	9 177	12 323
Zacatecas	-	-	-	5	1 996	3 024	10 676	14 045
<b>TOTAL</b>	<b>14</b>	<b>50</b>	<b>31</b>	<b>66</b>	<b>85 514</b>	<b>142 055</b>	<b>469 502</b>	<b>632 738</b>

FUENTE: SINAVE/DGE/Salud 2018. Información preliminar, incluye casos probables.

**CUADRO 12.1 Casos por entidad federativa de Enfermedades bajo Vigilancia Sindromática hasta la semana epidemiológica 9 del 2018**

ENTIDAD FEDERATIVA	§Enfermedad Febril Exantemática CIE-10ª REV. U97				§Parálisis Flácida Aguda (menores de 15 años) CIE-10ª REV. U98				§Síndrome Coqueluchoide CIE-10ª REV. U99			
	2018			2017	2018			2017	2018			2017
	Sem.	Acum.*		Acum.	Sem.	Acum.		Acum.	Sem.	Acum.		Acum.
		M	F			M	F			M	F	
Aguascalientes	2	4	3	5	-	1	1	-	-	7	5	11
Baja California	2	6	5	12	-	2	2	5	-	9	9	17
Baja California Sur	-	-	2	-	-	2	1	-	-	2	2	7
Campeche	4	1	6	1	-	1	-	-	-	3	1	-
Coahuila	2	2	4	5	-	2	-	1	-	6	12	7
Colima	-	2	-	3	-	-	-	-	-	-	-	1
Chiapas	-	1	4	3	1	2	1	4	-	1	3	7
Chihuahua	1	3	2	9	-	3	1	4	-	9	5	13
Ciudad de México	4	27	18	36	-	4	-	3	2	11	4	16
Durango	2	4	4	6	-	-	1	3	1	1	3	4
Guanajuato	20	48	36	110	1	2	1	6	-	19	27	52
Guerrero	2	6	8	9	-	1	1	5	-	1	1	10
Hidalgo	1	7	7	36	1	3	1	5	-	3	3	6
Jalisco	3	3	11	37	1	5	2	5	14	4	10	41
México	1	2	7	17	-	4	4	5	-	2	-	4
Michoacán	-	6	3	7	-	3	1	-	7	7	7	10
Morelos	5	11	1	4	1	3	-	2	-	3	-	3
Nayarit	-	-	2	15	-	1	-	2	1	1	3	4
Nuevo León	6	12	8	32	2	3	1	3	2	18	21	54
Oaxaca	1	2	1	4	-	-	2	-	-	-	-	5
Puebla	-	4	3	5	-	-	1	5	-	1	2	5
Querétaro	4	4	5	9	-	-	1	-	-	-	-	-
Quintana Roo	2	2	5	2	-	-	1	-	-	-	-	2
San Luis Potosí	2	8	2	21	1	2	-	2	-	-	2	21
Sinaloa	1	2	3	6	-	4	2	1	-	2	1	12
Sonora	-	2	2	4	-	1	1	4	-	18	13	41
Tabasco	2	11	11	12	-	1	-	3	-	1	-	3
Tamaulipas	1	6	5	15	-	-	-	2	7	8	3	-
Tlaxcala	1	1	1	1	-	-	-	-	3	2	3	3
Veracruz	11	21	13	6	-	5	3	6	2	7	5	12
Yucatán	-	5	1	5	1	2	-	1	2	5	2	6
Zacatecas	-	2	2	5	1	3	1	-	-	4	6	16
<b>TOTAL</b>	<b>80</b>	<b>215</b>	<b>185</b>	<b>442</b>	<b>10</b>	<b>60</b>	<b>30</b>	<b>77</b>	<b>41</b>	<b>155</b>	<b>153</b>	<b>393</b>

§FUENTE: SINAVE/DGE/Salud 2018. Información preliminar de casos confirmados.

\* Michoacán actualizó su base de datos.



**CUADRO 13. Casos por entidad federativa de Enfermedades No Transmisibles hasta la semana epidemiológica 8 del 2018**

ENTIDAD FEDERATIVA	Bocio CIE-10ª REV. E01				Diabetes Mellitus Insulinodependiente (tipo I) CIE-10ª REV. E10				Diabetes Mellitus No Insulinodependiente (tipo II) CIE-10ª REV. E11-E14			
	2018			2017	2018			2017	2018			2017
	Sem.	Acum.		Acum.	Sem.	Acum.		Acum.	Sem.	Acum.		Acum.
		M	F			M	F			M	F	
Aguascalientes	-	-	-	-	-	-	5	8	175	502	659	1 041
Baja California	-	-	2	6	3	19	19	19	269	1 031	1 357	2 458
Baja California Sur	-	-	-	7	-	-	2	3	37	127	142	313
Campeche	-	-	-	-	-	1	-	1	22	124	184	421
Coahuila	1	1	-	-	1	6	11	16	246	859	1 094	2 129
Colima	-	-	-	-	-	1	1	4	77	207	234	263
Chiapas	1	3	4	7	-	1	1	6	325	812	1 331	2 228
Chihuahua	-	2	5	16	2	4	19	18	282	926	1 218	1 749
Ciudad de México	16	7	17	-	1	4	5	10	641	1 993	2 553	4 551
Durango	-	-	-	-	-	3	11	14	180	550	659	1 378
Guanajuato	-	-	2	2	2	7	2	5	310	931	1 176	1 824
Guerrero	-	1	3	27	-	2	5	9	246	600	1 014	1 881
Hidalgo	-	-	1	-	-	1	8	9	214	582	841	1 571
Jalisco	1	1	4	17	4	37	36	42	631	2 029	2 452	4 363
México	-	-	4	8	6	42	75	61	1 043	3 546	4 396	7 688
Michoacán	-	-	2	5	3	6	4	10	260	672	1 007	2 062
Morelos	-	-	-	-	3	11	15	13	204	467	619	1 392
Nayarit	-	2	10	4	-	1	3	-	103	308	384	686
Nuevo León	-	1	2	5	-	11	13	7	430	1 482	1 623	2 346
Oaxaca	-	2	1	10	1	3	7	8	176	525	759	1 462
Puebla	-	-	1	21	-	4	1	8	261	764	1 147	2 009
Querétaro	-	-	-	3	2	4	4	5	107	300	349	731
Quintana Roo	-	2	7	-	-	-	1	1	92	294	338	673
San Luis Potosí	-	-	1	-	-	1	5	6	244	730	953	1 625
Sinaloa	3	3	20	7	4	14	18	30	261	1 012	1 339	2 331
Sonora	2	12	31	6	3	3	11	20	210	597	868	1 604
Tabasco	-	1	9	19	1	2	2	7	170	435	576	1 227
Tamaulipas	-	1	2	4	1	8	21	15	419	1 272	1 777	2 732
Tlaxcala	-	-	-	-	-	1	2	1	99	309	442	551
Veracruz	-	7	23	5	1	2	7	13	713	1 757	2 725	4 199
Yucatán	-	-	-	-	1	3	2	2	75	340	592	993
Zacatecas	-	1	-	14	1	3	7	10	131	361	517	737
<b>TOTAL</b>	<b>24</b>	<b>47</b>	<b>151</b>	<b>193</b>	<b>40</b>	<b>205</b>	<b>323</b>	<b>381</b>	<b>8 653</b>	<b>26 444</b>	<b>35 325</b>	<b>61 218</b>

FUENTE: SINAVE/DGE/Salud 2018. Información preliminar, incluye casos probables.

**CUADRO 13.1 Casos por entidad federativa de Enfermedades No Transmisibles hasta la semana epidemiológica 8 del 2018**

ENTIDAD FEDERATIVA	Intoxicación Aguda por Alcohol CIE-10ª REV. F10.0				Fiebre Reumática Aguda CIE-10ª REV. I00-I02			
	2018			2017	2018			2017
	Sem.	Acum.		Acum.	Sem.	Acum.		Acum.
		M	F			M	F	
Aguascalientes	8	40	15	191	-	-	-	-
Baja California	-	20	17	47	1	1	-	1
Baja California Sur	6	14	13	14	-	-	1	-
Campeche	9	47	13	28	-	-	-	-
Coahuila	8	67	26	107	-	-	1	3
Colima	8	59	12	45	-	-	1	1
Chiapas	11	74	28	88	2	8	13	1
Chihuahua	11	107	38	102	1	-	5	12
Ciudad de México	55	316	74	525	-	1	-	1
Durango	8	68	12	50	-	-	-	-
Guanajuato	29	320	65	446	-	-	-	1
Guerrero	14	64	18	109	-	1	2	10
Hidalgo	26	101	44	160	-	1	-	2
Jalisco	68	374	121	577	3	1	7	3
México	53	305	83	349	2	2	9	12
Michoacán	24	122	26	182	-	4	4	-
Morelos	6	56	3	76	-	-	-	2
Nayarit	10	56	33	77	-	1	-	5
Nuevo León	15	127	56	145	-	1	1	4
Oaxaca	2	42	9	96	-	-	-	13
Puebla	30	143	43	242	-	-	1	6
Querétaro	23	80	17	76	-	-	-	-
Quintana Roo	4	25	6	35	-	2	-	2
San Luis Potosí	17	84	8	92	-	-	-	2
Sinaloa	5	67	63	97	1	1	3	22
Sonora	9	71	29	140	3	1	5	8
Tabasco	12	35	17	69	3	3	8	6
Tamaulipas	12	91	45	128	2	3	1	2
Tlaxcala	6	33	12	62	-	-	1	1
Veracruz	16	125	32	165	-	11	28	20
Yucatán	1	1 268	85	1 414	-	4	5	1
Zacatecas	20	143	27	176	-	2	3	-
<b>TOTAL</b>	<b>526</b>	<b>4 544</b>	<b>1 090</b>	<b>6 110</b>	<b>18</b>	<b>48</b>	<b>99</b>	<b>141</b>

FUENTE: SINAVE/DGE/Salud 2018. Información preliminar, incluye casos probables.

**CUADRO 13.2 Casos por entidad federativa de Enfermedades No Transmisibles hasta la semana epidemiológica 8 del 2018**

ENTIDAD FEDERATIVA	Hipertensión Arterial CIE-10ª REV. I10-I15				Enfermedad Isquémica del Corazon CIE-10ª REV. I20, I25				Enfermedad Cerebrovascular CIE-10ª REV. I60-I67, I69			
	2018			2017	2018			2017	2018			2017
	Sem.	Acum.		Acum.	Sem.	Acum.		Acum.	Sem.	Acum.		Acum.
		M	F			M	F			M	F	
Aguascalientes	237	723	974	1 294	17	73	60	96	3	30	29	67
Baja California	434	1 629	2 010	3 649	10	107	91	220	9	112	80	213
Baja California Sur	51	228	238	486	11	36	27	81	5	28	16	45
Campeche	36	153	219	633	7	28	23	52	7	15	15	27
Coahuila	398	1 368	1 606	2 857	61	212	170	315	26	88	85	194
Colima	97	280	373	330	3	17	7	19	6	23	16	44
Chiapas	335	814	1 149	2 015	18	77	55	117	18	56	37	80
Chihuahua	432	1 578	2 029	3 289	138	580	481	890	42	133	139	290
Ciudad de México	797	2 367	3 151	4 771	131	518	361	870	94	334	385	644
Durango	300	846	1 146	1 816	21	62	58	191	10	74	52	143
Guanajuato	362	1 278	1 470	2 354	19	127	81	241	37	124	122	251
Guerrero	238	602	1 012	1 763	6	42	42	119	13	61	55	175
Hidalgo	238	653	980	1 617	17	127	86	197	16	69	66	163
Jalisco	927	2 991	3 755	6 595	122	662	358	802	83	308	306	549
México	1 063	3 341	4 568	7 443	120	453	280	632	51	292	264	528
Michoacán	333	998	1 404	2 652	16	75	43	97	11	46	50	155
Morelos	203	549	696	1 766	25	97	90	189	10	41	41	77
Nayarit	114	459	577	1 024	10	30	42	55	11	37	30	49
Nuevo León	587	2 126	2 204	3 401	55	298	205	453	56	231	164	279
Oaxaca	151	497	692	1 431	18	64	45	124	11	56	52	167
Puebla	273	799	1 237	2 308	30	138	109	295	38	136	143	252
Querétaro	137	478	520	1 024	19	74	39	123	10	29	32	48
Quintana Roo	86	332	390	831	12	30	30	53	5	32	16	54
San Luis Potosí	267	960	1 197	1 976	22	122	62	167	20	95	99	158
Sinaloa	543	1 892	2 491	4 088	52	295	211	516	49	174	122	355
Sonora	462	1 408	1 734	3 488	41	217	137	358	17	130	77	205
Tabasco	225	615	755	1 453	8	58	36	75	9	63	51	130
Tamaulipas	559	2 031	2 567	3 789	40	248	220	489	46	189	157	343
Tlaxcala	124	437	415	529	10	28	17	54	4	14	7	24
Veracruz	818	2 222	3 309	4 823	78	326	278	576	68	287	246	422
Yucatán	115	576	607	1 395	21	102	84	232	13	54	34	121
Zacatecas	236	692	909	1 378	20	69	27	102	13	51	33	73
<b>TOTAL</b>	<b>11 178</b>	<b>35 922</b>	<b>46 384</b>	<b>78 268</b>	<b>1 178</b>	<b>5 392</b>	<b>3 855</b>	<b>8 800</b>	<b>811</b>	<b>3 412</b>	<b>3 021</b>	<b>6 325</b>

FUENTE: SINAVE/DGE/Salud 2018. Información preliminar, incluye casos probables.

**CUADRO 13.3 Casos por entidad federativa de Enfermedades No Transmisibles hasta la semana epidemiológica 8 del 2018**

ENTIDAD FEDERATIVA	Insuficiencia Venosa Periférica CIE-10ª REV. I87.2				Asma CIE-10ª REV. J45, J46				Gingivitis y Enfermedad Periodontal CIE-10ª REV. K05			
	2018			2017	2018			2017	2018			2017
	Sem.	Acum.		Acum.	Sem.	Acum.		Acum.	Sem.	Acum.		Acum.
		M	F			M	F			M	F	
Aguascalientes	70	115	345	378	36	172	148	358	587	1 483	2 250	2 971
Baja California	33	202	480	636	118	708	872	1 708	260	1 578	2 553	4 310
Baja California Sur	11	61	111	225	74	233	281	438	279	1 000	1 507	2 717
Campeche	22	35	124	154	48	188	239	548	123	372	573	1 176
Coahuila	150	278	707	419	132	499	602	1 137	708	1 921	3 235	4 915
Colima	12	40	123	108	32	117	141	287	160	435	736	1 397
Chiapas	96	116	424	328	93	407	540	953	623	1 647	2 803	3 357
Chihuahua	224	451	1 082	1 223	289	1 118	1 141	2 113	1 002	2 671	4 506	7 282
Ciudad de México	625	1 082	2 791	3 961	490	1 995	1 947	3 621	2 264	5 679	8 719	13 747
Durango	87	143	378	576	67	261	383	722	462	1 218	2 051	3 065
Guanajuato	99	151	467	661	82	365	453	1 036	1 101	2 794	4 889	6 650
Guerrero	45	76	208	404	75	243	321	884	586	1 762	2 835	5 453
Hidalgo	132	271	696	947	75	270	365	787	1 048	2 468	4 907	8 807
Jalisco	393	716	1 710	2 028	355	1 309	2 098	3 703	1 460	3 893	6 269	10 120
México	585	1 142	2 560	3 554	301	977	1 301	2 269	1 542	4 108	7 326	11 163
Michoacán	146	244	667	870	95	424	563	1 142	557	1 292	2 265	4 942
Morelos	37	84	223	336	90	197	328	809	371	846	1 605	2 642
Nayarit	36	62	192	328	69	292	334	676	236	612	871	1 595
Nuevo León	179	351	771	989	304	1 035	1 421	3 121	1 089	2 851	4 962	6 747
Oaxaca	53	118	251	404	67	231	298	839	234	813	1 234	3 165
Puebla	173	273	854	1 195	54	226	332	781	1 762	3 856	7 044	9 576
Querétaro	58	81	219	354	39	79	170	328	461	1 063	2 230	3 907
Quintana Roo	25	74	194	307	82	436	574	904	446	1 119	1 803	3 249
San Luis Potosí	169	212	596	666	150	545	665	1 212	889	2 068	3 687	7 037
Sinaloa	186	442	1 244	1 736	213	786	1 002	2 313	1 092	3 078	4 604	8 772
Sonora	117	240	609	919	263	961	1 179	2 679	635	1 722	3 026	4 381
Tabasco	58	50	218	297	216	661	867	2 050	159	533	640	1 214
Tamaulipas	112	318	746	1 212	466	1 874	2 538	5 197	636	2 277	3 611	6 714
Tlaxcala	69	136	301	509	5	22	21	62	607	1 561	2 367	4 685
Veracruz	281	405	1 225	1 426	269	967	1 340	2 466	2 006	4 277	7 452	12 054
Yucatán	23	60	165	223	186	794	996	1 796	644	1 691	2 953	5 129
Zacatecas	69	112	256	337	38	139	213	363	553	1 236	1 984	3 337
<b>TOTAL</b>	<b>4 375</b>	<b>8 141</b>	<b>20 937</b>	<b>27 710</b>	<b>4 873</b>	<b>18 531</b>	<b>23 673</b>	<b>47 302</b>	<b>24 582</b>	<b>63 924</b>	<b>107 497</b>	<b>176 276</b>

FUENTE: SINAVE/DGE/Salud 2018. Información preliminar, incluye casos probables.

**CUADRO 13.4 Casos por entidad federativa de Enfermedades No Transmisibles hasta la semana epidemiológica 8 del 2018**

ENTIDAD FEDERATIVA	Úlceras Gastritis y Duodenitis CIE-10ª REV. K25-K29				Enfermedad Alcohólica del Hígado CIE-10ª REV. K70 excepto K70.3				Cirrosis Hepática Alcohólica CIE-10ª REV. K70.3			
	2018			2017	2018			2017	2018			2017
	Sem.	Acum.		Acum.	Sem.	Acum.		Acum.	Sem.	Acum.		Acum.
		M	F			M	F			M	F	
Aguascalientes	504	1 690	2 448	4 158	1	8	-	4	-	19	2	15
Baja California	422	1 770	2 740	4 431	-	7	1	37	2	30	4	94
Baja California Sur	330	931	1 375	1 947	2	3	2	8	-	4	-	4
Campeche	196	536	813	1 350	4	7	4	12	-	3	-	7
Coahuila	636	1 757	2 745	3 924	1	7	1	15	3	13	6	36
Colima	242	628	1 213	1 613	1	10	5	5	2	13	3	8
Chiapas	1 219	2 948	5 150	7 896	1	16	10	38	8	29	15	34
Chihuahua	867	2 512	3 991	7 463	-	18	7	69	5	59	10	32
Ciudad de México	2 247	6 764	9 844	16 626	2	40	9	49	13	69	31	88
Durango	613	1 815	2 870	4 946	2	22	1	27	-	19	2	23
Guanajuato	1 486	4 438	6 967	10 105	1	26	6	37	2	18	7	30
Guerrero	584	1 588	3 213	6 186	1	7	9	12	2	16	5	56
Hidalgo	1 029	2 723	4 977	8 858	11	38	34	118	10	37	23	83
Jalisco	1 914	5 766	8 718	15 029	3	41	12	55	8	78	13	103
México	2 654	7 691	12 800	23 952	40	81	63	83	13	51	14	57
Michoacán	935	2 458	4 264	7 462	8	16	8	23	9	36	16	37
Morelos	494	1 252	2 263	4 270	2	17	13	34	4	19	3	21
Nayarit	555	1 665	2 428	3 801	-	1	2	15	5	21	10	15
Nuevo León	1 086	3 207	5 109	8 884	1	5	5	15	5	17	6	47
Oaxaca	357	1 041	1 981	5 379	-	8	3	42	1	25	16	85
Puebla	1 207	3 047	5 144	10 525	9	42	27	93	5	52	32	72
Querétaro	348	853	1 527	2 606	4	11	2	11	2	2	2	11
Quintana Roo	405	1 218	1 782	2 789	1	3	1	8	3	20	1	23
San Luis Potosí	937	1 987	3 620	6 059	-	6	1	29	1	10	-	29
Sinaloa	1 198	3 650	5 812	10 196	-	13	2	14	4	39	7	42
Sonora	599	2 040	2 991	5 603	-	12	3	13	-	11	1	27
Tabasco	549	1 806	2 842	5 636	-	9	7	17	2	5	1	9
Tamaulipas	1 348	5 148	7 597	14 668	8	9	14	36	4	49	11	71
Tlaxcala	487	1 061	1 922	4 246	17	19	13	8	-	2	-	4
Veracruz	1 879	4 777	9 261	13 743	17	38	28	67	17	72	25	101
Yucatán	420	1 103	2 008	3 347	1	9	3	14	4	22	3	44
Zacatecas	685	2 146	3 266	5 805	-	15	3	23	-	9	-	10
<b>TOTAL</b>	<b>28 432</b>	<b>82 016</b>	<b>133 681</b>	<b>233 503</b>	<b>138</b>	<b>564</b>	<b>299</b>	<b>1 031</b>	<b>134</b>	<b>869</b>	<b>269</b>	<b>1 318</b>

FUENTE: SINAVE/DGE/Salud 2018. Información preliminar, incluye casos probables.

**CUADRO 13.5 Casos por entidad federativa de Enfermedades No Transmisibles hasta la semana epidemiológica 8 del 2018**

ENTIDAD FEDERATIVA	Hiperplasia de Próstata CIE-10 <sup>a</sup> REV. N40			Edema Proteinuria y Transtornos Hipertensivos en el Embarazo, Parto y Puerperio CIE-10 <sup>a</sup> REV. O10-O16			Diabetes Mellitus en el Embarazo CIE-10 <sup>a</sup> REV. O24.4		
	2018		2017	2018		2017	2018		2017
	Sem.	Acum.	Acum.	Sem.	Acum.	Acum.	Sem.	Acum.	Acum.
Aguascalientes	26	220	216	24	178	365	5	27	35
Baja California	24	414	404	9	259	389	5	67	111
Baja California Sur	15	102	125	8	83	71	-	4	1
Campeche	30	196	162	5	42	64	-	6	3
Coahuila	20	149	331	29	269	295	5	44	35
Colima	16	111	119	8	48	35	2	7	2
Chiapas	64	426	219	23	243	231	3	16	14
Chihuahua	136	904	520	61	435	451	4	31	26
Ciudad de México	218	1 481	1 821	45	416	321	18	126	106
Durango	49	369	311	10	78	106	2	8	13
Guanajuato	52	437	293	45	433	323	18	98	97
Guerrero	59	308	262	24	200	190	6	18	20
Hidalgo	75	415	472	44	343	411	12	75	109
Jalisco	224	1 793	1 565	71	620	594	21	196	283
México	255	1 857	1 693	155	1 072	757	29	281	154
Michoacán	50	333	421	34	193	207	4	21	26
Morelos	35	234	334	26	146	147	8	34	29
Nayarit	23	148	171	18	133	111	5	38	11
Nuevo León	94	645	611	69	563	597	119	715	519
Oaxaca	21	233	357	11	206	432	2	10	9
Puebla	65	485	516	39	431	295	5	35	40
Querétaro	26	178	182	44	384	285	5	45	54
Quintana Roo	29	160	141	9	141	168	4	18	30
San Luis Potosí	62	332	266	35	344	372	14	82	58
Sinaloa	175	1 124	1 269	41	417	424	12	73	59
Sonora	63	447	509	48	362	409	3	43	55
Tabasco	24	308	287	33	285	381	2	10	13
Tamaulipas	60	574	664	36	398	376	1	67	44
Tlaxcala	34	192	182	13	93	100	-	7	5
Veracruz	133	1 033	1 039	52	455	473	9	77	38
Yucatán	39	315	262	27	172	318	1	13	11
Zacatecas	21	197	141	10	115	142	-	17	14
<b>TOTAL</b>	<b>2 217</b>	<b>16 120</b>	<b>15 865</b>	<b>1 106</b>	<b>9 557</b>	<b>9 840</b>	<b>324</b>	<b>2 309</b>	<b>2 024</b>

FUENTE: SINAVE/DGE/Salud 2018. Información preliminar, incluye casos probables.

**CUADRO 13.6 Casos por entidad federativa de Enfermedades No Transmisibles  
hasta la semana epidemiológica 8 del 2018**

ENTIDAD FEDERATIVA	Quemaduras CIE-10ª REV. T20-T32				Intoxicación por Monóxido de Carbono CIE-10ª REV. T58				Intoxicación por Plaguicidas CIE-10ª REV. T60			
	2018			2017	2018			2017	2018			2017
	Sem.	Acum.		Acum.	Sem.	Acum.		Acum.	Sem.	Acum.		Acum.
		M	F			M	F			M	F	
Aguascalientes	37	134	155	348	-	-	-	-	-	-	-	2
Baja California	23	381	382	833	-	1	-	5	-	6	2	5
Baja California Sur	19	75	76	158	-	-	1	1	-	3	-	4
Campeche	11	54	68	128	-	-	-	-	-	2	-	1
Coahuila	84	326	295	678	-	9	19	3	-	1	-	1
Colima	16	60	62	121	-	-	1	1	-	2	2	1
Chiapas	36	124	143	187	-	-	1	-	6	12	5	14
Chihuahua	58	271	281	620	-	4	8	61	-	5	3	7
Ciudad de México	213	721	689	1 454	-	2	1	12	-	2	-	4
Durango	43	158	137	241	-	2	3	-	2	3	1	2
Guanajuato	81	365	269	672	-	-	-	3	5	9	7	3
Guerrero	41	133	171	302	-	1	-	1	5	10	14	28
Hidalgo	40	147	119	299	-	-	1	-	2	7	8	8
Jalisco	179	725	573	1 708	-	-	-	-	14	32	22	54
México	183	801	633	1 472	-	2	4	1	1	7	4	11
Michoacán	45	219	165	342	1	-	2	-	2	7	9	29
Morelos	26	88	104	262	-	-	2	-	2	6	-	14
Nayarit	20	99	79	207	-	-	-	-	5	19	5	28
Nuevo León	164	615	568	1 322	-	21	31	2	1	6	5	2
Oaxaca	18	99	96	293	-	-	-	-	-	1	3	10
Puebla	70	253	242	672	-	13	17	6	1	3	4	9
Querétaro	50	193	205	349	-	-	-	3	-	1	4	2
Quintana Roo	40	184	144	350	-	-	-	-	-	2	-	2
San Luis Potosí	32	186	171	310	-	-	-	3	-	3	-	5
Sinaloa	62	325	258	575	-	-	-	-	1	14	6	36
Sonora	84	410	348	775	-	1	1	24	2	9	4	13
Tabasco	35	133	144	224	-	-	1	-	-	-	-	2
Tamaulipas	42	316	293	650	-	17	31	4	3	9	5	9
Tlaxcala	12	55	52	128	-	-	-	1	-	1	-	-
Veracruz	102	385	383	736	-	1	2	-	1	8	-	15
Yucatán	28	158	131	308	-	-	1	-	-	-	-	1
Zacatecas	30	108	77	224	-	-	-	-	1	2	-	2
<b>TOTAL</b>	<b>1 924</b>	<b>8 301</b>	<b>7 513</b>	<b>16 948</b>	<b>1</b>	<b>74</b>	<b>127</b>	<b>131</b>	<b>54</b>	<b>192</b>	<b>113</b>	<b>324</b>

FUENTE: SINAVE/DGE/Salud 2018. Información preliminar, incluye casos probables.

**CUADRO 13.7 Casos por entidad federativa de Enfermedades No Transmisibles  
hasta la semana epidemiológica 8 del 2018**

ENTIDAD FEDERATIVA	Intoxicación por Ponzoña de animales CIE-10ª REV. T63 X21, X27 excepto T63.2				Intoxicación por Picadura de Alacrán CIE-10ª REV. T63.2, X22				Efectos del Calor y de la Luz CIE-10ª REV. T67, X30			
	2018			2017	2018			2017	2018			2017
	Sem.	Acum.		Acum.	Sem.	Acum.		Acum.	Sem.	Acum.		Acum.
		M	F			M	F			M	F	
Aguascalientes	16	44	48	110	31	82	91	213	-	-	-	-
Baja California	3	37	25	72	-	-	1	5	-	1	1	7
Baja California Sur	4	19	8	35	-	-	2	3	-	-	-	1
Campeche	1	7	3	5	2	6	2	8	-	-	-	-
Coahuila	5	24	23	49	1	1	3	5	1	1	-	1
Colima	11	23	29	101	174	787	570	1 365	-	1	-	-
Chiapas	3	19	8	306	2	7	11	27	3	4	7	57
Chihuahua	6	34	24	56	3	10	4	7	-	1	-	-
Ciudad de México	11	15	16	70	13	20	18	54	3	5	8	7
Durango	14	34	29	83	24	127	133	714	-	-	-	-
Guanajuato	80	214	209	497	543	1 739	2 021	4 386	-	3	9	7
Guerrero	11	61	53	128	771	2 428	2 418	5 404	-	9	1	-
Hidalgo	2	10	11	42	1	6	7	20	-	-	-	-
Jalisco	68	213	205	628	744	2 603	2 466	5 906	-	2	1	1
México	12	34	43	120	151	522	551	1 156	6	10	13	18
Michoacán	31	113	101	259	436	1 411	1 387	3 059	1	2	2	5
Morelos	9	44	28	92	352	1 074	1 052	2 758	-	2	-	-
Nayarit	8	33	15	42	206	880	763	1 609	-	-	-	-
Nuevo León	3	14	18	51	-	-	-	3	3	3	8	22
Oaxaca	11	28	19	70	32	134	163	657	2	5	6	17
Puebla	9	55	58	123	136	737	597	1 865	1	-	29	10
Querétaro	21	34	61	116	50	170	159	401	-	1	2	3
Quintana Roo	7	15	8	19	1	3	4	8	-	1	-	1
San Luis Potosí	6	20	17	48	3	10	14	22	-	-	-	4
Sinaloa	31	137	85	250	103	375	449	726	-	1	-	2
Sonora	26	148	155	286	20	64	104	187	1	7	4	14
Tabasco	6	11	6	21	-	2	-	3	1	1	1	2
Tamaulipas	8	29	37	101	2	9	5	18	-	3	4	10
Tlaxcala	1	4	9	19	-	-	2	5	-	-	1	1
Veracruz	17	41	45	74	4	11	15	24	2	7	19	1
Yucatán	2	5	1	3	-	5	3	4	1	1	-	1
Zacatecas	18	51	36	96	63	177	141	347	1	1	1	10
<b>TOTAL</b>	<b>461</b>	<b>1 570</b>	<b>1 433</b>	<b>3 972</b>	<b>3 868</b>	<b>13 400</b>	<b>13 156</b>	<b>30 969</b>	<b>26</b>	<b>72</b>	<b>117</b>	<b>202</b>

FUENTE: SINAVE/DGE/Salud 2018. Información preliminar, incluye casos probables.



**CUADRO 13.8 Casos por entidad federativa de Enfermedades No Transmisibles  
hasta la semana epidemiológica 8 del 2018**

ENTIDAD FEDERATIVA	Hipotermia CIE-10ª REV. T68				Contacto Traumático con Avispas, Avispones y Abejas CIE-10ª REV. X23				Eventos Supuestamente Asociados a la Vacunación (ESAVI) CIE-10ª REV. Y58, Y59			
	2018			2017	2018			2017	2018			2017
	Sem.	Acum.		Acum.	Sem.	Acum.		Acum.	Sem.	Acum.		Acum.
		M	F			M	F			M	F	
Aguascalientes	-	-	-	-	-	11	12	24	-	-	-	13
Baja California	-	2	-	3	1	7	1	7	-	4	3	14
Baja California Sur	-	1	-	-	-	9	8	7	2	2	1	4
Campeche	-	-	-	-	3	11	6	7	1	2	1	8
Coahuila	-	1	-	1	1	5	2	16	1	1	1	6
Colima	-	-	-	-	9	42	29	23	1	2	1	2
Chiapas	-	-	-	-	1	10	14	15	-	-	1	5
Chihuahua	-	-	1	-	1	5	4	16	1	13	8	11
Ciudad de México	-	1	1	3	3	12	11	14	7	12	22	48
Durango	-	-	-	-	-	8	12	15	-	4	1	3
Guanajuato	-	-	1	-	12	37	22	90	7	8	8	9
Guerrero	-	1	-	-	3	19	13	51	1	1	3	10
Hidalgo	-	-	-	-	6	4	10	22	3	8	45	7
Jalisco	-	-	-	-	29	110	78	219	5	12	12	11
México	3	5	6	7	5	17	22	46	10	12	10	27
Michoacán	-	-	1	-	10	32	25	50	4	7	5	11
Morelos	-	-	1	-	1	12	5	43	8	7	10	14
Nayarit	-	-	-	-	11	38	14	70	-	1	2	9
Nuevo León	-	4	2	-	3	4	4	8	2	2	1	12
Oaxaca	-	-	-	3	3	15	21	31	2	4	2	7
Puebla	-	-	1	2	7	14	18	37	1	4	1	8
Querétaro	-	1	-	1	5	5	7	24	-	-	-	3
Quintana Roo	-	-	-	-	-	3	1	3	-	1	1	2
San Luis Potosí	-	-	-	-	6	18	22	31	5	5	9	10
Sinaloa	-	-	1	-	7	38	32	70	2	2	3	5
Sonora	1	1	3	7	2	19	20	36	-	-	-	5
Tabasco	-	-	-	-	-	-	2	11	2	2	1	2
Tamaulipas	-	1	2	1	16	6	20	47	2	5	3	2
Tlaxcala	-	-	1	-	-	-	4	2	3	3	2	11
Veracruz	-	1	-	1	15	23	20	37	7	6	6	12
Yucatán	-	-	-	-	2	2	8	4	3	5	9	9
Zacatecas	-	-	-	-	10	24	33	51	15	19	12	39
<b>TOTAL</b>	<b>4</b>	<b>19</b>	<b>21</b>	<b>29</b>	<b>172</b>	<b>560</b>	<b>500</b>	<b>1 127</b>	<b>95</b>	<b>154</b>	<b>184</b>	<b>339</b>

FUENTE: SINAVE/DGE/Salud 2018. Información preliminar, incluye casos probables.

**CUADRO 14. Casos por entidad federativa de Transtornos de la Nutrición hasta la semana epidemiológica 8 del 2018**

ENTIDAD FEDERATIVA	Desnutrición Severa CIE-10 <sup>a</sup> REV. E40-E43				Desnutrición Moderada CIE-10 <sup>a</sup> REV. E44.0				Desnutrición Leve CIE-10 <sup>a</sup> REV. E44.1			
	2018			2017	2018			2017	2018			2017
	Sem.	Acum.		Acum.	Sem.	Acum.		Acum.	Sem.	Acum.		Acum.
		M	F			M	F			M	F	
Aguascalientes	3	3	2	7	5	5	10	15	21	40	63	97
Baja California	1	5	5	14	2	8	11	14	20	64	80	139
Baja California Sur	-	-	1	4	-	-	-	7	14	33	54	57
Campeche	-	2	5	5	4	5	3	6	11	27	35	85
Coahuila	1	4	5	8	127	61	71	9	20	74	76	206
Colima	-	3	-	10	2	8	18	20	30	52	94	120
Chiapas	2	14	8	42	7	18	41	110	78	218	243	432
Chihuahua	3	16	31	33	3	26	33	55	43	146	194	326
Ciudad de México	3	17	24	37	12	37	42	144	100	280	309	723
Durango	2	5	5	4	4	1	7	14	27	61	63	143
Guanajuato	3	6	9	13	7	6	8	27	42	153	173	255
Guerrero	4	19	32	60	7	31	24	102	91	299	313	635
Hidalgo	2	8	9	30	9	26	26	69	92	205	295	677
Jalisco	3	24	22	42	6	46	49	75	80	309	396	662
México	5	46	32	68	46	136	158	307	206	657	798	1 397
Michoacán	-	7	9	9	8	20	14	31	50	156	176	383
Morelos	4	2	9	16	4	18	16	59	65	149	175	429
Nayarit	-	4	9	4	1	8	5	20	17	54	47	123
Nuevo León	2	5	4	30	2	10	6	18	33	81	92	136
Oaxaca	2	11	15	42	12	31	29	58	78	176	230	574
Puebla	4	19	21	64	9	45	46	342	87	317	343	983
Querétaro	-	-	3	7	2	13	3	14	15	55	64	111
Quintana Roo	1	3	2	32	1	5	2	19	21	33	42	118
San Luis Potosí	7	7	14	12	7	18	12	34	42	148	204	344
Sinaloa	5	17	10	38	4	17	18	43	55	151	178	336
Sonora	1	3	4	20	-	3	8	30	15	65	90	185
Tabasco	1	3	3	24	6	18	17	17	25	61	106	166
Tamaulipas	1	13	7	53	5	26	24	50	37	115	145	346
Tlaxcala	1	2	-	2	2	2	2	7	17	60	43	125
Veracruz	7	80	84	57	8	38	67	116	106	319	418	781
Yucatán	12	12	27	45	6	24	16	39	48	162	163	364
Zacatecas	6	21	6	25	5	17	25	39	25	76	90	227
<b>TOTAL</b>	<b>86</b>	<b>381</b>	<b>417</b>	<b>857</b>	<b>323</b>	<b>727</b>	<b>811</b>	<b>1 910</b>	<b>1 611</b>	<b>4 796</b>	<b>5 792</b>	<b>11 685</b>

FUENTE: SINAVE/DGE/Salud 2018. Información preliminar, incluye casos probables.

**CUADRO 14.1 Casos por entidad federativa de Transtornos de la Nutrición hasta la semana epidemiológica 8 del 2018**

ENTIDAD FEDERATIVA	Obesidad CIE-10ª REV. E66				Anorexia, Bulimia y Otros Transtornos Alimentarios CIE-10ª REV. F50			
	2018			2017	2018			2017
	Sem.	Acum.		Acum.	Sem.	Acum.		Acum.
		M	F			M	F	
Aguascalientes	202	515	918	1 452	-	1	7	5
Baja California	364	1 536	2 608	5 866	-	1	8	20
Baja California Sur	118	310	502	1 150	-	-	1	3
Campeche	136	355	554	1 289	-	-	1	1
Coahuila	195	465	833	2 521	-	1	2	13
Colima	121	345	552	1 006	-	-	2	12
Chiapas	324	739	1 502	1 985	-	-	3	9
Chihuahua	692	1 557	3 046	3 709	2	4	8	6
Ciudad de México	1 457	4 065	6 412	9 696	7	5	11	16
Durango	161	497	848	1 310	-	2	7	2
Guanajuato	380	995	1 620	2 058	1	3	11	9
Guerrero	290	691	1 272	2 236	1	3	4	7
Hidalgo	352	979	1 633	2 675	1	1	12	4
Jalisco	1 158	2 858	4 789	7 683	3	11	28	52
México	1 318	3 600	6 256	9 237	5	10	29	26
Michoacán	531	1 256	2 244	2 983	4	2	6	3
Morelos	270	452	941	1 549	2	3	5	3
Nayarit	222	526	919	1 649	-	-	3	4
Nuevo León	772	1 774	3 135	4 503	4	4	12	21
Oaxaca	223	631	956	2 289	-	2	4	3
Puebla	436	1 194	1 905	3 674	3	2	10	10
Querétaro	376	687	1 158	1 798	1	1	4	6
Quintana Roo	311	745	1 146	2 097	-	2	1	7
San Luis Potosí	612	1 486	2 492	4 570	-	1	6	7
Sinaloa	503	1 467	2 598	3 894	6	6	19	13
Sonora	544	1 290	2 744	3 270	2	5	17	11
Tabasco	163	499	777	1 377	-	2	6	8
Tamaulipas	302	1 300	2 182	4 742	-	4	16	23
Tlaxcala	186	442	643	793	-	3	7	3
Veracruz	820	2 036	3 466	4 984	4	18	31	35
Yucatán	526	1 534	2 517	3 035	-	-	2	9
Zacatecas	161	382	627	1 259	-	1	1	3
<b>TOTAL</b>	<b>14 226</b>	<b>37 208</b>	<b>63 795</b>	<b>102 339</b>	<b>46</b>	<b>98</b>	<b>284</b>	<b>354</b>

FUENTE: SINAVE/DGE/Salud 2018. Información preliminar, incluye casos probables.

**CUADRO 15. Casos por entidad federativa de Displasias y Neoplasias hasta la semana epidemiológica 8 del 2018**

ENTIDAD FEDERATIVA	Tumor Maligno de la Mama CIE-10 <sup>a</sup> REV. C50				Tumor Maligno del Cuello del Útero CIE-10 <sup>a</sup> REV. C53		
	2018			2017	2018		2017
	Sem.	Acum.		Acum.	Sem.	Acum.	Acum.
		M	F				
Aguascalientes	1	-	8	20	-	3	4
Baja California	13	-	72	80	-	3	21
Baja California Sur	1	-	8	19	-	1	1
Campeche	2	1	21	14	-	5	4
Coahuila	8	-	41	47	-	12	17
Colima	4	-	42	30	1	14	8
Chiapas	1	1	11	14	-	2	10
Chihuahua	11	1	70	64	3	24	20
Ciudad de México	8	3	103	170	2	20	9
Durango	3	-	21	29	1	3	8
Guanajuato	4	-	41	34	-	9	14
Guerrero	2	-	13	8	-	4	4
Hidalgo	1	1	9	21	-	4	4
Jalisco	21	1	178	39	4	51	8
México	15	-	121	125	5	32	28
Michoacán	18	-	36	42	5	19	9
Morelos	6	-	44	19	-	1	5
Nayarit	1	-	11	16	-	1	3
Nuevo León	10	1	94	74	-	6	14
Oaxaca	4	-	54	74	2	19	47
Puebla	1	-	15	17	-	6	6
Querétaro	8	-	41	40	-	7	2
Quintana Roo	5	-	21	19	1	3	5
San Luis Potosí	3	-	18	21	-	2	6
Sinaloa	1	-	28	39	3	22	12
Sonora	3	1	14	52	-	8	37
Tabasco	-	-	2	12	-	3	3
Tamaulipas	3	-	56	64	1	19	12
Tlaxcala	2	-	14	8	-	2	3
Veracruz	25	-	124	154	3	17	43
Yucatán	3	-	46	37	3	17	12
Zacatecas	2	-	20	17	-	1	-
<b>TOTAL</b>	<b>190</b>	<b>10</b>	<b>1 397</b>	<b>1 419</b>	<b>34</b>	<b>340</b>	<b>379</b>

FUENTE: SINAVE/DGE/Salud 2018. Información preliminar, incluye casos probables.

**CUADRO 15.1 Casos por entidad federativa de Displasias y Neoplasias hasta la semana epidemiológica 8 del 2018**

ENTIDAD FEDERATIVA	Displasia Cervical Leve y Moderada CIE-10 <sup>a</sup> REV. N87.0-N87.1			Displasia Cervical Severa y CaCu <i>In Situ</i> CIE-10 <sup>a</sup> REV. N87.2, D06		
	2018		2017	2018		2017
	Sem.	Acum.	Acum.	Sem.	Acum.	Acum.
Aguascalientes	4	15	12	-	4	3
Baja California	12	63	71	9	28	52
Baja California Sur	11	47	32	-	2	-
Campeche	1	11	11	-	5	-
Coahuila	6	26	54	-	4	11
Colima	2	24	15	1	8	4
Chiapas	1	15	41	1	4	9
Chihuahua	9	84	203	3	22	15
Ciudad de México	129	743	717	7	41	37
Durango	10	65	187	2	4	19
Guanajuato	23	97	139	7	17	18
Guerrero	17	162	152	1	13	8
Hidalgo	13	95	145	3	12	19
Jalisco	45	306	495	9	71	13
México	57	240	290	7	21	16
Michoacán	39	190	244	5	15	8
Morelos	2	7	7	-	3	1
Nayarit	2	42	154	5	24	18
Nuevo León	8	96	151	3	12	35
Oaxaca	17	104	214	1	8	30
Puebla	34	127	152	1	9	36
Querétaro	8	94	159	-	4	9
Quintana Roo	5	84	60	1	9	13
San Luis Potosí	9	126	107	3	12	6
Sinaloa	12	112	193	1	30	25
Sonora	16	158	315	2	25	52
Tabasco	6	46	64	-	3	6
Tamaulipas	5	97	96	4	22	19
Tlaxcala	8	31	22	-	2	-
Veracruz	18	260	384	3	38	54
Yucatán	-	33	27	-	4	2
Zacatecas	6	26	42	1	2	2
<b>TOTAL</b>	<b>535</b>	<b>3 626</b>	<b>4 955</b>	<b>80</b>	<b>478</b>	<b>540</b>

FUENTE: SINAVE/DGE/Salud 2018. Información preliminar, incluye casos probables.

**CUADRO 16. Casos por entidad federativa de Defectos al Nacimiento hasta la semana epidemiológica 8 del 2018**

ENTIDAD FEDERATIVA	Anencefalia CIE-10ª REV. Q00				Encefalocele CIE-10ª REV. Q01				Microcefalia CIE-10ª REV. Q02			
	2018			2017	2018			2017	2018			2017
	Sem.	Acum.		Acum.	Sem.	Acum.		Acum.	Sem.	Acum.		Acum.
		M	F			M	F			M	F	
Aguascalientes	-	-	-	-	-	-	-	-	-	-	-	-
Baja California	-	1	2	4	-	-	-	-	-	-	-	1
Baja California Sur	-	-	-	1	-	-	-	-	-	-	-	-
Campeche	-	1	-	-	-	-	1	-	-	-	-	2
Coahuila	-	-	-	1	-	1	-	-	-	-	-	1
Colima	-	-	-	-	-	-	-	-	-	-	1	2
Chiapas	-	-	2	1	-	-	-	1	-	-	-	12
Chihuahua	-	-	1	1	-	-	1	1	-	-	-	1
Ciudad de México	-	-	1	-	-	-	-	-	-	-	-	4
Durango	-	-	-	-	-	2	1	-	-	-	-	-
Guanajuato	-	1	-	1	-	-	-	-	-	-	-	2
Guerrero	-	-	1	-	-	2	-	1	-	-	-	9
Hidalgo	-	3	-	1	-	-	-	-	-	-	-	-
Jalisco	-	-	-	3	-	-	-	-	-	-	2	3
México	-	1	1	2	1	1	-	1	-	-	-	1
Michoacán	-	-	-	1	-	-	-	1	-	-	-	-
Morelos	-	1	1	-	-	-	-	-	-	-	-	2
Nayarit	-	-	-	-	-	-	-	-	-	-	1	-
Nuevo León	-	1	-	3	-	1	1	3	1	2	1	2
Oaxaca	-	-	-	4	-	-	-	-	-	-	-	6
Puebla	-	1	-	1	-	-	1	-	-	1	-	-
Querétaro	-	-	-	-	-	-	-	-	-	-	-	-
Quintana Roo	-	-	-	-	-	2	-	-	-	-	-	1
San Luis Potosí	-	-	-	1	-	-	-	-	-	-	-	-
Sinaloa	-	-	2	-	-	-	-	-	-	-	2	-
Sonora	-	-	-	1	-	-	-	-	-	-	-	1
Tabasco	-	-	-	1	-	-	-	-	-	1	-	-
Tamaulipas	1	1	-	-	-	-	-	-	1	-	2	-
Tlaxcala	-	-	-	-	-	-	1	1	-	-	-	-
Veracruz	-	-	-	2	-	-	-	4	-	1	-	6
Yucatán	-	-	-	-	-	-	-	-	-	2	1	2
Zacatecas	-	-	-	-	-	-	-	-	-	-	-	-
<b>TOTAL</b>	<b>1</b>	<b>11</b>	<b>11</b>	<b>29</b>	<b>1</b>	<b>9</b>	<b>6</b>	<b>13</b>	<b>2</b>	<b>7</b>	<b>10</b>	<b>58</b>

FUENTE: SINAVE/DGE/Salud 2018. Información preliminar, incluye casos probables.

**CUADRO 16.1 Casos por entidad federativa de Defectos al Nacimiento  
hasta la semana epidemiológica 8 del 2018**

ENTIDAD FEDERATIVA	Espina Bífida CIE-10 <sup>a</sup> REV. Q05				Labio y Paladar Hendido CIE-10 <sup>a</sup> REV. Q35-Q37			
	2018			2017	2018			2017
	Sem.	Acum.		Acum.	Sem.	Acum.		Acum.
		M	F			M	F	
Aguascalientes	-	-	1	-	-	-	1	1
Baja California	-	-	1	4	-	-	2	7
Baja California Sur	-	-	-	-	-	-	-	1
Campeche	-	-	-	2	-	-	1	2
Coahuila	-	-	-	-	-	-	-	6
Colima	-	-	-	-	-	2	-	3
Chiapas	-	1	-	3	2	5	4	1
Chihuahua	-	1	3	-	2	8	-	2
Ciudad de México	1	2	-	3	-	7	1	3
Durango	-	-	-	-	-	-	-	-
Guanajuato	-	1	-	2	-	7	2	8
Guerrero	-	-	-	3	-	2	1	3
Hidalgo	-	-	-	1	-	3	1	15
Jalisco	-	-	-	2	1	3	3	2
México	-	-	1	-	2	9	5	9
Michoacán	-	-	1	1	-	4	-	3
Morelos	-	-	-	3	-	4	7	7
Nayarit	-	-	-	-	-	1	-	2
Nuevo León	-	-	1	2	-	-	2	12
Oaxaca	-	-	-	2	-	-	1	3
Puebla	-	5	1	1	1	2	-	4
Querétaro	-	1	-	-	-	1	1	4
Quintana Roo	-	-	1	1	-	-	-	-
San Luis Potosí	-	-	-	-	-	1	1	3
Sinaloa	-	-	-	1	-	2	1	5
Sonora	-	-	-	4	-	1	1	1
Tabasco	-	-	-	1	-	1	3	-
Tamaulipas	-	1	-	1	1	5	2	4
Tlaxcala	-	-	-	2	-	-	-	2
Veracruz	-	3	1	3	-	2	1	4
Yucatán	-	2	-	4	-	1	-	-
Zacatecas	-	-	-	1	-	2	-	-
<b>TOTAL</b>	<b>1</b>	<b>17</b>	<b>11</b>	<b>47</b>	<b>9</b>	<b>73</b>	<b>41</b>	<b>117</b>

FUENTE: SINAVE/DGE/Salud 2018. Información preliminar, incluye casos probables.

**CUADRO 17. Casos por entidad federativa de Enfermedades Neurológicas y de Salud hasta la semana epidemiológica 8 del 2018**

ENTIDAD FEDERATIVA	Depresión CIE-10ª REV. F32				Enfermedad de Parkinson CIE-10ª REV. G20				Enfermedad de Alzheimer CIE-10ª REV. G30			
	2018			2017	2018			2017	2018			2017
	Sem.	Acum.		Acum.	Sem.	Acum.		Acum.	Sem.	Acum.		Acum.
		M	F			M	F			M	F	
Aguascalientes	56	127	304	458	3	7	4	14	1	-	5	4
Baja California	72	173	491	497	-	13	10	30	1	3	8	18
Baja California Sur	13	26	135	132	1	3	2	8	2	1	2	3
Campeche	28	68	186	187	-	6	3	14	1	2	4	3
Coahuila	22	34	120	209	-	7	4	52	-	2	3	11
Colima	37	59	160	219	1	6	13	23	1	4	4	4
Chiapas	44	66	164	331	6	19	11	16	2	2	5	2
Chihuahua	193	405	1 029	1 410	9	36	46	78	3	12	16	26
Ciudad de México	324	675	1 739	2 733	9	43	30	59	3	12	11	15
Durango	101	172	521	770	2	18	18	30	-	4	6	5
Guanajuato	77	92	375	389	2	13	9	25	2	3	5	18
Guerrero	46	56	162	264	1	6	6	33	-	2	1	8
Hidalgo	45	73	256	414	3	13	10	17	-	2	5	13
Jalisco	213	427	1 178	1 566	18	62	76	139	4	31	12	44
México	199	376	984	1 359	11	32	31	84	1	7	7	18
Michoacán	92	172	418	649	3	20	21	34	-	3	7	11
Morelos	42	58	197	365	4	19	19	23	5	4	9	8
Nayarit	39	85	214	247	2	15	14	9	4	9	14	12
Nuevo León	58	134	341	572	7	26	19	52	6	10	20	19
Oaxaca	25	36	113	290	2	7	9	31	-	4	4	20
Puebla	42	77	232	416	5	23	17	36	1	7	6	6
Querétaro	10	16	82	117	2	2	1	15	-	3	3	5
Quintana Roo	20	31	95	202	1	6	3	10	-	3	-	1
San Luis Potosí	78	126	375	537	3	19	20	40	1	2	2	8
Sinaloa	90	214	617	893	11	39	39	89	6	16	26	49
Sonora	41	56	237	424	2	22	18	42	-	3	8	35
Tabasco	32	52	195	283	6	14	5	26	1	2	3	3
Tamaulipas	115	255	715	864	7	34	22	41	2	15	14	34
Tlaxcala	15	13	85	107	2	5	6	18	-	-	1	12
Veracruz	158	207	699	916	12	50	61	128	2	9	17	32
Yucatán	43	52	203	310	4	13	7	14	-	2	2	14
Zacatecas	25	50	143	224	1	3	3	10	-	-	1	1
<b>TOTAL</b>	<b>2 395</b>	<b>4 463</b>	<b>12 765</b>	<b>18 354</b>	<b>140</b>	<b>601</b>	<b>557</b>	<b>1 240</b>	<b>49</b>	<b>179</b>	<b>231</b>	<b>462</b>

FUENTE: SINAVE/DGE/Salud 2018. Información preliminar, incluye casos probables.



**CUADRO 18. Casos por entidad federativa de Accidentes hasta la semana epidemiológica 8 del 2018**

ENTIDAD FEDERATIVA	Peatón Lesionado en Accidente de Transporte CIE-10ª REV. V01-V09				Accidente de Transporte en Vehículos con Motor CIE-10ª REV. V20-V29, V40-V79			
	2018			2017	2018			2017
	Sem.	Acum.		Acum.	Sem.	Acum.		Acum.
	M	F			M	F		
Aguascalientes	8	67	30	86	69	292	254	610
Baja California	-	3	1	31	21	65	56	138
Baja California Sur	3	15	3	21	24	75	43	94
Campeche	2	5	1	3	25	127	56	184
Coahuila	3	32	13	52	153	457	529	817
Colima	1	11	8	12	30	95	70	162
Chiapas	5	32	28	49	23	146	64	198
Chihuahua	2	26	14	98	64	353	491	509
Ciudad de México	150	576	589	781	231	906	784	1 432
Durango	10	11	6	5	23	93	48	94
Guanajuato	6	95	46	128	160	685	371	1 004
Guerrero	1	3	14	18	21	82	62	126
Hidalgo	1	6	5	53	23	119	76	293
Jalisco	5	84	45	152	171	810	488	1 538
México	24	106	75	154	122	504	359	817
Michoacán	7	29	18	54	71	401	167	499
Morelos	1	4	1	10	2	15	6	81
Nayarit	13	48	40	54	45	201	139	304
Nuevo León	7	50	23	385	65	302	248	948
Oaxaca	1	17	13	34	8	44	19	158
Puebla	114	391	411	101	127	518	514	1 135
Querétaro	6	8	9	60	160	540	563	323
Quintana Roo	5	26	19	27	21	90	55	177
San Luis Potosí	3	14	6	60	127	449	395	919
Sinaloa	28	44	39	164	57	562	385	1 011
Sonora	9	55	19	96	138	421	515	1 076
Tabasco	4	12	20	41	47	229	187	1 145
Tamaulipas	30	76	79	190	143	547	627	768
Tlaxcala	1	22	12	43	10	38	14	26
Veracruz	7	30	26	73	61	287	134	387
Yucatán	2	20	24	5	17	61	19	109
Zacatecas	1	21	7	37	64	283	113	288
<b>TOTAL</b>	<b>460</b>	<b>1 939</b>	<b>1 644</b>	<b>3 077</b>	<b>2 323</b>	<b>9 797</b>	<b>7 851</b>	<b>17 370</b>

FUENTE: SINAVE/DGE/Salud 2018. Información preliminar, incluye casos probables.

**CUADRO 18.1 Casos por entidad federativa de Accidentes  
hasta la semana epidemiológica 8 del 2018**

ENTIDAD FEDERATIVA	Mordeduras por Perro CIE-10ª REV. W54				Mordeduras por Otros Mamíferos CIE-10ª REV. W55				Mordeduras por Serpiente CIE-10ª REV. X20			
	2018			2017	2018			2017	2018			2017
	Sem.	Acum.		Acum.	Sem.	Acum.		Acum.	Sem.	Acum.		Acum.
		M	F			M	F			M	F	
Aguascalientes	18	79	57	150	2	6	11	25	1	1	-	-
Baja California	32	164	119	308	-	7	7	19	-	-	5	1
Baja California Sur	7	37	28	96	2	2	4	6	1	3	-	-
Campeche	17	62	56	122	1	4	2	17	-	4	3	7
Coahuila	60	227	179	437	2	5	6	14	3	-	3	-
Colima	7	64	31	85	2	3	4	9	-	1	-	1
Chiapas	51	163	146	269	2	8	14	26	3	14	4	31
Chihuahua	39	186	156	429	5	7	11	40	1	2	-	-
Ciudad de México	313	1 191	1 009	2 139	20	84	94	194	-	1	-	2
Durango	40	183	126	469	2	31	26	24	-	2	-	1
Guanajuato	91	352	249	695	3	12	15	37	1	4	1	7
Guerrero	58	187	197	408	6	12	23	43	1	6	4	13
Hidalgo	87	281	224	522	2	15	11	29	3	7	2	24
Jalisco	130	575	380	1 118	15	40	42	77	1	4	2	9
México	391	1 435	1 227	2 471	20	54	78	133	-	3	7	11
Michoacán	72	269	189	487	6	16	21	49	-	3	1	5
Morelos	29	116	103	259	2	11	9	20	-	2	-	1
Nayarit	20	89	79	144	2	11	13	17	-	-	-	1
Nuevo León	88	319	255	838	3	17	21	36	2	1	2	2
Oaxaca	71	196	216	508	3	7	12	39	1	6	5	31
Puebla	127	418	407	935	5	36	23	56	2	18	6	20
Querétaro	34	116	127	239	2	4	5	17	-	1	1	10
Quintana Roo	41	138	122	273	3	8	11	26	6	9	8	16
San Luis Potosí	95	279	263	561	13	30	18	56	6	17	5	8
Sinaloa	37	162	131	284	2	12	9	20	-	2	2	4
Sonora	58	265	240	535	9	37	27	49	-	2	2	3
Tabasco	21	72	62	133	2	7	7	11	5	13	12	20
Tamaulipas	78	330	264	516	6	20	78	37	2	10	2	10
Tlaxcala	22	60	63	137	-	1	-	6	-	1	-	3
Veracruz	172	453	455	897	18	53	37	85	19	38	11	39
Yucatán	67	257	238	468	9	37	43	45	6	6	5	10
Zacatecas	33	87	79	158	2	3	10	18	-	2	-	3
<b>TOTAL</b>	<b>2 406</b>	<b>8 812</b>	<b>7 477</b>	<b>17 090</b>	<b>171</b>	<b>600</b>	<b>692</b>	<b>1 280</b>	<b>64</b>	<b>183</b>	<b>93</b>	<b>293</b>

FUENTE: SINAVE/DGE/Salud 2018. Información preliminar, incluye casos probables.

**CUADRO 18.2 Casos por entidad federativa de Accidentes hasta la semana epidemiológica 8 del 2018**

ENTIDAD FEDERATIVA	Violencia Intrafamiliar CIE-10ª REV. Y07.0-Y07.2				Herida por Arma de Fuego y Punzocortante CIE-10ª REV. W32-W34			
	2018			2017	2018			2017
	Sem.	Acum.		Acum.	Sem.	Acum.		Acum.
		M	F			M	F	
Aguascalientes	2	3	12	41	12	41	14	81
Baja California	9	1	58	62	15	56	16	27
Baja California Sur	4	7	13	30	1	40	8	40
Campeche	14	10	83	308	10	71	19	108
Coahuila	21	1	67	64	14	46	17	64
Colima	5	4	20	41	6	59	8	60
Chiapas	25	12	76	165	79	502	200	630
Chihuahua	85	237	494	830	8	58	17	111
Ciudad de México	50	36	218	212	133	819	240	807
Durango	2	-	57	87	4	38	5	21
Guanajuato	155	15	949	673	62	445	94	318
Guerrero	165	17	632	974	9	116	37	292
Hidalgo	80	67	389	677	35	184	90	237
Jalisco	71	42	273	524	34	167	35	225
México	89	38	505	462	63	203	76	263
Michoacán	21	10	115	282	48	358	109	377
Morelos	28	3	149	134	7	22	8	62
Nayarit	28	26	183	310	22	198	75	253
Nuevo León	78	10	297	264	18	83	9	127
Oaxaca	2	2	8	74	70	303	132	575
Puebla	50	11	212	113	44	270	75	259
Querétaro	173	99	826	1 446	19	86	21	92
Quintana Roo	36	6	308	346	15	56	17	74
San Luis Potosí	11	1	81	94	31	184	60	153
Sinaloa	38	1	102	72	26	87	24	147
Sonora	14	8	62	111	24	151	46	167
Tabasco	27	10	111	142	9	67	13	111
Tamaulipas	123	22	806	359	35	134	55	182
Tlaxcala	8	2	60	51	2	13	1	25
Veracruz	44	31	450	545	75	359	104	450
Yucatán	20	5	137	249	5	14	10	44
Zacatecas	10	1	61	143	16	110	31	120
<b>TOTAL</b>	<b>1 488</b>	<b>738</b>	<b>7 814</b>	<b>9 885</b>	<b>951</b>	<b>5 340</b>	<b>1 666</b>	<b>6 502</b>

FUENTE: SINAVE/DGE/Salud 2018. Información preliminar, incluye casos probables.

# DIRECTORIO

## CONSEJO EDITORIAL SECRETARÍA DE SALUD

Dr. Cuitláhuac Ruiz Matus  
Director General de Epidemiología

### IMSS

Dra. Concepción Grajales Muñiz  
Jefa de la División de Vigilancia  
Epidemiológica de Enfermedades Transmisibles

### ISSSTE

Dr. Carlos Rafael Salazar Lozano  
Subdirector de Prevención  
y Protección a la Salud

### IMSS-PROSPERA

Dr. Gabriel Padrón Segura  
Coordinador de Atención Integral a la Salud

### SECRETARÍA DE LA DEFENSA NACIONAL

Gral. de Brigada M.C. José Luis Ojeda Delgado  
Director General de Sanidad

### SECRETARÍA DE MARINA SEMAR

Capitán de Navío SSNMC. Dermatólogo. Luis Alberto Bonilla Arcaute  
Director Adjunto de Sanidad Naval

### PEMEX

Dr. Marco Antonio Navarrete Prida  
Subdirector de Servicios de Salud

### DIF

Dra. Adriana Rico García  
Directora General Adjunta de Estancias Infantiles

### COMISIÓN NACIONAL PARA EL DESARROLLO DE LOS PUEBLOS INDÍGENAS-CDI

Lic. Miguel Ángel Sánchez Medina  
Director General de Asuntos Interinstitucionales

### EDITORES

Dr. Cuitláhuac Ruiz Matus  
Dra. María Eugenia Jiménez Corona  
Dr. José Alberto Díaz Quiñónez

### COEDITORES

Dr. Arturo Revuelta Herrera, Biól. José Cruz Rodríguez Martínez,  
Dr. Javier Montiel Perdomo, Dra. María del Rocío Sánchez Díaz, Biól. Irma López Martínez.

### INTEGRACIÓN DE INFORMACIÓN

M. en C. Mauricio Salcedo Ubilla, Dra. Rosaura Gutiérrez Vargas, Ing. Carlos Escondrillas Maya, Dra. Kathia Guadalupe Rodríguez González, C. Silvia Nava Ruiz, C. Graciela Guillén Domínguez, Dr. Eduardo D. Barrón López, C.D. María del Carmen Ojeda Luna, M.V.Z. María Isabel Martínez Moreno, Dr. Luis Gustavo Zárate Sánchez, Dra. Lenny Beatriz Navarrete Martínez, MSP. Ana Lucía de la Garza Barroso.

### RESPONSABLES DE LA PUBLICACIÓN EN LA WEB

Ing. J. Héctor Paredes Martínez, Ing. Angel S. Díaz Sánchez, Ing. Mary Ezbeidy Carmelinda Ochoa García.

### COORDINACIÓN GENERAL DEL “BOLETÍN EPIDEMIOLÓGICO”

Dra. Rosaura Gutiérrez Vargas

Para mayor información sobre el contenido de este Boletín Comunicarse a los teléfonos:  
5337 - 1648 / Fax: 5337 - 1711 / Lada sin costo; 01 (800) 00 - 44800 / Email: boletín@dgepi.salud.gob.mx