SFP

SECRETARÍA DE
LA FUNCIÓN PÚBLICA

Confronta del Programa para el Mejoramiento de la Producción y Productividad Indígena (PROIN) 2015

Comisión Nacional para el Desarrollo de los Pueblos Indígenas

Sistema Integral de Información de Padrones de Programas Gubernamentales (SIIPP-G)

Diciembre de 2016

SUBSECRETARÍA DE CONTROL Y AUDITORÍA DE LA GESTIÓN PÚBLICA

Unidad de Control y Evaluación de la Gestión Pública

Contenido

Introducción.....3

Características de los padrones.....4

Resultados de la confronta.....5

Introducción

La Unidad de Control y Evaluación de la Gestión Pública (UCEGP) de la Secretaría de la Función Pública (SFP), conforme a sus atribuciones, administra y opera el Sistema Integral de Información de Padrones de Programas Gubernamentales (SIIPP-G), herramienta que consolida en una base de datos la información de los beneficiarios de programas a cargo del Gobierno Federal, propiciando el eficiente ejercicio de los recursos públicos, la transparencia en la entrega, manejo, operación y control de servicios, subsidios y transferencias otorgados con recursos públicos federales[1].

En este contexto, y en atención a la solicitud que mediante oficio número CGFPPI/DOPMI/2016/OF/029 realizó la Comisión Nacional para el Desarrollo de los Pueblos Indígenas (CDI), se llevó a cabo una confronta entre el S249 Programa para el Mejoramiento de la Producción y Productividad Indígena (PROIN) y el programa U005 Seguro Popular, con información correspondiente al ejercicio fiscal 2015.

[1] Artículo 25 fracción V ter., del Reglamento Interior de la Secretaría de la Función Pública. Última reforma publicada en el Diario Oficial de la Federación (DOF) el 20 de octubre de 2015.

Características de los padrones

En el cuadro siguiente se muestran las características generales de los padrones de ambos programas: total de beneficiarios apoyados en el ejercicio 2015 (incluyendo si son personas físicas o morales); monto de los apoyos económicos otorgados; así como los municipios con el mayor número de beneficiarios.

Cuadro 1. Características de los beneficiarios del PROIN y Seguro Popular, 2015

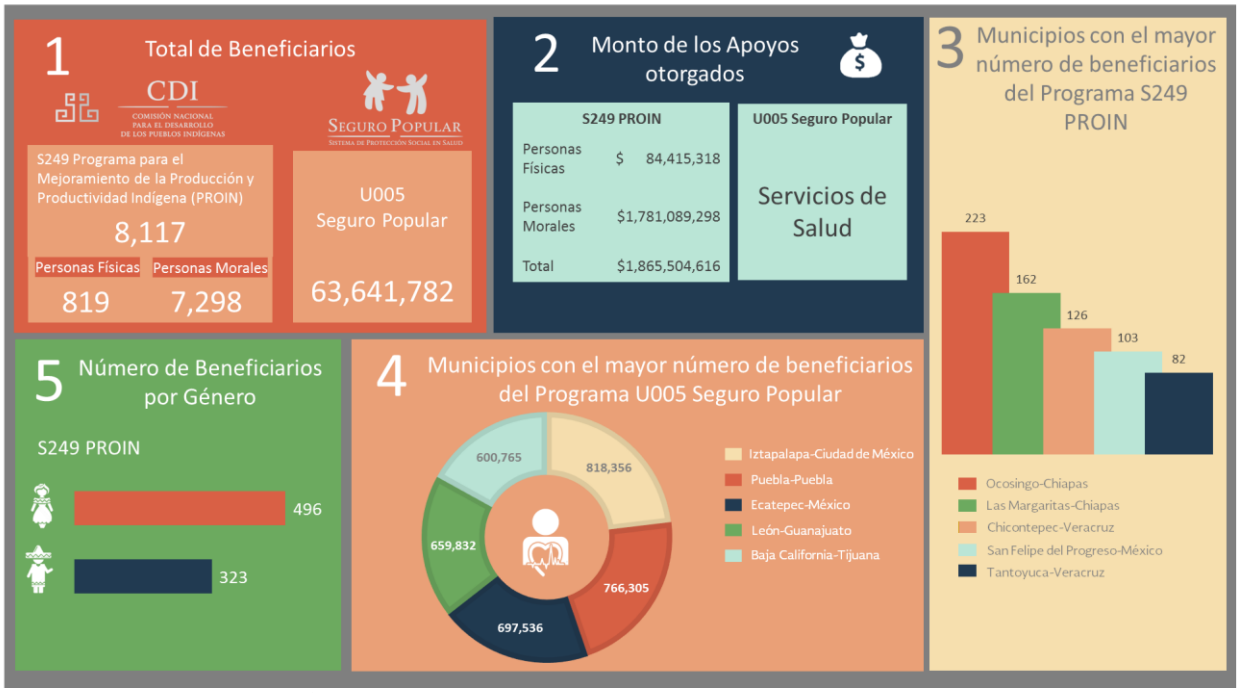

Fuente: *SFP, SIIPP-G. Información correspondiente al ejercicio fiscal 2015. Consulta realizada el 22 de noviembre de 2016*

Resultados de la confronta

En total se identificaron 510 beneficiarios concurrentes entre ambos programas, lo que representa el 62.2% del padrón de beneficiarios (personas físicas) del PROIN. De éstos, el 81% corresponde a asegurados titulares en el Seguro Popular. En el cuadro siguiente se muestran algunas estadísticas de los beneficiarios concurrentes.

Cuadro 2. Resultados de la confronta entre el PROIN y el Seguro Popular, 2015.

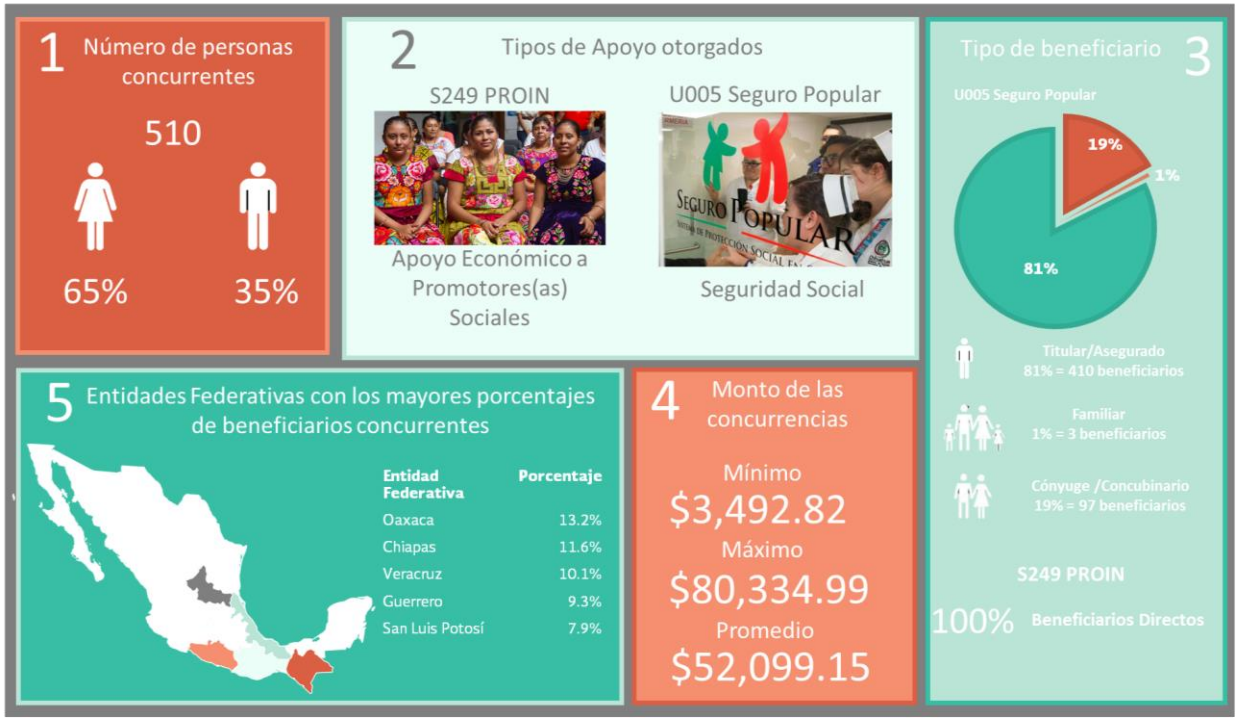

Fuente: *SFP, SIIPP-G. Información correspondiente al ejercicio fiscal 2015. Consulta realizada el 22 de noviembre de 2016.*

El detalle de las concurrencias se entrega en el archivo de Excel anexo a este documento.

Subsecretaría de Control y Auditoría de la Gestión Pública

Unidad de Control y Evaluación de la Gestión Pública

http://www.gob.mx/sfp