

# Programa de Vigilancia Epidemiológica Fitosanitaria en el Estado de Nayarit

Recurso autorizado \$ 4,422,524.00

## Informe de Estrategias Operativas 2017

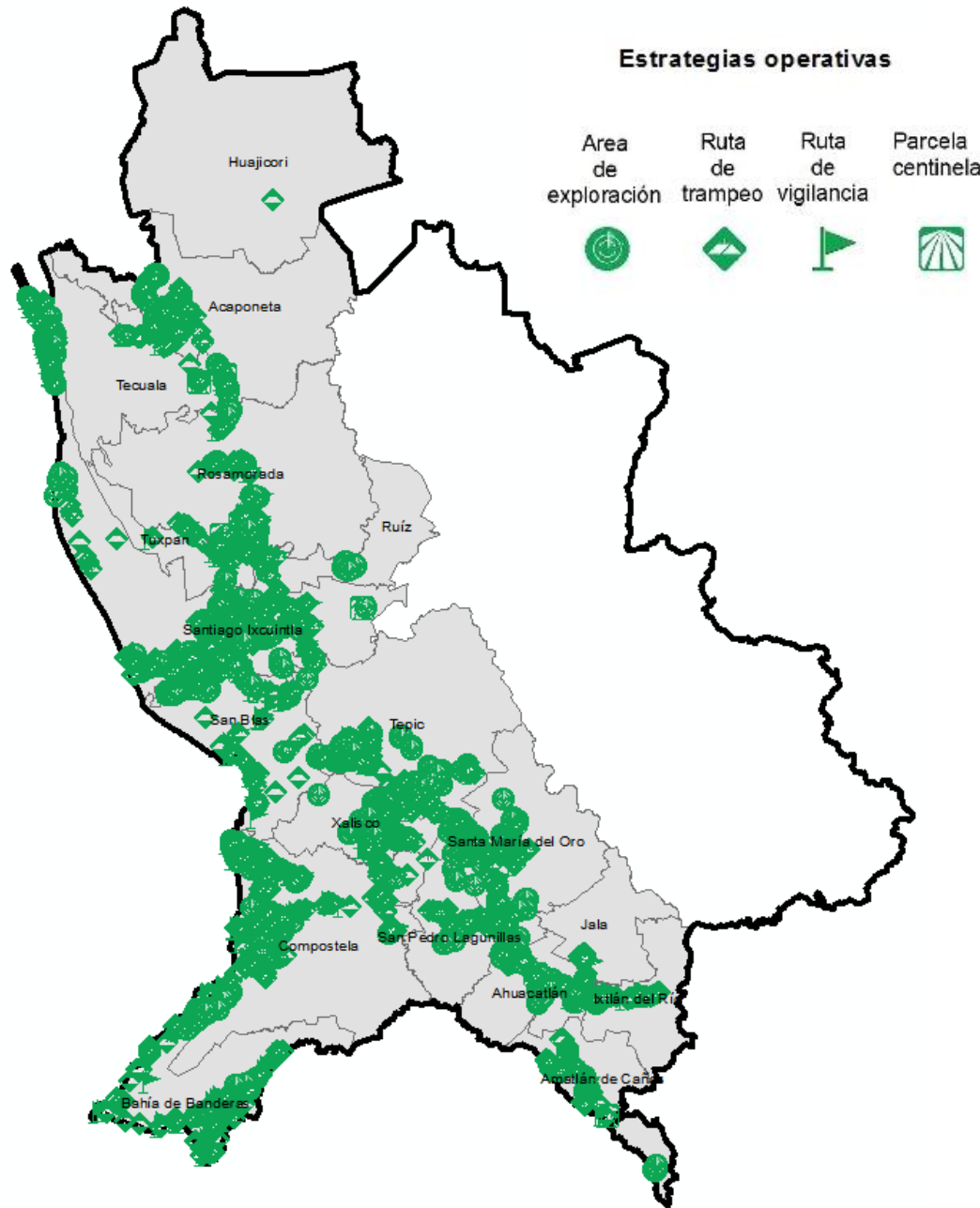

Avance de **2017**  
Estrategias Operativas

Al mes de diciembre se cumplió el siguiente avance de estrategias operativas del Programa.

| Ruta de trampeo (revisiones) |                   |                  |
|------------------------------|-------------------|------------------|
| Meta anual                   | Programado al mes | Realizado al mes |
| 27,470                       | 27,470            | 27,638           |
|                              |                   | <b>100.61%</b>   |

de la meta anual

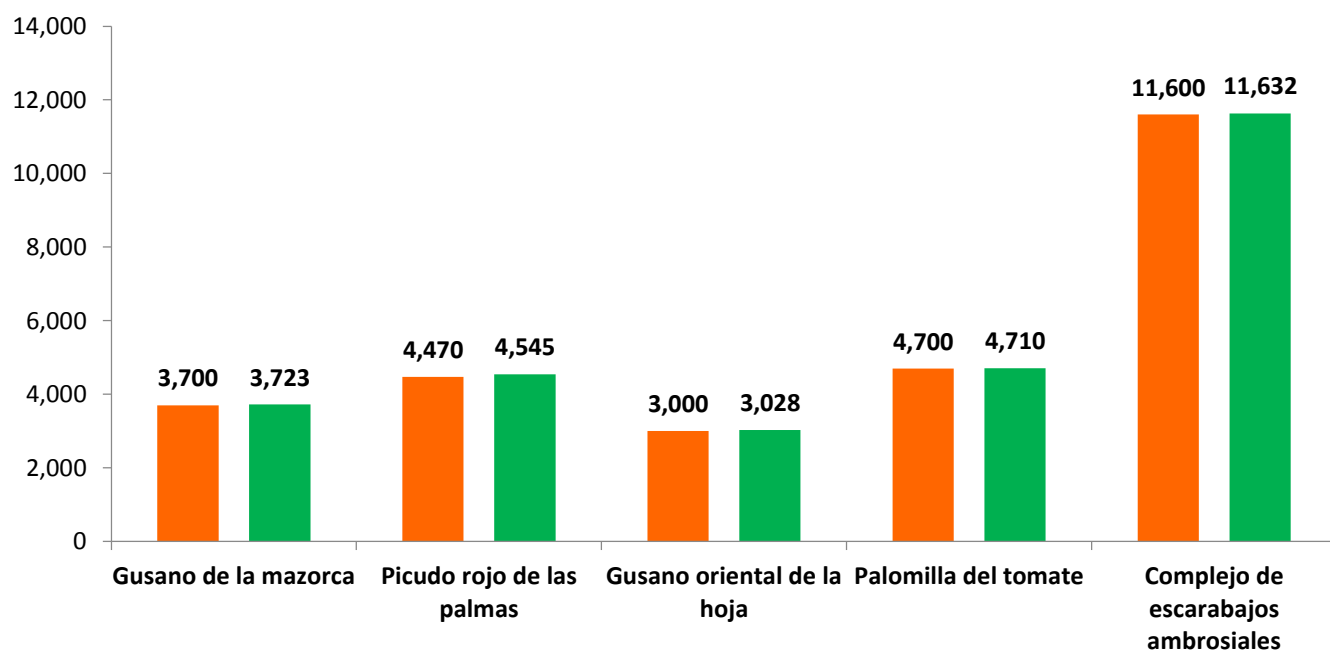

**Gusano de la mazorca (GM)**  
*(Helicoverpa armigera)*  
\$ 530,278.00

**Complejo de escarabajos ambrosiales (CEA)**  
Escarabajo barrenador polífago  
Escarabajo ambrosia del laurel rojo  
\$ 616,030.00

**Gusano oriental de la hoja (GOH)**  
*(Spodoptera litura)*  
\$ 495,782.00

**Quemadura de la hoja (QH)**  
*(Xylella fastidiosa)*  
\$ 548,618.00

**Plagas reglamentadas del plátano (PRPL)**  
\$ 414,745.00

**Plagas reglamentadas de los cítricos (PRC)**  
\$ 433,140.00

**Pudrición del cogollo (PC)**  
*(Phytophthora palmivora)*  
\$ 98,700.00

**Fusariosis de la piña (FP)**  
*(Fusarium guttiforme)*  
\$ 62,920.00

**Picudo rojo de las palmas (PRP)**  
*(Rynchophorus ferrugineus)*  
\$ 434,642.00

**Palomilla del tomate (PT)**  
*(Tuta absoluta)*  
\$ 523,488.00

Vigilancia pasiva (VP) y gasto administrativo \$ 264,181.00

### Informe de Estrategias Operativas

### Programa de Vigilancia Epidemiológica Fitosanitaria en el estado de Nayarit



#### Rutas de vigilancia (revisiones)

| Meta anual | Programado al mes | Realizado al mes |
|------------|-------------------|------------------|
| 4,930      | 4,930             | 4,972            |

**100.85%** de la meta anual



#### Parcelas centinela (revisiones)

| Meta anual | Programado al mes | Realizado al mes |
|------------|-------------------|------------------|
| 170        | 170               | 171              |

**100.59%** de la meta anual

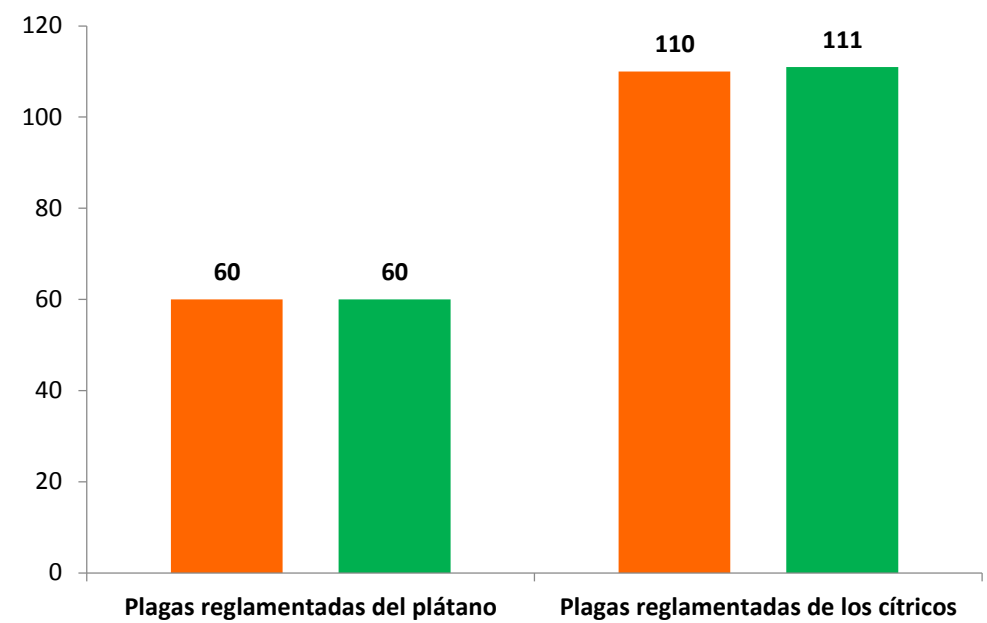
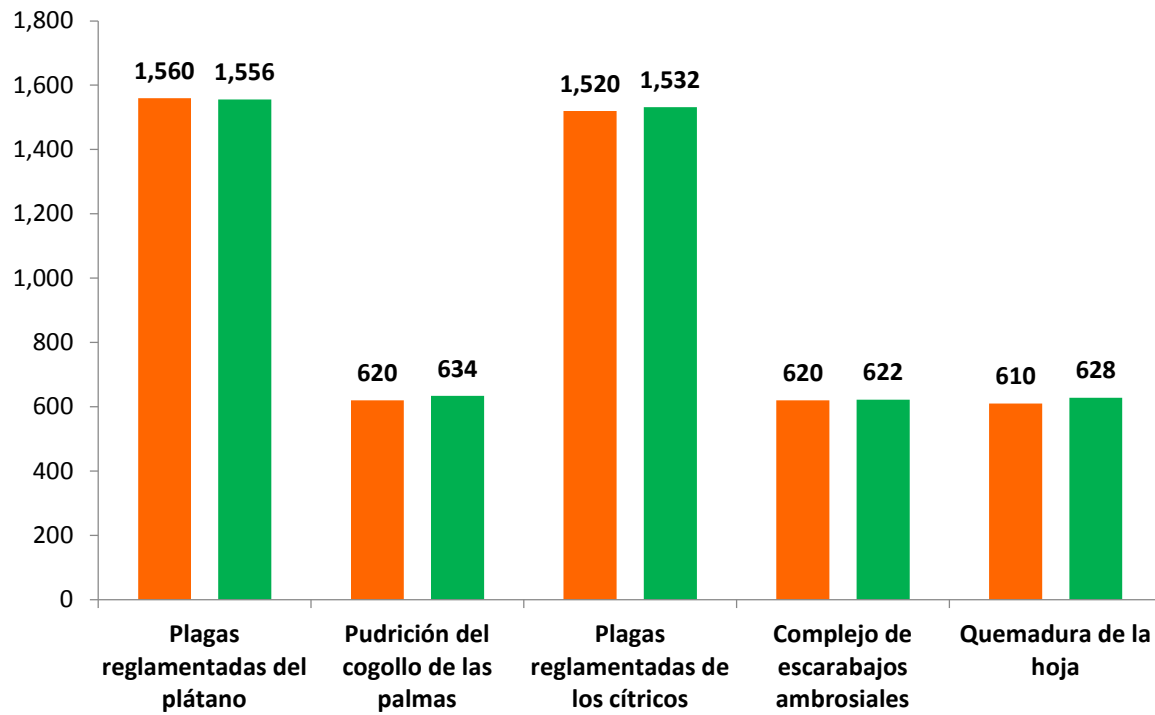

#### Área de exploración (Ha)

| Meta anual | Programado al mes | Realizado al mes |
|------------|-------------------|------------------|
| 5,830.00   | 5,830.00          | 5,877.63         |

**100.82%** de la meta anual

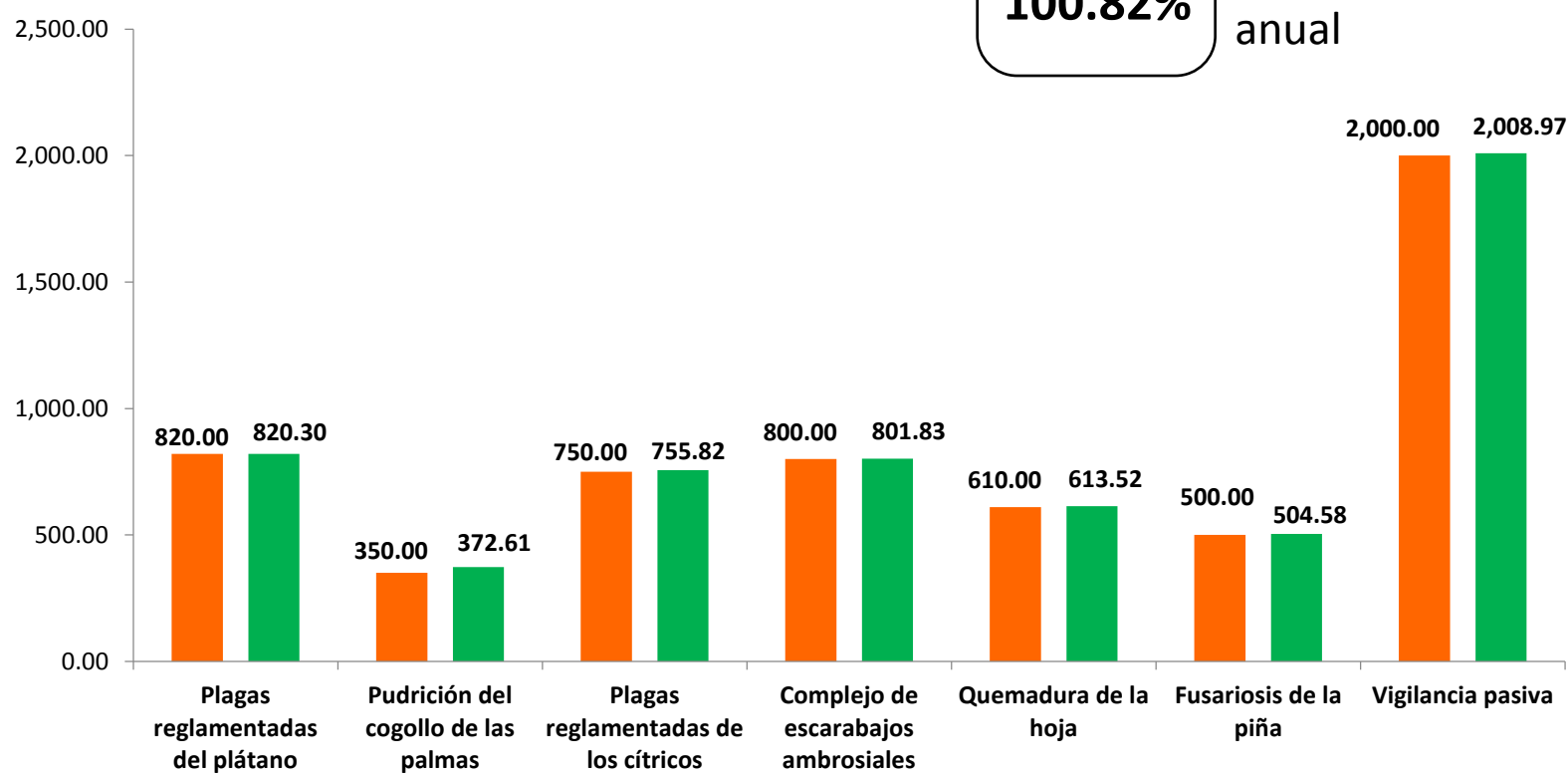

Al cierre del ejercicio 2017, se logro el siguiente cumplimiento de las estrategias operativas:

**100%** en Rutas de trampeo

**100%** en Rutas de vigilancia

**100%** en Parcelas centinela

**100%** en Área de exploración