

# Programa de Vigilancia Epidemiológica Fitosanitaria en el estado de Chihuahua

## Informe de Estrategias Operativas 2017

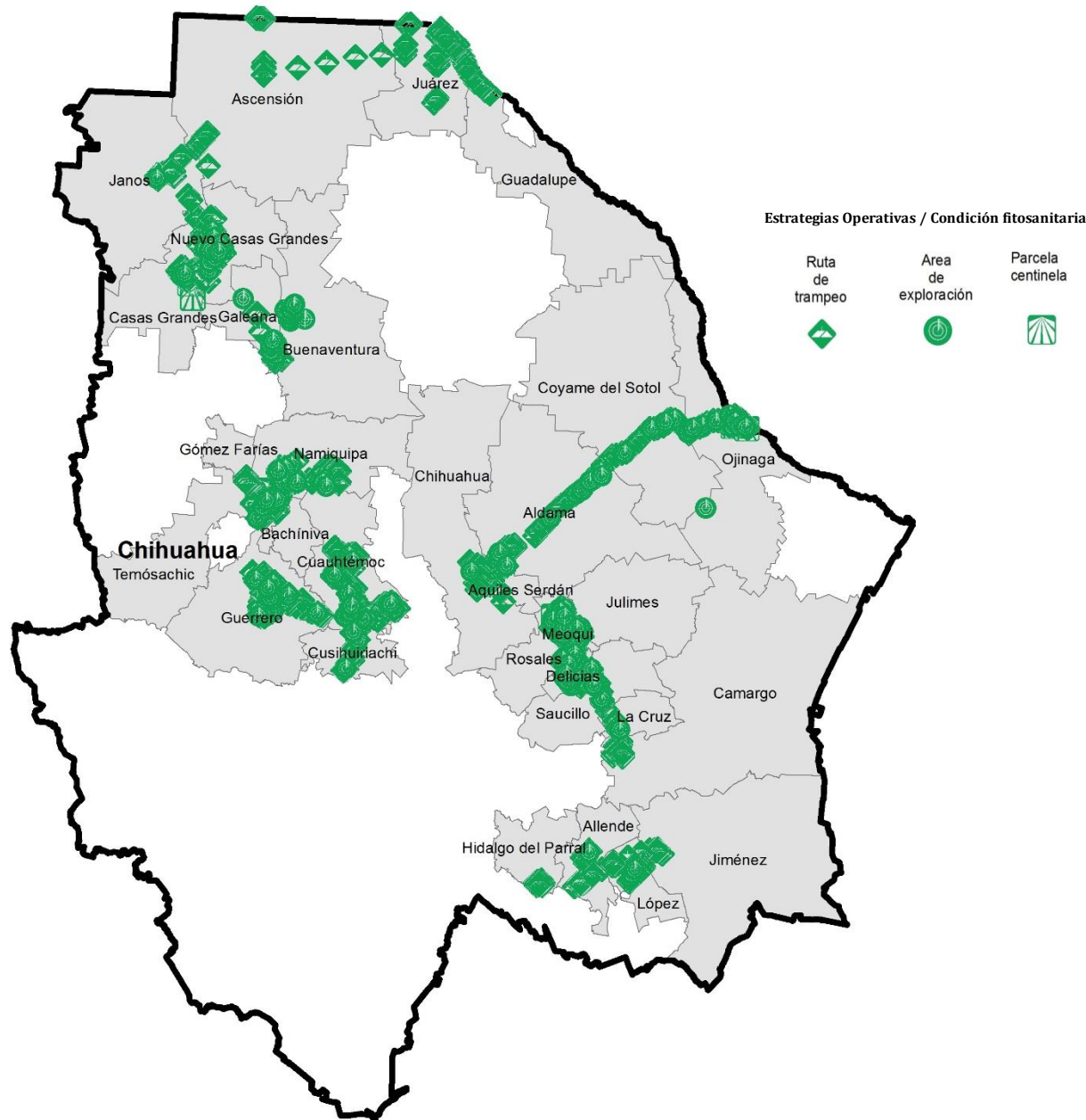

### Avance de Estrategias Operativas 2017

Al mes de diciembre se cumplió el siguiente avance de estrategias operativas del Programa de Vigilancia Epidemiológica Fitosanitaria

Ruta de trampeo		
Meta anual	Programado al mes	Realizado al mes
106,871	106,871	117,513
		<b>109.96 %</b>

de la meta anual

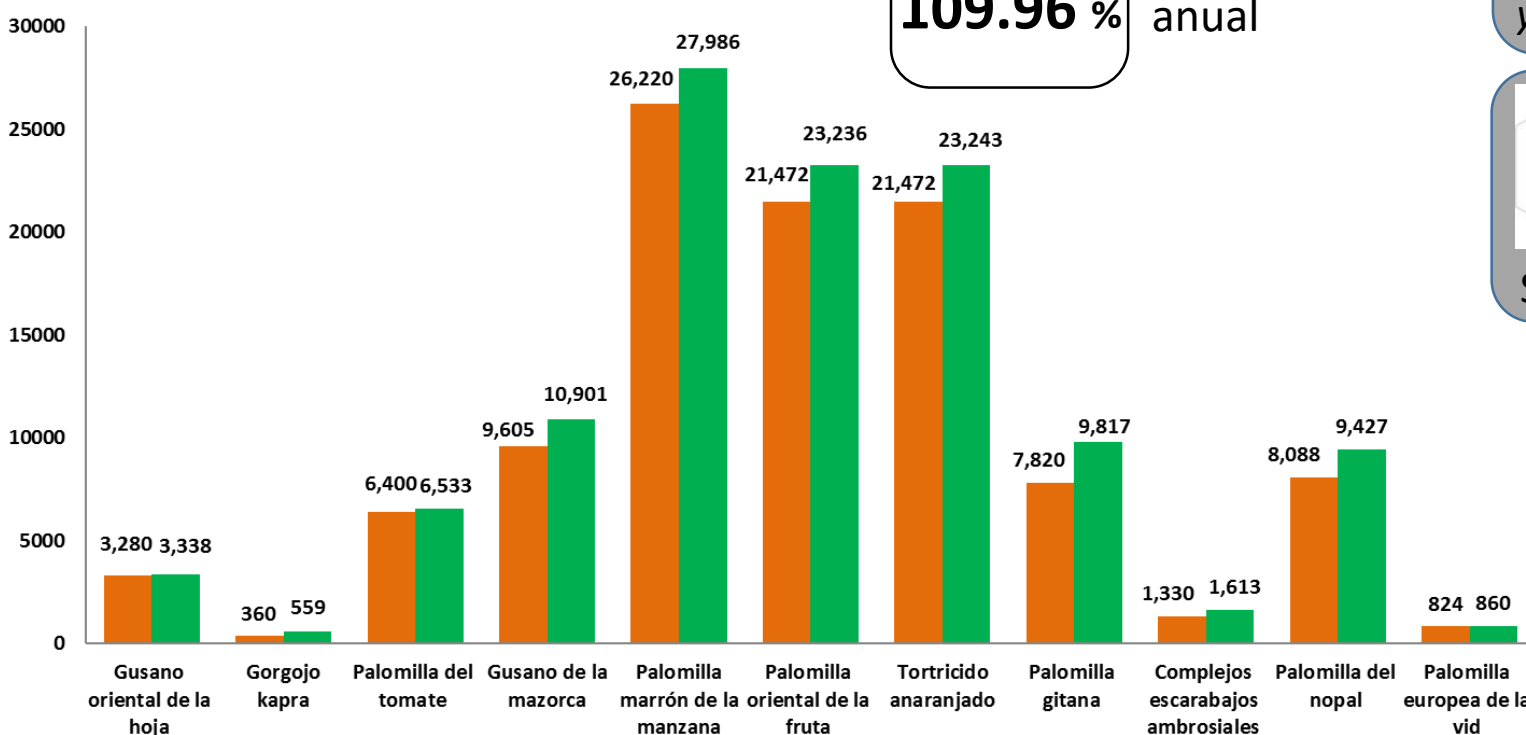

Recurso autorizado \$ 5, 928, 049.00

**Gusano de la mazorca**  
(*Helicoverpa armigera*) \$ 133,600.00



**Gusano oriental de la hoja**  
(*Spodoptera litura*) \$ 119,000.00



**Roya negra del tallo del trigo**  
(*Puccinia graminis f. sp. tritici* raza Ug99) \$ 0.00



**Carbón parcial del trigo**  
(*Tilletia indica*) \$ 9,300.00



**Tortricido anaranjado**  
(*Argyrotaenia franciscana*) \$ 115,200.00



**Palomilla marrón de la manzana**  
(*Epiphyas postvittana*) \$ 233,630.00



**Gorgojo kapra**  
(*Trogoderma granarium*) \$ 103,124.00



**Palomilla oriental de la fruta**  
(*Grapholita molesta*) \$ 721,872.00

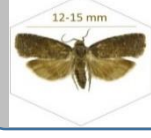

**Palomilla europea de la vid**  
(*Lobesia botrana*) \$ 56,000.00



**Palomilla del tomate**  
(*Tuta absoluta*) \$ 43,500.00



**Palomilla del nopal**  
(*Cactoblastis cactorum*) \$ 63,000.00



**Palomilla gitana**  
(*Lymantria dispar*) \$ 290,200.00



**Plagas cuarentenarias de la vid**  
(*Xylella fastidiosa* subsp. *fastidiosa*,  
*Guignardia bidwellii* - *Phyllosticta ampellicida*  
y *Phakopsora euvtis*) \$ 0.00



**Complejos escarabajos ambrosiales**  
(*Xyleborus glabratus*-*Raffaelea lauricola*  
y *Euwallacea* sp.-*Fusarium euwallaceae*)  
\$ 443,838.90



Vigilancia pasiva y gasto administrativo \$ 3,595,784.00

## Informe de Estrategias Operativas



### Exploración en área de producción

Meta anual	Programado al mes	Realizado al mes
3,050	3,050	2,736.3

**89.72 %** de la meta anual

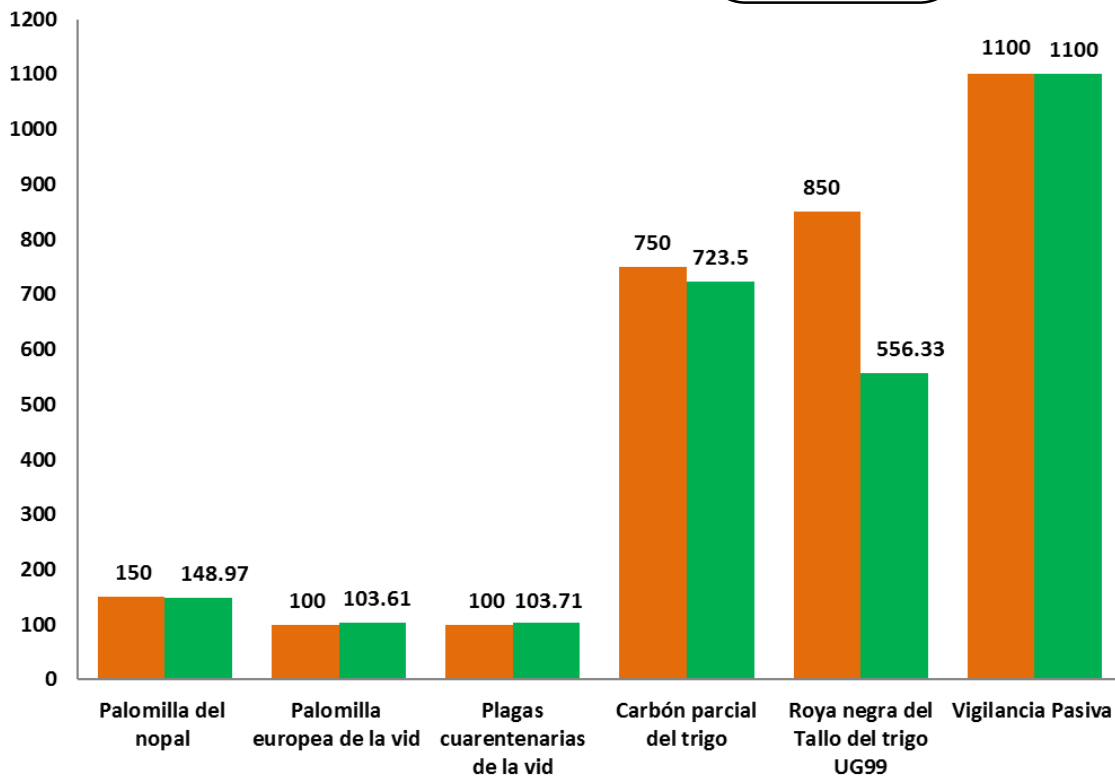

### Exploración puntual

Meta anual	Programado al mes	Realizado al mes
40	40	40

**100.00 %** de la meta anual

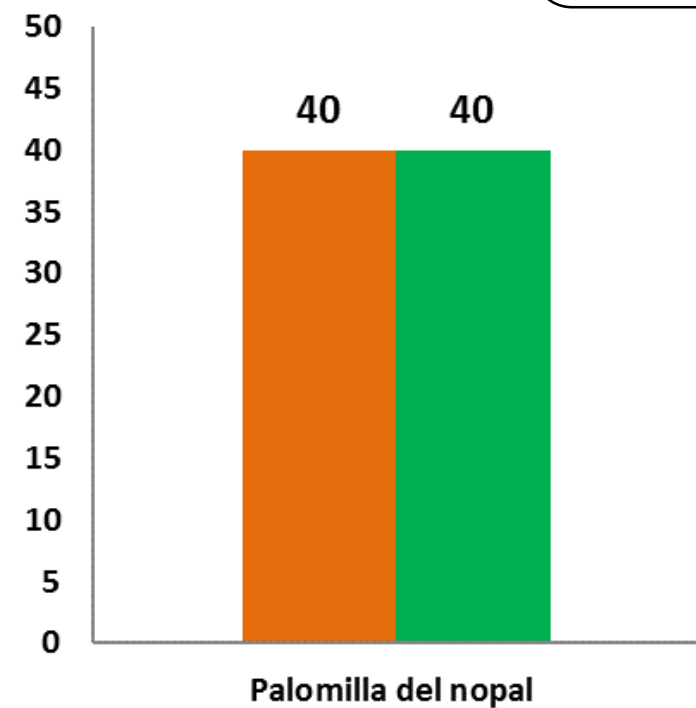

### Parcela centinela

Meta anual	Programado al mes	Realizado al mes
102	102	100

**98.04 %** de la meta anual

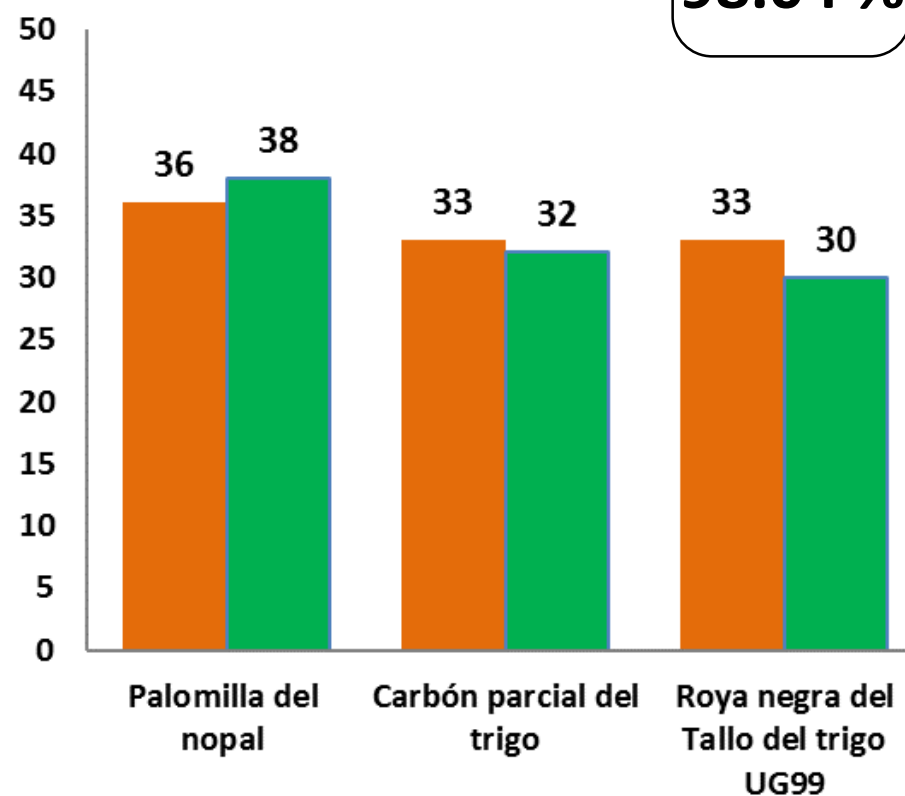

Al doceavo mes del año se ha logrado un avance en las estrategias operativas del Programa de Vigilancia Epidemiológica Fitosanitaria del:



**109.96 %** en Rutas de trapeo  
**89.72 %** en Exploración en área de producción  
**100.00 %** en Exploración puntual  
**98.04 %** en Parcela centinela