

REPORTE SEMANAL DE PRECIOS DE AZÚCAR,

No. 15, ciclo azucarero 2017/18

al 12/Ene/2018



PRECIOS RECIENTES

CONCEPTO	08/01/2018	09/01/2018	10/01/2018	11/01/2018	12/01/2018	Promedio Semanal	Promedio Mensual	Promedio del ciclo
Tipo de cambio fix (MX Pesos / US Dólar)	19.23	19.31	19.24	19.34	19.04	19.23	19.28	19.00
MX \$ / TONELADA								
AZÚCAR ESTÁNDAR								
Mayoreo 23 CEDAS (-6.4%)	15,261.64	15,195.49	15,162.63	15,161.00	15,049.79	15,166.11	15,223.93	15,436.56
Contrato 16 (+6% -50 US Dls.)	11,137.29	11,094.53	11,101.57	11,147.32	10,979.63	11,092.07	11,140.63	11,072.06
Contrato 11 (+6% -30 US Dls.)	6,065.74	6,066.58	6,009.87	5,829.53	5,739.51	5,942.25	6,105.85	5,905.66
Consumidor *	---	---	---	---	---	25,213.33	25,306.67	25,397.77
AZÚCAR REFINADA								
Mayoreo 20 CEDAS	18,041.53	18,033.20	18,019.35	17,989.94	17,951.25	18,007.05	18,038.53	18,234.44
Contrato 5	7,517.91	7,521.81	7,457.62	7,290.49	7,141.73	7,385.91	7,527.92	7,254.25
Consumidor *	---	---	---	---	---	29,126.67	28,865.83	28,584.33

* Nota: Precios promedio al consumidor en la Ciudad de México, Guadalajara, Jal., y Monterrey, N.L.

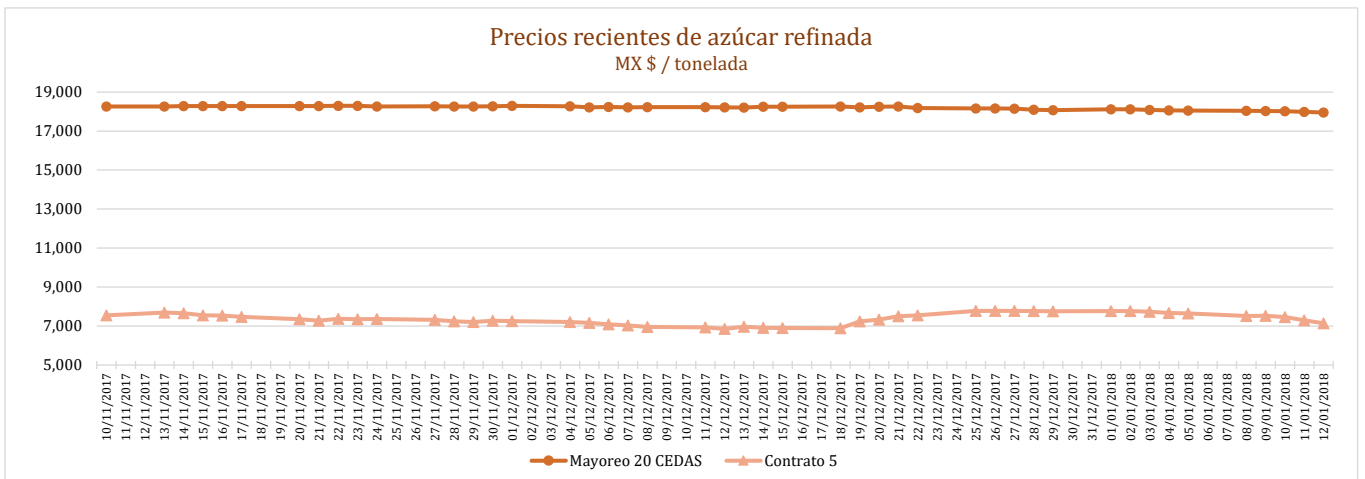
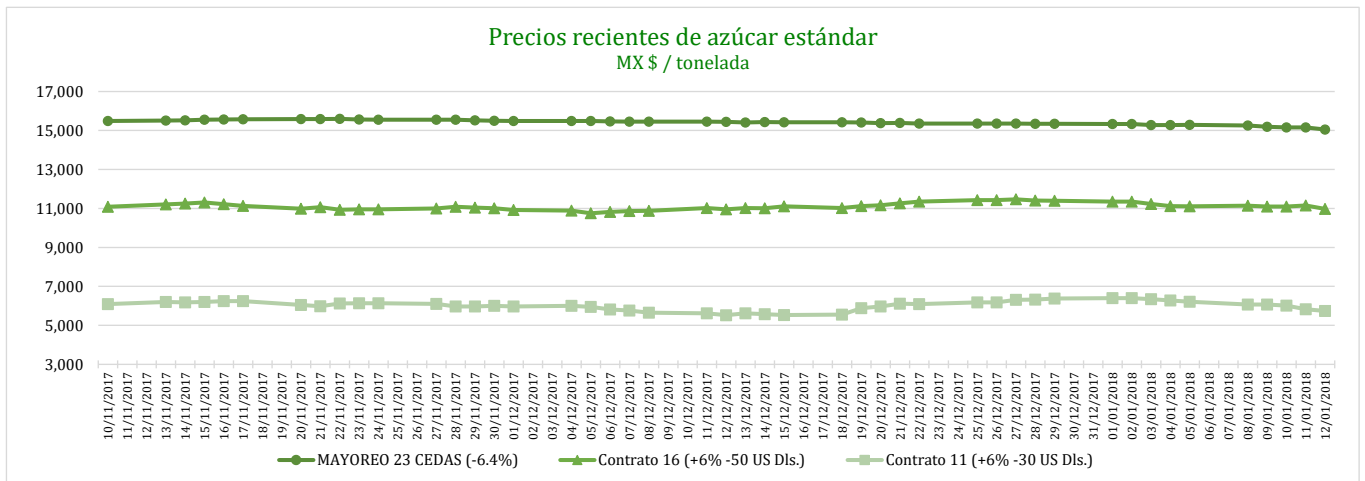

REPORTE SEMANAL DE PRECIOS DE AZÚCAR,

No. 15, ciclo azucarero 2017/18

al 12/Ene/2018



CICLO 2017/18 VS 2016/17

CONCEPTO	Promedio semanal (Sem. 15 de cada ciclo)			Promedio mensual de cada ciclo			Promedio de cada ciclo		
	8 al 12 Ene 2018 (a)	9 al 13 Ene 2017 (b)	Variación %	1 al 12 Ene 2018 (a)	1 al 13 Ene 2017 (b)	Variación %	1 Oct 2017 al 12 Ene 2018 (a)	1 Oct al 2016 al 13 Ene 2017 (b)	Variación %
	MX Pesos / tonelada		(a) / (b)	MX Pesos / tonelada		(a) / (b)	MX Pesos / tonelada		(a) / (b)
Tipo de cambio fix (MX Pesos / US Dólar)	19.23	21.64	-11.12	19.28	21.38	-9.83	19.00	20.06	-5.27
AZÚCAR ESTÁNDAR									
Mayoreo 23 CEDAS (-6.4%)	15,166.11	12,833.47	18.18	15,223.93	12,861.80	18.37	15,436.56	13,425.63	14.98
Contrato 16 (+6% -50 US Dls.)	11,092.07	13,622.86	-18.58	11,140.63	13,485.42	-17.39	11,072.06	12,521.00	-11.57
Contrato 11 (+6% -30 US Dls.)	5,942.25	9,742.28	-39.01	6,105.85	9,700.73	-37.06	5,905.66	9,125.67	-35.29
Consumidor *	25,213.33	21,668.33	16.36	25,306.67	21,546.67	17.45	25,397.77	21,521.83	18.01
AZÚCAR REFINADA									
Mayoreo 20 CEDAS	18,007.05	15,862.47	13.52	18,038.53	15,849.85	13.81	18,234.44	16,011.47	13.88
Contrato 5	7,385.91	11,632.41	-36.51	7,527.92	11,501.18	-34.55	7,254.25	10,968.67	-33.86
Consumidor *	29,126.67	24,146.67	20.62	28,865.83	24,180.56	19.38	28,584.33	23,784.61	20.18

* Nota: Precios promedio al consumidor en la Ciudad de México, Guadalajara, Jal., y Monterrey, N.L.

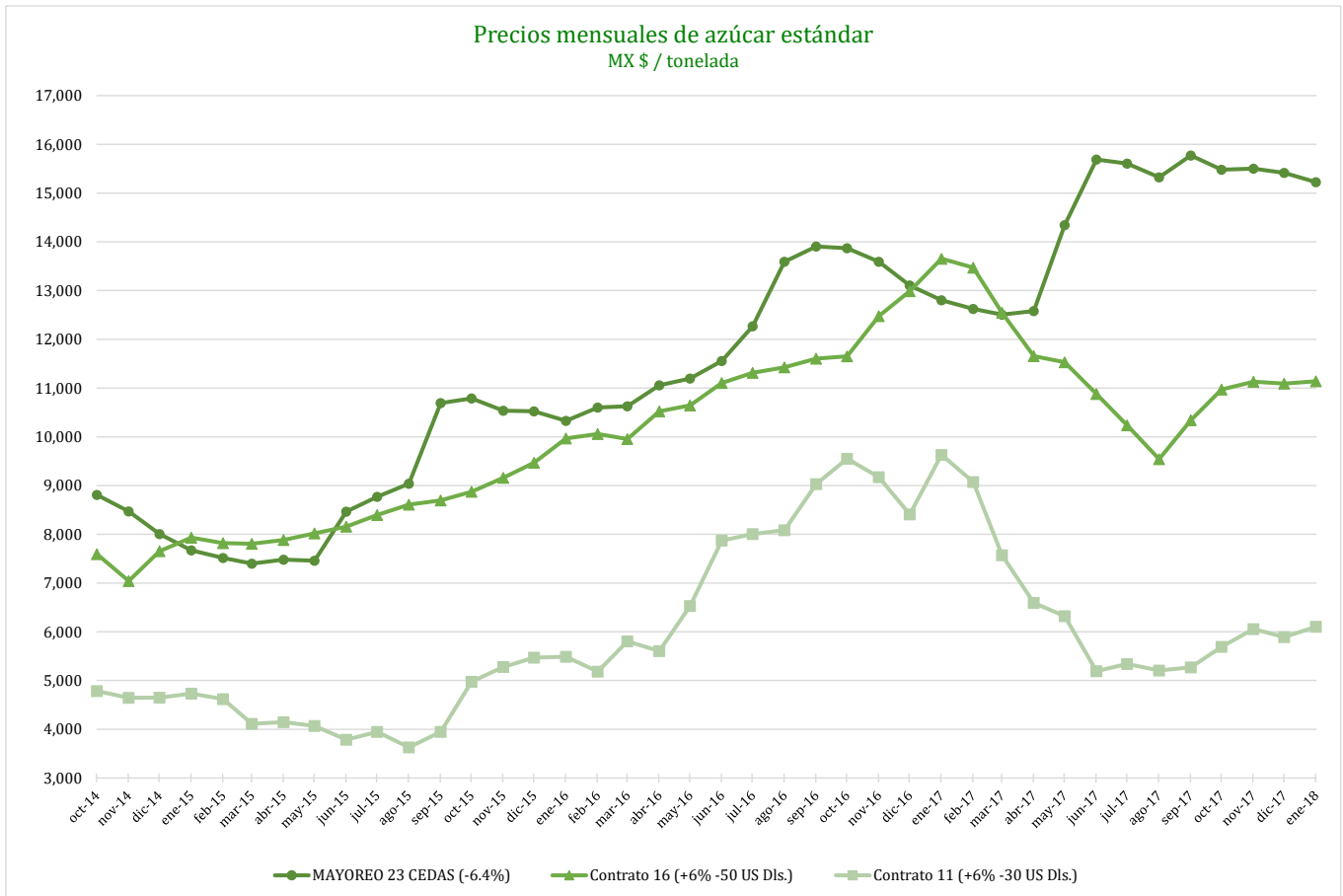

REPORTE SEMANAL DE PRECIOS DE AZÚCAR,

No. 15, ciclo azucarero 2017/18

al 12/Ene/2018

SAGARPA
SECRETARÍA DE AGRICULTURA
GANADERÍA, DESARROLLO RURAL,
PESCA Y ALIMENTACIÓN



Comparativo de precios mensuales al mayoreo, 23 CEDAS -6.4%
MX \$ / tonelada

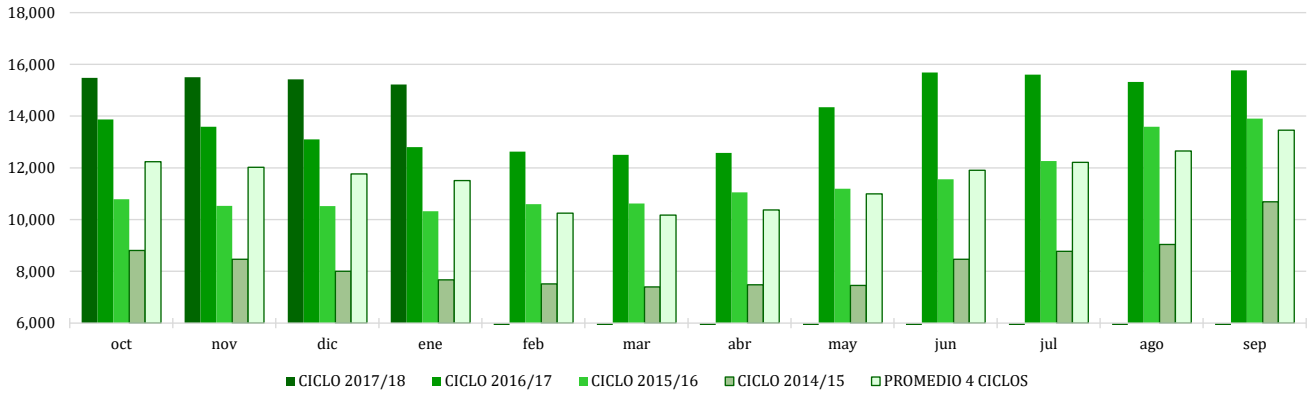

Comparativo de precios mensuales Contrato 16, +6% - 50 US Dls.
MX \$ / tonelada

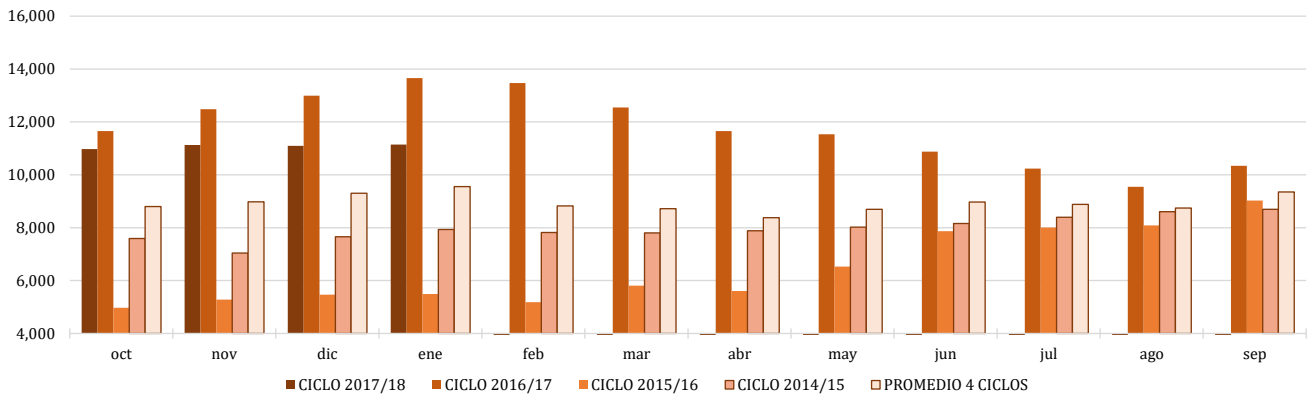

Comparativo de precios mensuales Contrato 11, +6% - 30 US Dls.
MX \$ / tonelada

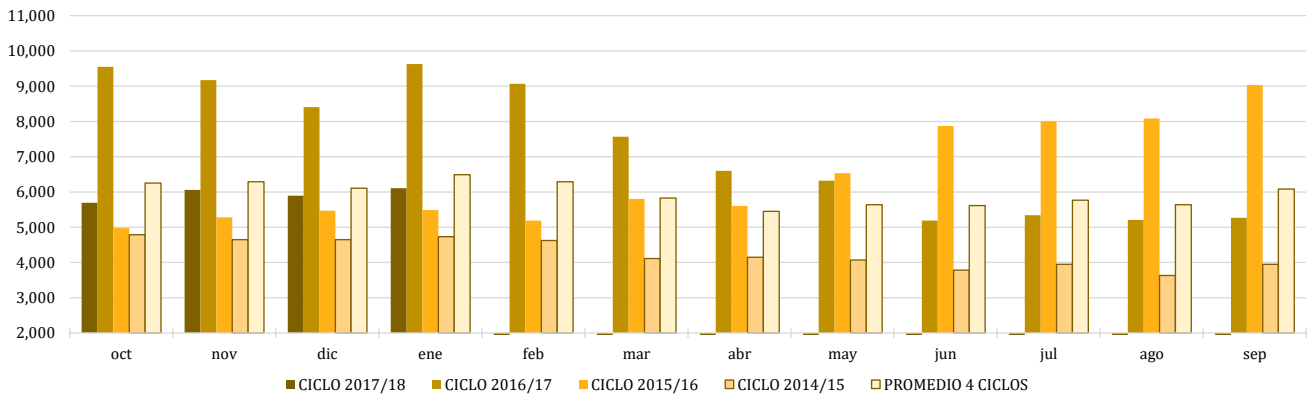

REPORTE SEMANAL DE PRECIOS DE AZÚCAR,

No. 15, ciclo azucarero 2017/18

al 12/Ene/2018

SAGARPA
SECRETARÍA DE AGRICULTURA,
GANADERÍA, DESARROLLO RURAL,
PESCA Y ALIMENTACIÓN



Histórico de precios de azúcar estándar (MX\$/t)

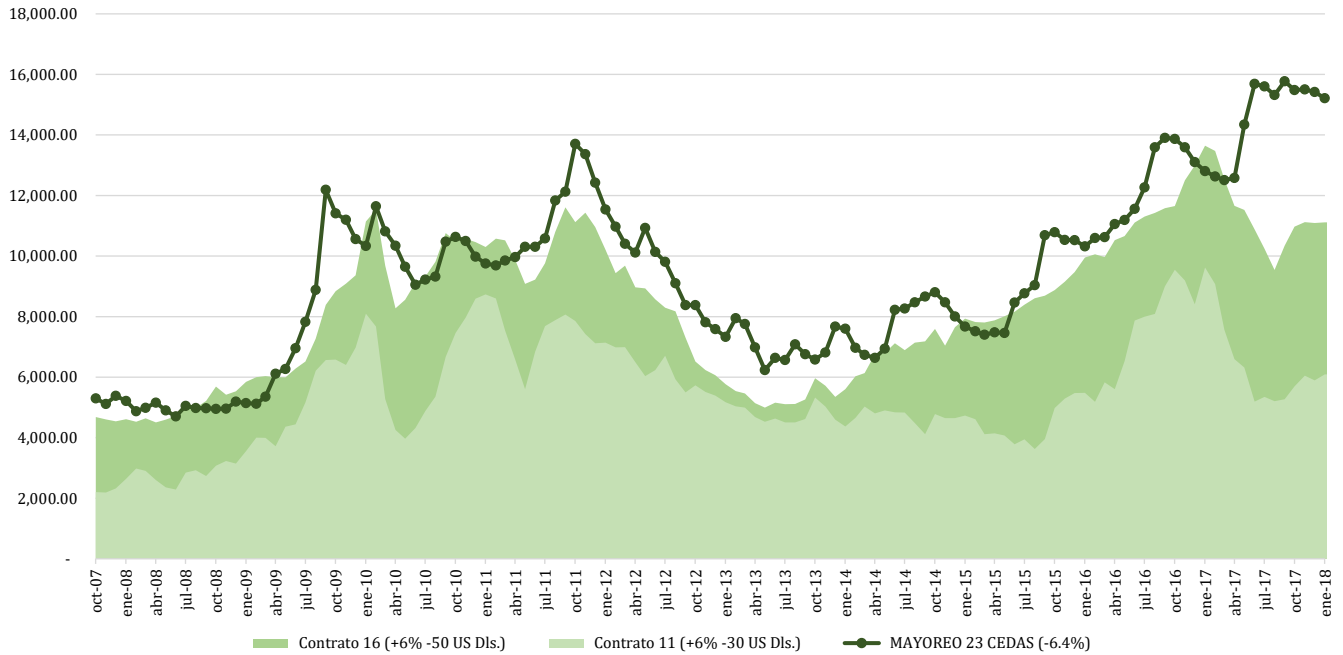

Histórico de precios de azúcar refinada (MX\$/t)

